

KLP Skadeforsikring AS
SFCR 2016

Rapport om Solvens og Finansiell stilling
(Solvency and Financial Condition Report)

| | |
|--|----|
| Sammendrag..... | 4 |
| A. Virksomhet og resultater..... | 4 |
| A.1 Virksomhet | 4 |
| A.2 Forsikringsresultat..... | 5 |
| A.3 Investeringsresultat | 8 |
| B. System for risikostyring og internkontroll | 9 |
| B.1 Generelle opplysninger om systemet for risikostyring og internkontroll..... | 9 |
| B.1.1 Generalforsamlingen | 9 |
| B.1.2 Selskapets organisasjon | 9 |
| B.1.3 Styret | 9 |
| B.1.4 Godtgjørelsesutvalg | 9 |
| B.1.5 Kontrollorganer..... | 9 |
| B.2 Krav til egnethet | 10 |
| B.2.1 Selskapets interne regler..... | 10 |
| B.2.2 Krav til egnethet og skikkethet..... | 10 |
| B.3 Risikostyringssystemet, herunder egenvurderingen av risiko og solvens..... | 11 |
| B.3.1 Organisering av risikostyringssystemet | 11 |
| B.3.2 Implementering av risikostyringssystemet | 13 |
| B.3.3 Egenvurdering av risiko og solvens | 13 |
| B.4 Internkontrollsystem | 14 |
| B.4.1 Compliancefunksjonen | 14 |
| B.5 Internrevisjonsfunksjon..... | 16 |
| B.5.1 Utøvelse av internrevisjonen | 16 |
| B.5.2 Internrevisjonsfunksjonens uavhengighet og objektivitet i forhold til virksomheten som undersøkes..... | 16 |
| B.6 Aktuarfunksjon | 16 |
| B.7 Utkontraktering..... | 17 |
| C. Risikoprofil..... | 17 |
| C.1 Forsikringsrisiko | 18 |
| C.1.1 Premierisiko | 18 |
| C.1.2 Reserverisiko | 18 |
| C.1.3 Samlet forsikringsrisiko | 19 |
| C.2 Markedsrisiko | 20 |
| C.3 Motpartsrisiko..... | 21 |
| C.4 Likviditetsrisiko | 21 |

| | | |
|-------|---|----|
| C.4.1 | Varierende balanse gjennom året | 22 |
| C.5 | Operasjonell risiko..... | 23 |
| C.6 | Andre vesentlige risikoer | 23 |
| C.6.1 | Bruk av derivater | 23 |
| D. | Verdsettelse for solvensformål..... | 23 |
| D.1 | Eiendeler..... | 23 |
| D.1.1 | Immaterielle eiendeler | 24 |
| D.1.2 | Eiendeler ved skatt (utsatt skattefordel) | 24 |
| D.1.3 | Investeringer | 24 |
| D.1.4 | Gjenforsikringsandel av forsikringstekniske avsetninger..... | 24 |
| D.1.5 | Fordringer, kontanter og kontantekvivalenter | 24 |
| D.1.6 | Verdsettelsesprinsipper..... | 24 |
| D.2 | Forsikringstekniske avsetninger | 26 |
| D.2.1 | Fastsettelse av de forsikringstekniske avsetningene - metode | 27 |
| D.2.2 | Fastsettelse av de forsikringstekniske avsetningene - balanse postene | 28 |
| D.3 | Andre forpliktelser | 29 |
| D.3.1 | Forpliktelse ved utsatt skatt..... | 29 |
| D.3.2 | Øvrige forpliktelser | 29 |
| E. | Kapitalforvaltning..... | 30 |
| E.1 | Ansvarlig kapital..... | 30 |
| E.1.1 | Bokført regnskap..... | 30 |
| E.1.2 | Solvens II-balansen..... | 30 |
| E.2 | Solvenskapital og minstekapitalkrav | 32 |
| E.2.1 | Fremtidig kapitalbehov | 33 |

Sammendrag

Selskapet har en kapitaldekning på 261 prosent ved inngangen til 2017 i henhold til Solvens II-regelverket. Dette viser en meget god soliditet. Selskapet er for tiden inne i en periode hvor vekst prioriteres fremfor høy avkastning på egenkapitalen. I 2016 vokste forretningsvolumet med 13,9 prosent samtidig som avkastningen på egenkapitalen ble 15,3 prosent. I 2017 forventes samme vekstrate i forretningsvolum, men en del lavere avkastning på egenkapitalen. Selskapets forretningsplan strekker seg til og med 2019. Forventet kapitaldekning ved utløpet av denne perioden viser fortsatt høy soliditet med en kapitaldekning på 234 prosent, det vil si en meget god margin til myndighetsbestemte krav.

Figur: Fremtidig solvenskapital, kapitalkrav og kapitaldekning

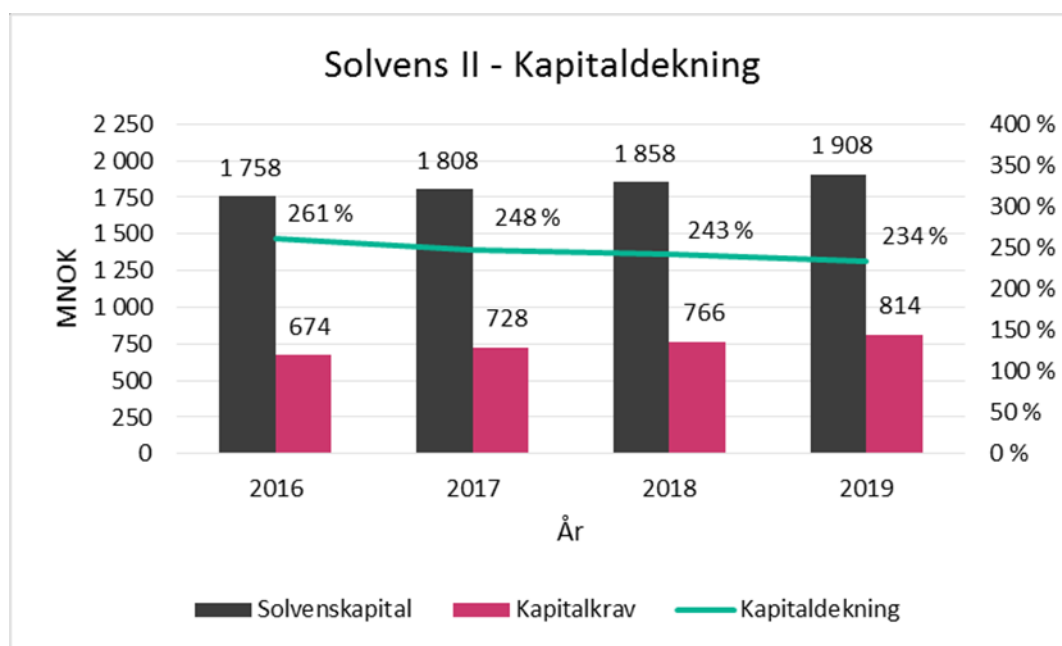

Solvens II-regelverket trådte i kraft 01.01.2016. Tilpasning til Solvens II-direktivet er implementert og integrert i selskapets risikostyring. Kontrollfunksjoner er etablert, nødvendige styrende dokumenter er på plass og rapportering til myndighetene er i rute.

A. Virksomhet og resultater

A.1 Virksomhet

Følgende opplysninger gjelder for KLP Skadeforsikring AS sin virksomhet:

a) Foretakets navn er KLP Skadeforsikring AS.

Foretakets adresse er: Dronning Eufemias gate 10, PB 400 Sentrum, 0103 Oslo

b) Finanstilsynet har det finansielle tilsynet med foretaket. Finanstilsynets adresse er: Revierstredet 3, 0151 Oslo

c) Foretakets eksterne revisor er PwC, Dronning Eufemias gate 8. Kontaktperson er Erik Andersen, erik.andersen@pwc.com.

d) Foretaket eies 100 % av Kommunal Landspensjonskasse - gjensidig forsikringsselskap

e) Kommunal Landspensjonskasse (KLP) er morselskap i KLP konsernet. KLPs heleide datterselskaper er organisert som aksjeselskaper. Følgende heleide datterselskaper inngår i konsernet:

KLP Skadeforsikring AS

KLP Forsikringsservice AS

KLP Bedriftspensjon AS

KLP Kapitalforvaltning AS

KLP Eiendom AS

KLP Bankholding AS med datterselskapet:

KLP Banken AS med datterselskapene:

KLP Kommunekreditt AS

KLP Boligkreditt AS

f) KLP Skadeforsikring AS leverer skadeforsikringsprodukter i Norge. Det leveres produkter innen offentlig marked, bedriftsmarked og personmarked.

A.2 Forsikringsresultat

Selskapet hadde et meget godt forsikringsresultat i 2016. God finansavkastning og avviklingsgevinster for tidligere forsikringsår bidrar også til et meget godt regnskapsresultat. Resultatet før skatt er 255 millioner kroner.

Tabell: Nøkkeltall for egen regning

| Nøkkeltall for egen regning | 2016 | 2015 |
|-----------------------------|-------------|-------------|
| Skadeprosent | 75,9 | 77,7 |
| Kostnadsprosent | 22,8 | 21,1 |
| Totalkostnadsprosent | 98,7 | 98,8 |

Det er en avviklingsgevinst fra tidligere skadeårganger på 119 millioner kroner. Av dette kommer 64 millioner kroner som en konsekvens av opphør av minstekravsregelverket ved innførsel av Solvens II.

Skadeprosenten for skadeårgang 2016 er 86,2 prosent. Dette er 3,1 prosentpoeng bedre enn budsjett. Inkludert avviklingsgevinsten på 119 millioner kroner blir skadeprosenten i regnskapsåret lik 75,9 prosent.

Selskapet har en høy andel langhalet forretning som medfører at selskapet har høye erstatningsavsetninger. En stor del av selskapets inntjening kommer fra finansinntekter generert av erstatningsavsetningene. Sett i lys av dette er totalkostnadsprosentene meget tilfredsstillende.

Kostnadsprosenten er høyere enn i en normalsituasjon grunnet flere forhold hvorav noen nevnes her:

- Selskapets satsning i personmarkedet er fortsatt i en oppstartsfasen hvor kostnadene naturlig er høye
- Selskapets langhalede forretning utgjør en høyere andel av forretningsporteføljen enn i det norske markedet generelt. I langhalede bransjer vil skade- og kostnadsprosentene naturlig være høyere da en større del av skader og kostnader dekkes av finansinntektene

Etter hvert som forretningsvolumet vokser, primært innenfor personmarkedet, vil kostnadsprosenten naturlig reduseres. Av samme grunn vil selskapets andel langhalet forretning reduseres.

Det er oppnådd vekst i alle bransjer i 2016 og det planlegges for ytterligere vekst, primært innen person- og bedriftsmarkedet i årene som kommer.

Resultater per bransje vises i vedlagte kopi av note "Bransjefordelt resultat, avsetninger m.m." på neste side.

| Tusen kroner | Yrskeskade | Innteksttap | Motorvogn- trafikk | Motorvogn- øvrige | Brann og annen skade på eiendom | Ansvar | Assistanse | Livs- forsikringer | Annet | Totalt 2016 | Totalt 2015 |
|--|-----------------|----------------|-----------------------|----------------------|---------------------------------------|----------------|----------------|-----------------------|---------------|------------------|------------------|
| Forfalte premier | | | | | | | | | | | |
| Brutto premier | 100 444 | 68 583 | 128 396 | 248 295 | 507 950 | 50 320 | 27 753 | 135 345 | 1 121 | 1 268 206 | 1 113 333 |
| Avgitte premier | 1 838 | 0 | 1 368 | 0 | 44 245 | 0 | 0 | 0 | 0 | 47 450 | 52 352 |
| Premier for egen regning | 98 606 | 68 583 | 127 028 | 248 295 | 463 705 | 50 320 | 27 753 | 135 345 | 1 121 | 1 220 755 | 1 060 982 |
| Forsikringsteknisk resultat | | | | | | | | | | | |
| Opptjente bruttopremier | 98 948 | 72 631 | 121 643 | 229 702 | 478 450 | 49 486 | 25 198 | 130 369 | 1 121 | 1 207 548 | 1 086 784 |
| Påløpne bruttoerstatninger | 27 395 | 53 511 | 37 870 | 204 980 | 411 234 | 30 037 | 13 537 | 139 219 | 674 | 918 456 | 877 883 |
| Forsikringsrelaterte brutto driftskostnader | 16 240 | 12 767 | 33 409 | 63 088 | 99 353 | 8 122 | 7 298 | 21 599 | 301 | 262 176 | 218 026 |
| Forsikringsteknisk resultat brutto | 55 313 | 6 353 | 50 364 | -38 365 | -32 138 | 11 327 | 4 364 | -30 449 | 146 | 26 916 | -9 126 |
| <i>Forsikringsrelaterte brutto driftskostnader som ikke kan henføres direkte til bransjer, er fordelt forholdsmessig etter premie.</i> | | | | | | | | | | | |
| Gjenforsikringsandel opptjente premier | 2 145 | 246 | 1 823 | 0 | 53 102 | 50 | 12 | 24 | 0 | 57 401 | 51 733 |
| Gjenforsikringsandel påløpne erstatninger | -125 | 0 | 0 | 0 | 45 616 | 0 | 0 | 0 | 0 | 45 491 | 73 658 |
| Gjenforsikringsandel forsikringsteknisk resultat | 2 270 | 246 | 1 823 | 0 | 7 485 | 50 | 12 | 24 | 0 | 11 910 | -21 926 |
| Forsikringsteknisk resultat for egen regning | 53 043 | 6 107 | 48 541 | -38 365 | -39 623 | 11 277 | 4 352 | -30 473 | 146 | 15 006 | 12 800 |
| Finansinntekter | 44 371 | 25 093 | 8 160 | 9 076 | 31 717 | 5 461 | 978 | 2 713 | 0 | 127 569 | 121 775 |
| Resultat | 97 415 | 31 200 | 56 701 | -29 289 | -7 906 | 16 738 | 148 121 | -27 760 | 146 | 142 575 | 134 575 |
| <i>Finansinntekter regnes ut ved "opnådd finansinntekt" 6,10 % multiplisert med gjennomsnittlige avsetninger i den aktuelle bransje.</i> | | | | | | | | | | | |
| Påløpne erstatninger brutto | | | | | | | | | | | |
| Årets skader | 93 034 | 54 511 | 70 408 | 226 696 | 422 784 | 31 485 | 15 814 | 126 912 | 0 | 1 041 643 | 1 026 926 |
| Avviklingsavvik for tidligere år | -65 639 | -999 | -32 539 | -21 716 | -11 550 | -1 448 | -2 277 | 12 307 | 674 | -123 186 | -149 043 |
| Påløpne erstatninger brutto | 27 395 | 53 511 | 37 870 | 204 980 | 411 234 | 30 037 | 13 537 | 139 219 | 674 | 918 456 | 877 883 |
| Påløpne erstatninger for egen regning | | | | | | | | | | | |
| Årets skader | 93 034 | 54 511 | 70 408 | 226 696 | 372 877 | 31 485 | 15 814 | 126 912 | 0 | 991 736 | 954 794 |
| Avviklingsavvik for tidligere år | -65 514 | -999 | -32 539 | -21 716 | -7 259 | -1 448 | -2 277 | 12 307 | 674 | -118 770 | -150 569 |
| Påløpne erstatninger for egen regning | 27 520 | 53 511 | 37 870 | 204 980 | 365 618 | 30 037 | 13 537 | 139 219 | 674 | 872 965 | 804 225 |
| Forsikringstekniske avsetninger | | | | | | | | | | | |
| Ikke opptjent brutto premie | 31.12.15 | 9 002 | 14 488 | 46 716 | 83 703 | 101 499 | 6 729 | 10 053 | 10 312 | 0 | 282 502 |
| Gjenforsikringsandel av ikke opptjent premie | | 307 | 246 | 455 | - | 9 398 | 50 | 12 | 24 | 0 | 10 493 |
| Ikke opptjent premie for egen regning | | 8 695 | 14 242 | 46 261 | 83 703 | 92 101 | 6 679 | 10 041 | 10 288 | 0 | 272 009 |
| Ikke opptjent brutto premie | 31.12.16 | 10 497 | 10 440 | 53 860 | 102 295 | 130 609 | 7 563 | 12 607 | 15 288 | 0 | 343 159 |
| Gjenforsikringsandel av ikke opptjent premie | | 0 | 0 | 0 | 0 | 542 | 0 | 0 | 0 | 0 | 542 |
| Ikke opptjent premie for egen regning | | 10 497 | 10 440 | 53 860 | 102 295 | 130 067 | 7 563 | 12 607 | 15 288 | 0 | 342 617 |
| Brutto erstatningsavsetning | 31.12.15 | 736 256 | 391 297 | 94 805 | 60 270 | 463 325 | 83 077 | 4 630 | 25 634 | 0 | 1 859 295 |
| Gjenforsikringsandel av erstatningsavsetning | | 125 | - | - | - | 74 078 | - | - | - | 0 | 74 203 |
| Erstatningsavsetning for egen regning | | 736 131 | 391 297 | 94 805 | 60 270 | 389 248 | 83 077 | 4 630 | 25 634 | 0 | 1 785 092 |
| Brutto erstatningsavsetning | 31.12.16 | 699 467 | 406 750 | 72 612 | 51 313 | 547 156 | 81 730 | 4 781 | 37 733 | 0 | 1 901 542 |
| Gjenforsikringsandel av erstatningsavsetning | | 0 | 0 | 0 | 0 | 118 661 | 0 | 0 | 0 | 0 | 118 661 |
| Erstatningsavsetning for egen regning | | 699 467 | 406 750 | 72 612 | 51 313 | 428 495 | 81 730 | 4 781 | 37 733 | 0 | 1 782 880 |

A.3 Investeringsresultat

KLP Skadeforsikring AS forvaltet ved årets utgang 4 111 millioner kroner (3 835 i 2015). Forvaltningen av selskapets midler er utkontraktert til KLP Kapitalforvaltning og KLP Eiendom. Netto inntekt fra investeringene var 248,3 millioner kroner (168,4 i 2015). Forskjellen mellom årets og fjorårets avkastning er verdiendring på investeringene, som var 80,2 millioner kroner høyere i 2016 enn 2015.

Tabell: Beløp i tusen kroner

| | Markedsverdi | Allokering | Avkastning 2016 | Avkastning i kroner | Avkastning 2015 |
|--------------------------|------------------|----------------|-----------------|---------------------|-----------------|
| Aksjer | 474 379 | 11,6 % | 9,4 % | | 3,8 % |
| Renter omløp | 1 645 657 | 40,1 % | 3,4 % | | 0,8 % |
| Renter Anlegg | 1 368 520 | 33,3 % | 4,3 % | | 4,6 % |
| Eiendom | 616 581 | 15,0 % | 14,5 % | | 17,5 % |
| Administrasjonskostnader | | | | -4.8 | |
| Totalt | 4 105 344 | 100,0 % | 6,1 % | 248,3 | 4,4 % |

Samlet avkastning på forvaltede midler i 2016 ble 6,1 prosent (4,4 prosent i 2015). Aksjeporteføljen hadde en samlet avkastning på 9,4 prosent, hvorav norske aksjer hadde en avkastning på hele 18,0 prosent. Renteplasseringer i henholdsvis omløps- og anleggsporefoljene ga 3,4 prosent og 4,3 prosent avkastning. Også i 2016 ble verdien av selskapets to eiendomsinvesteringer oppskrevet. Porteføljen ga dermed en avkastning på 14,5 prosent inkludert oppskrivninger.

Figur: Avkastning gjennom 2016

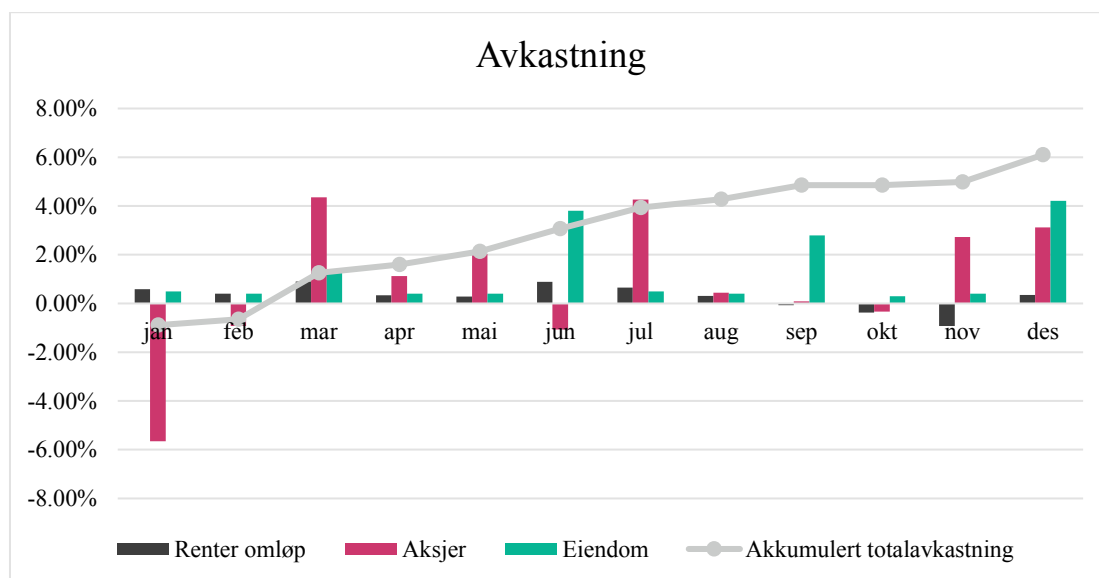

B. System for risikostyring og internkontroll

B.1 Generelle opplysninger om systemet for risikostyring og internkontroll

KLP Skadeforsikring AS er et heleid datterselskap av Kommunal Landspensjonskasse gjensidig forsikringsselskap (KLP). KLP Skadeforsikring AS tilbyr skadeforsikringstjenester til kommunal sektor. Selskapet tilbyr også forsikringsløsninger i personmarkedet med spesielle fordeler for medlemmer i KLP.

B.1.1 Generalforsamlingen

Styret i Kommunal Landspensjonskasse utgjør generalforsamlingen i KLP Skadeforsikring AS. Generalforsamlingen er selskapets øverste myndighet og velger styre, godkjenner årsregnskap, årsberetning og anvendelse av overskudd, eller dekning av underskudd, samt andre saker som etter lov eller vedtekter hører inn under dennes myndighet.

B.1.2 Selskapets organisasjon

Ledelsen i KLP Skadeforsikring AS består av administrerende direktør og fem seksjonsledere med ansvar for henholdsvis salg til personkunder, salg til offentlig marked og bedriftsmarkedet, skadeoppgjør, produkt og stabsfunksjoner.

B.1.3 Styret

Styret skal føre tilsyn med selskapets daglige ledelse og selskapets virksomhet for øvrig. Styret i KLP Skadeforsikring AS har syv medlemmer og to varamedlemmer. Tre medlemmer velges blant ansatte i eierselskapet. I tillegg velges to styremedlemmer med varamedlemmer av de ansatte i skadeselskapet. To styremedlemmer velges blant personer som ikke er ansatt eller har tillitsverv i selskapet eller i en annen finansinstitusjon. Konsernsjef i KLP er styrets leder.

B.1.4 Godtgjørelsesutvalg

Godtgjørelsesutvalget er et saksforberedende og rådgivende arbeidsutvalg for styrets behandling av kompensasjonsspørsmål. Finanstilsynet ga i 2011 tillatelse til et felles godtgjørelsesutvalg i KLP konsernet. Utvalget har blant annet ansvar for å tilrettelegge for at kravene i lov og forskrift om godtgjørelsesordninger i finansinstitusjoner, verdipapirforetak og forvaltningsselskap for verdipapirfond, overholdes for de selskapene i KLP-konsernet som er underlagt dette regelverket. Medlemmer i utvalget er styreleder og styremedlemmer i KLP.

B.1.5 Kontrollorganer

Alle forsikringsselskaper er underlagt kontroll fra Finanstilsynet som kontrollerer at selskapet driver på en betryggende måte, og i samsvar med lovgiving og forskrifter og rundskriv gitt av Finanstilsynet selv. Selskapet har samme ekstern revisor som eierselskapet. Det er for tiden revisjonsselskapet PwC AS som reviderer selskapets regnskap og rutiner.

Konsernet har en sentral stab med interne revisorer som også på et operasjonelt nivå gjennomgår selskapets virksomhet. Internrevisjonen opererer etter instruks fastsatt av styret og rapporterer til styret minimum en gang pr. år i tillegg til en årlig bekreftelse av internkontrollprosessen i selskapet. Konsernets Finansseksjon innehar også enkelte kontrollfunksjoner i forhold til selskapet.

Selskapet benytter balansert målstyring som en viktig del av den strategiske styringen.

Det er i selskapet etablert en risikostyringskomité bestående av selskapets ledergruppe samt risikostyringsfunksjonen og en ledende fagperson innen reassuransse. Komiteens mandat er å drøfte selskapets risikobærende evne og vilje, sentrale risikoer i selskapet og forberede fremlegg for selskapets styre innen risikorelaterte tema.

Konsernets risikostyringsenhet ivaretar rollene som uavhengig risikostyrings- og aktuarfunksjon. Fra og med 01.01.2016 har selskapet etablert en selskapsintern compliancefunksjon. Funksjonen rapporterer direkte til administrerende direktør og styret.

B.2 Krav til egnethet

B.2.1 Selskapets interne regler

Selskapet sikrer at alle personer som faktisk leder virksomheten eller innehar andre sentrale funksjoner ("nøkkelfunksjoner¹") er egnet og skikket for stillingen/vervet. Styret i KLP Skadeforsikring AS har vedtatt, og reviderer årlig, en retningslinje for egnet og skikkethet. Retningslinjen inneholder kvalifikasjonskrav som skal sikre hensiktsmessig mangfold av kvalifikasjoner, kunnskap og relevant erfaring for å sikre at selskapet er ledet og ført tilsyn med på en profesjonell måte.

Personer som skal vurderes må fremlegge utfylt og signert skjema for opplysninger til bruk i vurderingen, fastsatt av Finanstilsynet. De aktuelle personene vurderes ved ansettelse/valg, eller ved spesielle situasjoner. Det skal årlig avgis en bekreftelse på at ikke nye forhold har oppstått etter siste vurdering/bekreftelse.

B.2.2 Krav til egnethet og skikkethet

B.2.2.1 Krav til egnethet, herav kvalifikasjoner, ferdigheter og kunnskap

Kvalifikasjonskravene sikrer hensiktsmessig mangfold av kvalifikasjoner, kunnskap og relevant erfaring for å sikre at selskapet er ledet og ført tilsyn med på en profesjonell måte.

Daglig leder, faktiske ledere og nøkkelfunksjoner er egnet til å ta ivareta sine oppgaver og ansvarsområder. Ansvarsområder og oppgaver fremgår av den enkelte stillingsbeskrivelse. Vurderingen av egnethet gjøres av stillingens leder.

Styret har som en del av kompetansekravet tilstrekkelig innsikt og forståelse for å kunne stille spørsmål til administrasjonens vurderinger, forholde seg kritisk til svarene og til å kunne iverksette nødvendige tiltak. Styret vurderer sin samlede kompetanse i lys av de oppstilte kravene. Vurdering av dette er en del av styrets årlige egenevaluering. Kvalifikasjonskravene oppfylles av styret samlet.

Det samlede styret i KLP Skadeforsikring AS innehar minst kvalifikasjoner innen områdene:

- Forsikrings- og finansmarkedet
- Forretningsmodell og -strategi
- Virksomhetsstyring, herunder:
 - forståelse av de risikoer virksomheten er utsatt for og evne til å håndtere disse
- Finansiell og aktuariell analyse
- Regulatoriske rammer og krav
- Samfunnsforståelse
- Kunde- og produktkompetanse

¹ Compliancefunksjonen, risikostyringsfunksjonen, aktuarfunksjonen og internrevisor

B.2.2.2 Krav til skikkethet, inkludert vandel

Personer som skal egnet- og skikkethetsvurderes må fremlegge kopi av politiattest som ikke er eldre enn tre måneder, samt utfylt og signert skjema for opplysninger til bruk i vurderingen, fastsatt av Finanstilsynet (vedlegg til rundskriv 14/2015). Det innhentes også informasjon fra de offentlig tilgjengelige registrene Konkursregisteret og Regnskapsregisteret.

Det gjøres en individuell vurdering, og det legges til grunn et forholdsmessighetsprinsipp, hvor overtredelsens karakter, overtredelsens alvorlighet, hvorvidt det foreligger en endelig avgjørelse, antallet overtredelser, den aktuelle personens etterfølgende oppførsel og tidsaspektet er vesentlige kriterier. Ved vurderingen vektlegges de retningslinjer Finanstilsynet har oppstilt i rundskriv 14/2015.

Ved vurderingen av KLP-ansattes skikkethet, blir det innhentet informasjon fra HR-avdelingen. Dette er typisk informasjon om eventuelle økonomiske uregelmessigheter overfor selskaper i KLP-konsernet.

B.3 Risikostyringssystemet, herunder egenvurderingen av risiko og solvens

B.3.1 Organisering av risikostyringssystemet

Risikostyringssystemet i KLP Skadeforsikring AS er organisert etter prinsippet om de tre forsvarslinjer. Dette er i tråd med moderne prinsipper for risikostyring og er tilpasset kravene i Solvens II. Organiseringen er illustrert i figuren under.

Figur: Risikostyringssystemet

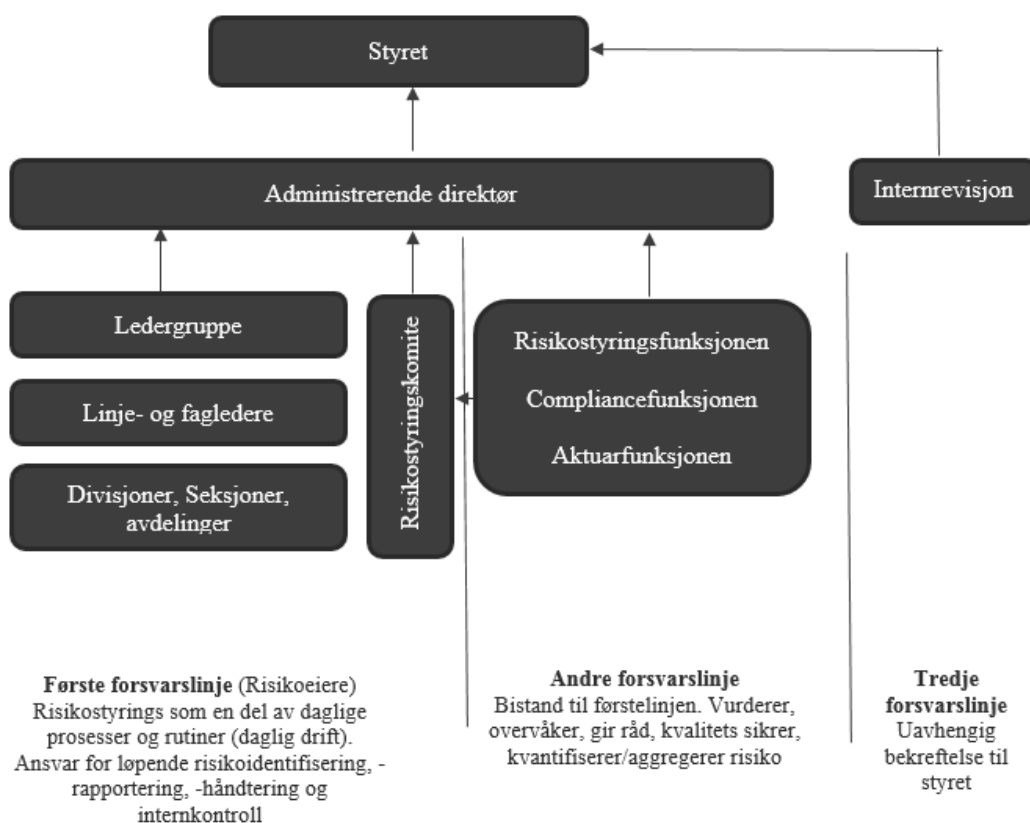

B.3.1.1 Førstelinjen – Risikostyring og forretningsdrift

Administrerende direktør og alle ledere og ansatte i de operasjonelle enhetene utgjør førstelinjen. De har det primære ansvaret for god risikostyring gjennom sitt ansvar for å utføre sitt arbeid i tråd med fullmakter, instruksjoner og retningslinjer. Ledere har også plikt til å etablere forsvarlige rutiner og kontrolltiltak innenfor sine områder.

B.3.1.2 Andrelinjen – Overvåking og kvalitetssikring

Kontrollfunksjonene som utgjør andrelinjen er risikostyringsfunksjonen, aktuarfunksjonen og compliancefunksjonen. For nærmere beskrivelse av aktuarfunksjonen og compliancefunksjonen, se henholdsvis avsnitt B.6 og B.4.

KLP Skadeforsikring AS har utkontraktert sin risikostyrings- og aktuarfunksjon til KLP ved seksjonen Risikoanalyse og kontroll som ivaretar disse funksjonene for konsernet og alle forsikringsselskapene i konsernet, dvs. KLP, KLP Bedriftspensjon og KLP Skadeforsikring AS. De to funksjonene innehas av samme person.

Risikostyringsfunksjonen har ansvaret for å påse at styre- og ledelsesfastsatte rammer for risiko etterlevs. Funksjonen skal være kjent med gjeldende regler for beregning av forsikringstekniske avsetninger og kapitalkrav. Egenvurdering av solvens og risiko, ORSA², leveres årlig til Finanstilsynet. Koordinering av denne prosessen er funksjonen ansvarlig for, samt koordineringen av RSR³-rapporten og SFCR⁴-rapporten. Risikostyringsfunksjonen skal bistå administrasjonen, ledelsen og internrevisor samt andre funksjoner med å sikre og gjennomføre risikostyringssystemet på en effektiv måte.

Hvert kvartal utarbeides det en skriftlig rapport til administrerende direktør og Risikostyringskomiteen i KLP Skadeforsikring AS der risikobildet gjennom kvartalet, samt aktivitetene som er gjennomført, beskrives. Rapporten fremlegges også styret i KLP Skadeforsikring AS.

B.3.1.3 Tredjelinjen – Uavhengig bekreftelse

Uavhengig bekreftelse utføres av konsernets egen enhet for internrevisjon samt selskapets eksterne revisor. Internrevisjon er nærmere beskrevet i avsnitt B.5.

B.3.1.4 Risikostyringskomiteen

Administrerende direktør har etablert en komite som er hans rådgivende organ i saker som angår selskapets overordnede risiko og solvens. I komiteen deltar ledergruppen i tillegg til risikostyringsfunksjonen og ansvarlig for reassuranseprogrammet i selskapet. Compliance funksjonen deltar etter behov.

Komiteen behandler samlet risikovilje, strategi for samlet risiko, og risikoeksponering på alle vesentlige risikofaktorer, herunder markedsrisiko, forsikringsrisiko og operasjonell risiko (inngår i ansvaret til Compliance funksjonen). Komiteen behandler årlig de viktigste forutsetningene som benyttes i beregningen av selskapets kapitaldekning. Komiteen administreres av sjefaktuar og støtter risikostyringsfunksjonen i gjennomføringen av selskapets egenvurdering av risiko og solvens.

² Own risk and solvency assesment

³ Regelmessig tilsynsrapport (Regulatory Supervisory Report)

⁴ Rapport om Solvens og Finansiell stilling (Solvency and Financial Condition Report)

B.3.2 Implementering av risikostyringssystemet

Risikostyringssystemet i KLP Skadeforsikring AS er implementert gjennom retningslinjer, prosesser, rapporter, mandater samt instruksjoner og stillingsbeskrivelser for de rollene som inngår i systemet. I KLP Skadeforsikring AS er det seksjon for "Økonomi, IT og Analyse" som har det overordnede ansvaret for selskapets risikostyring av aktiva og utnyttelse av de rammer som styret har fastsatt.

B.3.2.1 Retningslinjer

Selskapet har utarbeidet et omfattende sett av retningslinjer, regelverk og instruksjoner som sikrer god risikostyring gjennom hensiktsmessige og grundige prosesser og prosedyrer. De fleste retningslinjene revideres årlig og godkjennes av styret, noen godkjennes også av administrerende direktør. Noen av retningslinjene er konsernovergripende, det vil si at døtrene⁵ har samme retningslinjer som morselskapet. Administrerende direktør fastsetter videre det nødvendige regelverk for å gjennomføre retningslinjene.

B.3.2.2 Prosesser/Strategier

Den samlede risikoen i selskapets fordeles gjerne i tre hoveddeler, markedsrisiko, forsikringsrisiko og operasjonell risiko. Dette inkluderer strategisk risiko og omdømme risiko.

Den viktigste prosessen for markedsrisiko i KLP Skadeforsikring AS er Investerings- og likviditetsstrategien. Strategien vedtas på høsten for det kommende kalenderåret. Her vedtas blant annet mål for samlet risiko for markedsrisiko og forsikringsrisiko. Markedsrisikoen måles månedlig ved risikomålet Value at Risk (VaR), som er definert som det verditap man med en gitt sannsynlighet ikke vil overstige på en posisjon eller portefølje innenfor en gitt tidshorisont.

Kapitalplan utarbeides på vårparten og legger langsiktige føringer for selskapets kapitalisering.

Strategi for forsikringsrisiko vedtas årlig. Premien fastsettes på bakgrunn av tidligere års erfaringer. I tillegg til skadeprosenten inngår et kapitalbetjeningselement i premiefastsettelsen. Bransjer med høy usikkerhet i skadeprosenten vil ha et høyt kapitalbetjeningselement. I tillegg inngår reassuransekostnader og administrasjonskostnader i vurderingene rundt fastsettelse av premienivåer.

Operasjonell, strategisk og omdømme risiko vurderes på bakgrunn av den årlige prosessen for risikostyring og interkontroll, se avsnitt B.4.

B.3.2.3 Rapportering

Rapportering av risiko i KLP Skadeforsikring AS skjer på mange nivåer. I hvert styremøte inkluderer administrerende direktør aktuelle tema i sin rapportering. Styret mottar også en detaljert månedsrapport om selskapets utvikling.

Andrelinjefunksjonene utarbeider rapporter hvert kvartal fra sine områder som styret behandler. I tillegg utarbeider de tre funksjonene hver sin årlige rapport, ORSA, aktuarfunksjonens rapport og compliance årsrapport.

B.3.3 Egenvurdering av risiko og solvens

Prosessen for egenvurdering av risiko og solvens (ORSA) er fastsatt av styret i en egen retningslinje. Retningslinjen fastsetter hovedprinsipper for prosessen, krav til gjennomføring,

⁵ KLP Skadeforsikring og KLP Bedriftspensjon

ansvarsfordeling, resultatkrav og dokumentasjon. Prosessen gjennomføres årlig på vårparten og behandles normalt på styremøtet i mai.

B.3.3.1 Forutsetninger

ORSA prosessen bygger i stor grad på selskapets andre prosesser og strategier for styring av risiko og soliditet. Utenom markeds- og forsikringsrisiko, gjøres identifikasjon av risiko i prosessen for risikostyring og internkontroll. I denne prosessen kvantifiseres også de viktigste operasjonelle risikoene. Kvantifiseringen benyttes i beregning av kapitalbehov for operasjonell risiko.

B.3.3.2 Gjennomføring

Risikostyringsfunksjonen har ansvar for å koordinere gjennomføringen av ORSA-prosessen samt å sammenstille rapporten. Prosessen følger et etablert sett av oppgaver som starter med innledende diskusjoner i risikostyringskomiteen. Her identifiseres momenter det skal legges vekt på i årets prosess, gjerne med bakgrunn i evalueringer og tilbakemeldinger på forrige prosess.

Plan for ORSA og forslag til endringer i relaterte retningslinjer, behandles av styret før ORSA-prosessen starter. Dette gjøres i desember. Arbeid med sensitivitetstester, scenarioanalyser og spesielt utvalgte momenter foregår frem til slutten av mars hvor rapporten ferdigstilles.

B.3.3.3 Erklæringer

Styret gjennomgår og godkjenner ORSA først ved retningslinje for ORSA og plan for ORSA og deretter selve rapporten. Dette sikrer styrets eierskap til prosessen.

Styret fastsetter sitt solvensbehov basert på de vurderinger som gjøres i ORSA-prosessen. KLP Skadeforsikring AS sitt solvensbehov er gitt av det regulatoriske kapitalkravet da dette er høyere enn det som fremkommer ved å benytte egne forutsetninger og metoder.

B.4 Internkontrollsystem

KLP Skadeforsikring AS har etablert rammeverk for internkontrollsystemet som ivaretar regulativ krav til kontroll og rapportering, og er tilpasset nytt felles europeisk forsikringsregelverk, Solvens II. Solvens II-rapporteringen er gjenstand for grundig kvalitetsvurdering og kontroll ved utarbeidelse, og godkjenning i styret, før publisering.

Styret har det overordnede ansvaret for at KLP Skadeforsikring AS har etablert et hensiktsmessig og effektivt risikostyringssystem. Internkontrollsystemet er vurdert til å være i tråd med myndighetskravene. Alle formelle compliance- og risikoovervåkende funksjoner er etablert, og rapporterer i tråd med regulativ krav. Risikoer relatert til virksomheten blir identifisert, overvåket og kontrollert, og rammeverket vurderes som tilstrekkelig for å forebygge og avdekke vesentlige avvik og feil i rapportering og i regnskapet. Kontrollene fungerer hensiktsmessig og er dokumentert.

B.4.1 Compliancefunksjonen

KLP Skadeforsikring AS har etablert en selvstendig compliancefunksjon i den uavhengige andrelinjen. Administrerende direktør i KLP Skadeforsikring AS vedtar retningslinje for compliancefunksjonen, som revideres minimum hvert år.

Compliancefunksjonen skal bidra til:

- At styret, ledelsen og ansatte tilføres tilstrekkelig innsikt i, eller forståelse for, compliancerisikoen knyttet til aktuelt regelverk
- At relevante lover, regler og standarder etterleves, og uoppfordret orientere ledelsen om alle relevante forhold som har eller kan få vesentlig betydning for det aktuelle virksomhetsområdet

For å sikre uavhengighet har ikke compliance en utførende eller besluttsende rolle i virksomheten og utfører sine oppgaver på eget initiativ uten hindringer fra ledelsen eller øvrige ansatte, og er aldri eier av beslutninger som fattes. En viktig oppgave er å bistå med råd og veiledning, og å støtte ledelsen i å utvikle hensiktsmessige prosesser, rutiner og metodikk som sikrer en effektiv oppfølging av ledernes kontrollansvar og etterlevelse av lover, forskrifter og interne retningslinjer.

Compliance har tilgang til all informasjon nødvendig for å utføre sine oppgaver, og til relevante lederfora i selskapets seksjoner, samt involvering i behandlingen av saker i ledelsen som vurderes å være av betydning for utøvelse av funksjonen.

Compliance gjør egne vurderinger av virksomhetens compliancerisiko som rapporteres direkte til Administrerende direktør og styret, og ivareta rapportering til relevante myndigheter i saker hvor det er påkrevd.

Minimum årlig utarbeider compliance en rapport over de viktigste compliancerisikoen i selskapet. I tillegg utarbeides en årsplan som skal dekke de mest risikoutsatte områdene. Rapporten avgis til administrerende direktør og styret med kopi til risikostyringsfunksjonen.

Hovedaktivitetene til compliance er beskrevet i følgende figur:

Figur: Hovedaktiviteter

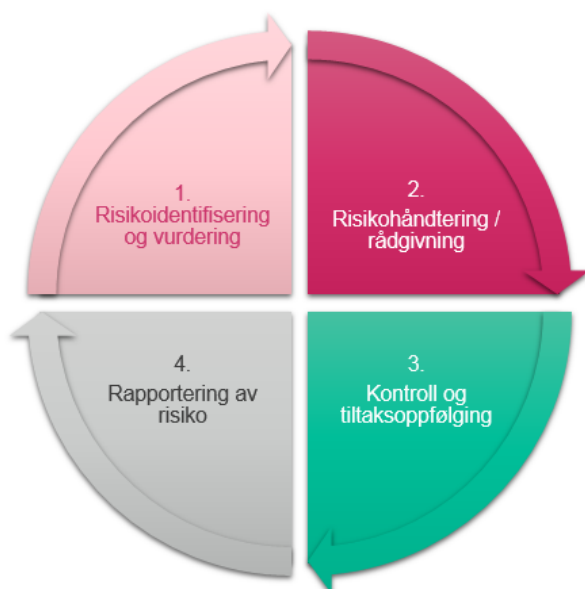

Fase 1: Aktiviteter knyttet til å identifisere og vurdere compliance risikoer.
Fase 2: Implementering av risikoreducerende aktiviteter knyttet til identifiserte compliance risikoer
Fase 3: Kontroller og oppfølging av tiltak i første linje.
Fase 4: Ledelsesrapportering fra compliancefunksjonen

B.5 Internrevisjonsfunksjon

B.5.1 Utøvelse av internrevisjonen

Basert på risikovurderinger med mer, utarbeides det en revisjonsplan for områder som skal revideres (revisjoner). Områdene som revideres er drifts- og støtteprosesser, risikostyringssystemer, IT-systemer og IT-sikkerhet, produkter og regulatoriske pålegg. Revisjonsplanen vedtas av styret.

Resultatet av revisjonen blir gjennomgått med operativ og ansvarlig leder for området som er revidert, de tar stilling til anbefalinger, og setter frist for implementering av anbefalingen(e). Revisjonsrapportene bli forelagt styret. Status på gjennomføring av anbefalingene blir forelagt styret i internrevisjonens årsrapport. I internrevisjonens årsrapport gis det en vurdering av virksomhets- og risikostyringen og vurdering av internkontrollen på hovedområder.

For å kunne utøve internrevisjonen på en god måte følger internrevisjonen med på intern driftsrapportering, styresaker, rapporter og har kommunikasjon med ledelsen, risikostyrings-, compliance- og aktuarfunksjonen og eksterntrevisorer.

På eget initiativ eller etter anmodning fra administrasjonen, gjennomfører internrevisjonen også ad hoc undersøkelser eller oppgaver innen kontrollrelaterte problemstillinger.

B.5.2 Internrevisjonsfunksjonens uavhengighet og objektivitet i forhold til virksomheten som undersøkes

Internrevisjonen er underlagt styret og skal i sitt arbeide være faglig uavhengig i forhold til de områder og personer som revideres. Styret i KLP foretar ansettelse, avskjedigelse og fastsetter betingelser for leder for internrevisjonen. Internrevisjonen har ikke noe operativt ansvar, resultatansvar eller beslutningsmyndighet innenfor de ulike virksomhetsområdene. Internrevisjonen skal ikke gjennomføre løpende driftsoppgaver, foreta beslutninger eller utføre andre aktiviteter som svekker uavhengigheten eller objektiviteten.

Lederen av internrevisjonen skal årlig bekrefte overfor styret at internrevisjonen er uavhengig.

I retningslinje fra styret er internrevisorene pålagt å følge gjeldende lover, forskrifter og eventuelle pålegg fra Finanstilsynet og etiske regler og standarder gitt av The Institute of Internal Auditors.

Hvert femte år gjennomføres det en eksternt evaluering av internrevisjonen i KLP konsernet, den siste ble gjennomført i 2013. Revisjonsutvalget i KLP gjennomgår evalueringen og kommuniserer resultatet av denne til styret i KLP.

B.6 Aktuarfunksjon

KLP Skadeforsikring AS har en risikostyringsfunksjon og en aktuarfunksjon som er påkrevd etter regelverket. De to funksjonene utøves av samme person. Personen er organisatorisk ansatt i konsernets seksjon for Risikoanalyse og –kontroll underlagt konsernsjef i KLP. Etter stedlig tilsyn i KLP høsten 2015, tok Finanstilsynet organiseringen av risikostyringsfunksjonen og aktuarfunksjonen i datterselskapene til etterretning. Den ansvarlige er egnethetsvurdert av Risikodirektør i KLP og skikkethet er vurdert gjennom politiattest. Styret i KLP Skadeforsikring AS har sluttet seg til vurderingen om at den ansvarlige for risikostyringsfunksjonen og aktuarfunksjonen har kompetanse til å fylle begge funksjonene.

Rollen som aktuar i KLP Skadeforsikring AS innehas av sjefaktuar i KLP Skadeforsikring AS. Rollen som sjefaktuar og aktuarfunksjonen innehas altså av to personer. Både sjefaktuar og aktuarfunksjonen er utdannede aktuarer fra Universitet i Oslo og begge er medlemmer av Den norske Aktuarforening.

Aktuarfunksjonen er medlem av risikostyringskomiteen for KLP Skadeforsikring AS. Vedkommende har også ubegrenset tilgang til styresaker i KLP Skadeforsikring AS og deltar i styremøter der aktuarielle og risikofaglige temaer diskuteres.

Aktuarfunksjonen utarbeider, ifølge vedlegg til Forskrift om utfyllende regler til Solvens II-forskriften, minst én gang per år en skriftlig rapport som skal framlegges for administrerende direktør i KLP Skadeforsikring AS. Rapporten skal dokumentere alle oppgaver som aktuarfunksjonen har utført, samt resultatene av dem, og skal klart identifisere eventuelle mangler og gi anbefalinger om hvordan manglene bør rettes opp.

B.7 Utkontraktering

Konsernfelles retningslinje er vedtatt av styret i KLP, og sist revidert i styrets møte 2. november 2016. Retningslinjen skal også være førende for tilsvarende retningslinjer i alle datterselskapene. KLP Skadeforsikring AS sin retningslinje for utkontraktering er identisk med morselskapets retningslinje.

Retningslinjen inneholder følgende:

- Formålet
- Virkeområde
- Selskapets ansvar ved utkontraktering
- Nærmere om hva som anses som utkontraktering i et skadeselskap
- Overordnede prinsipper for utkontraktering
- Meldeplikt
- Krav til oppdragsavtalen
- Kontroll av oppdragstakers virksomhet
- Oversikt over utkontraktert virksomhet
- Forhold til annet regelverk. Revisjon
- Dokumenthistorikk

Utkontraktering av kritiske eller viktige funksjoner eller oppgaver:

- Drift / forvaltning av deler av selskapets IT-systemer
- Forvaltning av selskapets investeringsmidler – konsernintern utkontraktering
- En del kontoradministrative tjenester – konsernintern utkontraktering
- Enkelte skadehåndteringstjenester

C. Risikoprofil

Risiko knytter seg til hendelser som kan påvirke inntjeningen i positiv og negativ retning. Et selskap kan likevel ikke begrense risikoen for mye dersom man også har et mål om avkastning.

Selskapets største risikoer er:

- Forsikringsrisiko
- Markedsrisiko
- Motpartsrisiko
- Operasjonell risiko

Disse fire risikoene inngår i beregningen av selskapets kapitalkrav.

Det er også andre former for risiko, som risiko for endret konkurransesituasjon og omdømmerisiko. Dette er risiko for at selskapet taper fremtidige inntekter uten at det skaper et kapitalbehov nå.

De forskjellige risikotypene påvirker hverandre. For eksempel vil en matching av forsikringsforpliktelsene og investeringene kunne motvirke hverandre. Ved en rentenedgang vil neddiskontert erstatningsavsetning øke samtidig som det oppstår en umiddelbar gevinst på foretatte investeringer. Økt behov for erstatningsavsetning kan dermed i stor grad dekkes av gevinst på investeringene. Motsatt ved en renteøkning vil tap på investeringene motvirkes av at neddiskontert erstatningsavsetning reduseres.

C.1 Forsikringsrisiko

Forsikringsrisikoen kan deles i to deler. Reserverisiko og premierisiko.

C.1.1 Premierisiko

Premierisiko er risikoen for kommende års forsikringsresultat, herunder risikoen for at det inntreffer storskader.

I standardmodellen for Solvens II, er det en egen beregning for katastroferisiko. I KLP Skadeforsikring AS sin simuleringsmodell, som benytter verktøyet MetaRisk, modelleres alle skader over bransjespesifikke beløpsgrenser. I simuleringsmodellen blir selskapets reassuranseprogram hensyntatt fullt ut. Modellen benyttes også til å optimalisere reassuranseprogrammet med hensyn på kost/nytte samt selskapets risikotoleranse.

Selskapets reassuranseprogram er plassert hos finansielt sterke reassurandører med en stor spredning av andeler på ulike kontrakter. Reassuransen dekker også kumuler⁶ i porteføljen. Hver risk dekkes enkeltvis, samtidig som dekning for risiko for kumule er ivaretatt.

Selskapets maksimale egenregning for en skadehendelse er 25 millioner kroner. På eiendomsprogrammet er det en struktur som medfører at selskapets egenregning reduseres hvis selskapet får flere store skader. Maksimal egenregning er 25 millioner kroner ved de første tre store skadene. Deretter blir egenregningen 10 millioner kroner per skade.

C.1.2 Reserverisiko

Reserverisikoen er risikoen for at erstatningsreserven ikke er tilstrekkelig til å dekke allerede inntrufne skader. I KLP Skadeforsikring AS sin simuleringsmodell, simuleres reserverisikoen på to måter:

- Reserverisiko til avløp. Over mange år, det vil si til alle skader er ferdig oppgjort
- Reserverisiko på ett års horisont

⁶ Flere risikoer kumulerer, det vil si at riskene ligger nær hverandre og kan omfattes av samme skadehendelse

Tanken er at virkelig store reserveavvik typisk vil ramme en samlet norsk bransje generelt og manifestere seg gradvis over flere år. Når alle selskapene er utsatt for samme type tap, vil det være rom for å dekke opp deler av tapet ved premieøkninger. På ett års horisont vil det ikke være mulig å hente inn noe av tapet gjennom premien, og et regnskapsmessig tap vil måtte tas umiddelbart. Reserverisikoen på ett års horisont er betydelig lavere enn reserverisikoen til avløp, men fordi vi antar at vi kan hente inn tapet på reserverisikoen til avløp ved hjelp av premieøkninger, konsentrer vi oss her om reserverisikoen på ett års horisont. Vi ser altså bort fra risikoen til avløp.

C.1.3 Samlet forsikringsrisiko

Simuleringene ved hjelp av MetaRisk gir følgende resultater på ett års horisont. Resultatet er satt lik premie fratrukket kostnader og erstatninger, inkludert ett års reserveavvik. Tallene er vist i tabellen under i millioner kroner:

Tabell: Beløp i millioner kroner

| Sannsynlighet | Metarisk resultat-simuleringer | Budsjettert resultat | Avvik fra budsjettert resultat |
|-------------------|--------------------------------|----------------------|--------------------------------|
| 50 % (budsjett) | -107 | -107 | 0 |
| 95 % (1 av 20) | -371 | -107 | 264 |
| 99 % (1 av 100) | -494 | -107 | 387 |
| 99,5 % (1 av 200) | -539 | -107 | 432 |

Vi ser at forventet resultat i form av premie fratrukket kostnader og erstatninger er –107 millioner kroner. De forventede finansinntekter på 139 millioner kroner bringer selskapets forventede resultat til et tilfredsstillende overskudd på 32 millioner kroner ($-107+139=32$).

Vi ser at i 1 av 200 år viser beregningene at forventet forsikringsresultatet vil bli dårligere enn -539 millioner kroner, det vil si et avvik fra budsjett på mer enn 432 millioner kroner.

Solvens II-regelverket, som opererer på 1 av 200 nivå, gir oss ett tapspotensial på 460 millioner kroner. Helseforsikringsrisiko på 354 millioner kroner og Skadeforsikringsrisiko på 294 millioner kroner som til samlet gir 460 millioner kroner etter diversifisering.

Som vi ser, gir Solvens II-regelverket et høyere tapspotensial enn våre egne simulerte resultatberegninger. Vi mener derfor at tapspotensialet i Solvens II er et konservativt anslag.

- Solvens II beregner reserverisiko til avløp som om det ikke er mulig å hente inn noe av avviklingstapet ved høyere premie i avløpsperioden. Vi er uenig i denne beregningsmetoden i løpende drift og styring av selskapet, men forstår at det bør være en del av Solvens II-kravet. Hvis vi fjerner reserverisikoen helt vil Solvens II-kravet bli redusert fra 460 til 203 millioner kroner. Solvens II har ingen beregningsmetode for reserverisiko på ett års horisont
- Effekten av selskapets reassuransprogram er innarbeidet i våre egne simuleringer. Selskapet kjøper katastrofereassurans som reduserer selskapets forsikringsrisiko betydelig

Som en følge av økt forretningsvolum forventes tapspotensialet å øke noe i tiden fremover, men ikke betydelig.

C.2 Markedsrisiko

Selskapets markedsrisiko oppstår i forvaltningen av selskapets kapital. Kapitalen består av selskapets egenkapital og de forsikringstekniske avsetninger.

Selskapet forvalter verdier for 4,1 milliarder kroner. Forvaltningen skal til enhver tid være styrt av en forsvarlig finansforvaltning, hensyntatt de forpliktelsene og den soliditet selskapet har.

Rammene for forvaltning av selskapets kapital og reassuransse blir årlig evaluert av selskapets styre.

Begrensningene gitt ved allokeringssammene i styresakene medfører en naturlig begrensning av markedsrisikoen til et nivå som selskapet aksepterer.

Vi benytter vår interne simuleringsmodell (som under kapittel C1) hvor vi tilpasser parameterne slik at resultatene best mulig vil gjenspeile det som skjer i finansmarkedene i år med store tap (halerisiko).

Tabell: Beløp i millioner kroner

| Sannsynlighet | Metarisk resultat-simuleringer | Budsjettert resultat | Avvik fra budsjettert resultat |
|-------------------|--------------------------------|----------------------|--------------------------------|
| 50 % (budsjett) | 139 | 139 | - |
| 95 % (1 av 20) | -142 | 139 | 281 |
| 99 % (1 av 100) | -252 | 139 | 391 |
| 99,5 % (1 av 200) | -290 | 139 | 429 |

Vi ser at i 1 av 200 år viser beregningene at forventet finansresultat vil bli dårligere enn -290 millioner kroner, det vil si et avvik fra budsjett på mer enn 429 millioner kroner.

Solvens II opererer på 1 av 200 nivå og resulterer i et tapspotensial på 515 millioner kroner. Vi mener imidlertid at Solvens II-regelverket medfører et noe for høyt krav av flere grunner:

- Endringer i neddiskontert verdi av forsikringsforpliktelsene inngår i beregningen. Men da inngår også kapitalen i form av bokførte avsetninger fratrukket Solvens II avsetningene på 113 millioner kroner som solvenskapital. Det vil si at både kapitalkrav og kapital økes i forhold til den interne simuleringsmodellen. De 113 millioner kroner i solvenskapitalen er i realiteten en skjult buffer i selskapets regnskap
- Kredittmarginrisikoen i Solvens II er høy, blant annet grunnet uforholdsmessig høy risikobetraktning på uratede motparter. Våre uratede motparter er typisk sparebanker, kraftverk og andre som vi regner som gode motparter, men som ikke har innhentet rating fra ratingbyråer
- Solvens II har ingen risikoreduserende effekt av anleggsobligasjonsporteføljen, mens det i de interne simuleringene er lagt inn en kraftig risikoreduserende effekt. Solvens II beregner dermed et høyere tapspotensiale, men da inngår også oververdien i anleggsporteføljen på 80 millioner kroner i solvenskapitalen. Det vil si at både kapitalkrav og kapital økes i forhold til beregningene fra den interne simuleringsmodellen. Oververdien på 80 millioner kroner er i realiteten en skjult buffer i selskapets regnskap
- Solvens II beregningene opererer med noe høyere stressfaktorer for aksjer og eiendom samt en høyere korrelasjon mellom disse. Selskapets eiendomsinvesteringer er av en slik art at vi mener vår simulering gir et mer riktig bilde av dette

Det forventes noe økning i tapspotensialet for markedsrisiko fra Solvens II i tiden fremover, men økningen kommer hovedsakelig som følge av økt forvaltning og ikke fra økning i risikoutsatte investeringsalternativer. Selskapet har uansett per i dag gode marginer til solvenskravet i Solvens II, slik at dette ikke bør legge strenge føringer på investeringsstrategien.

C.3 Motpartsrisiko

Den største ikke-statlige enkelteksponering i investeringsporteføljen per 31.12.2016 utgjør 121,5 millioner kroner (100,8 millioner kroner i 2015), tilsvarende 3,0 prosent (2,6 prosent) av samlede investeringsaktiva.

Selskapet sprer avgitt ansvar på et bredt utvalg av reassurandører. Ingen reassurandør hadde svakere kreditt-rating enn A- ved avtaleinngåelse.

Motpartsrisiko defineres som risiko for tap som følge av at motparter i derivatposisjoner og inngåtte gjenforsikringsavtaler og øvrige fordringer, inkludert bankinnskudd, ikke kan møte sine forpliktelser. Denne risikotypen er ment å dekke alle kreditteksponeringer som ikke er dekket i beregningen av markedsrisiko.

Selskapet benytter derivater kun til sikringsformål. Eksponering og risiko fra derivatavtalene er derfor liten.

Motpartsrisiko knyttet til øvrige fordringer kan ikke unngås. Imidlertid er store deler av selskapets fordringer knyttet mot kommuner og offentlig virksomhet som naturlig har lav risiko for mislighold.

Selskapets gjenforsikringsavtaler dekker kun storskader og er plassert hos godt ratede reassuranseselskap. For dagens gjenforsikringsandeler, som er små, blir motpartsrisikoen liten.

Etter vår vurdering er motpartsrisikoen i selskapet liten.

Tapspotensialet etter Solvens II-regelverket er beregnet til 72 millioner kroner. Det vil si at det i 1 av 200 år (99,5 % fraktilen) forventes å få et tap på motparter som er høyere enn dette beløpet.

Vi har ikke utviklet en sofistikert modell for internt fastsatte beregninger av motpartsrisiko. Vi benytter Solvens II resultatene som vi mener er meget konservativt satt videre i beregningene.

Tabell: Beløp i millioner kroner

| Sannsynlighet | Resultat |
|-------------------|----------|
| 95 % (1 av 20) | 46 |
| 99 % (1 av 100) | 65 |
| 99,5 % (1 av 200) | 72 |

C.4 Likviditetsrisiko

KLP Skadeforsikring AS skal ha tilstrekkelig likviditet til å dekke kortsiktig gjeld. Dette er sikret ved at en stor del av selskapets eiendeler er likvide. Likviditetsrisikoen for selskapet knytter seg således først og fremst til kostnader ved frigjøring av midler for å møte forpliktelser ved forfall.

Behovet for likviditet er først og fremst knyttet til utbetaling av erstatninger og dekning av løpende driftskostnader. Ekstraordinære skadehendelser og samtidige utbetalinger av større skader, kan skape likviditetsbehov ettersom erstatninger skal utbetales fortløpende. Noe likviditetsbehov vil oppstå umiddelbart, men man kan i de fleste tilfeller anta at utbetalingene vil spres over en lengre periode. Ekstraordinære skadehendelser dekkes hovedsakelig av våre reassuranseavtaler.

C.4.1 Varierende balanse gjennom året

En betydelig andel av kundene i KLP Skadeforsikring AS har forfall på forsikringene sine per 1. januar. Det betyr at KLP Skadeforsikring AS får inn en stor andel av årets premieinntekter i begynnelsen av året. Skadeutbetalingene derimot forventes å fordele seg mer jevnt ut over året. Balansen vil derfor normalt være størst en gang i første kvartal når disse premieinntektene er mottatt, for så å synke fram til neste forfall 1. januar.

Finansforvaltningen og likviditetsstyringen er lagt opp slik at vi ikke må gjøre unødvendige kjøp og salg som følge av at balansen endrer på grunn av kontantstrømmene av premieinnbetalinger og skadeutbetalinger.

Figuren under viser forventet kontantstrøm gjennom år 2017 når vi inkluderer premieinnbetalinger, skadeutbetalinger, reassuranse, driftskostnader og forventet konsernbidrag.

Figur: Forventet kontantstrøm 2017

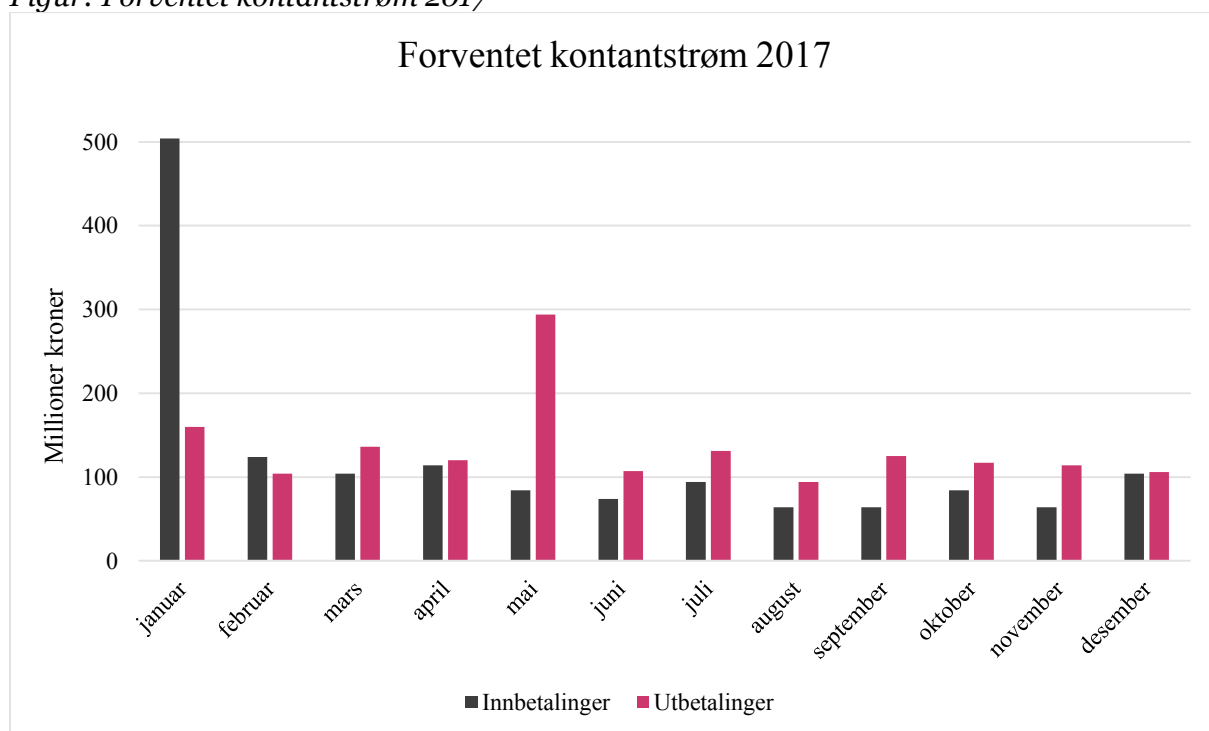

Den høye utbetalingen i mai skyldes utbetaling av konsernbidrag i henhold til resultatdisponering fra årsoppgjøret 31.12.2016.

C.5 Operasjonell risiko

Operasjonell risiko måles ut fra to ulike prinsipper. I forbindelse med den årlige internkontrollprosessen vurderer hver enhet sine operasjonelle risikoer, og vesentlige risiker blir estimert med beløp og sannsynlighet. Risikoene blir aggregert opp på selskapsnivå og sett opp mot hverandre har selskapet et overordnet sett med risikoer, med antatt kostnad og sannsynlighet. Med disse som basis, blir tapspotensialet for operasjonell risiko beregnet ved hjelp av simuleringer. Resultatene per utgangen av 2016 er gitt i tabellen under.

Tabell: Beløp i millioner kroner

| Sannsynlighet | Resultat |
|-------------------|----------|
| 95 % (1 av 20) | 10 |
| 99 % (1 av 100) | 15 |
| 99,5 % (1 av 200) | 18 |

Vi ser at tapspotensialet ved 99,5 prosent nivå er beregnet til 18 millioner kroner (1 av 200 år). Ingen av 100.000 simuleringer gav høyere tap enn 45 millioner kroner. Solvens II beregner et høyere krav for operasjonell risiko basert på en forenklet modell, estimert til 61 millioner kroner. Også her er kapitalkravet fra Solvens II betydelig høyere enn våre interne vurderinger.

C.6 Andre vesentlige risikoer

C.6.1 Bruk av derivater

Finansielle derivater kan benyttes for kostnads- og tidseffektiv implementering av risikoendring. I praksis benyttes kun derivater i forvaltning av de KLP administrerte aksje- og rentefondene selskapet har investert i.

D. Verdsettelse for solvensformål

D.1 Eiendeler

Eiendeler per 31.12.2016 under Solvens II og bokførte eiendeler i regnskapet er sammensatt som følger:

Tabell: Beløp i millioner kroner per 31.12.2016

| Eiendeler | Solvens II-verdier | Regnskap bokført |
|--|--------------------|------------------|
| Immaterielle eiendeler | 0 | 9 |
| Eiendeler ved skatt (utsatt skattefordel) | 16 | 0 |
| Investeringer | 4 168 | 4 087 |
| -Investeringer i tilknyttede foretak (eiendom ans) | 617 | 617 |
| -Obligasjoner | 1 453 | 1 373 |
| -Verdipapirfond mv | 2 097 | 2 097 |
| Gjenforsikringsandel | 117 | 119 |
| Fordringer direkte forsikring | 172 | 172 |
| Fordringer gjenforsikring | 11 | 11 |
| Fordringer ikke forsikringsrelaterte | 3 | 3 |
| Kontanter og kontantekvivalenter | 88 | 88 |
| Sum eiendeler | 4 574 | 4 489 |

Forskjellene mellom Solvens II-verdiene og bokførte verdier i regnskapet er beskrevet videre i dette kapittelet.

D.1.1 Immaterielle eiendeler

Immaterielle eiendeler verdsettes til null i henhold til Solvens II-regelverket.

Selskapets bokførte immaterielle eiendeler er 9 millioner kroner og består av aktiverte IT-systemer. Ved kjøp av nytt IT-system aktiveres direkte henførbare kostnader utbetalt til systemleverandør, samt ekstern konsulentbistand og internt medgåtte kostnader for å få systemet installert og klart til bruk. Ved videreutvikling av IT-systemer aktiveres både eksterne og interne kostnader jfr. ovenfor. Systemendringer som betraktes som vedlikehold kostnadsføres løpende. Når et IT-system er ferdigstilt, avskrives aktiverte kostnader lineært over forventet brukstid (3 - 10 år). Ved senere aktiveringer grunnet videreutvikling avskrives disse over den opprinnelig fastsatte brukstid med mindre påkostningen øker systemets totale forventede brukstid. Ved indikasjon på at balanseført verdi av et aktivert IT-system er høyere enn gjenvinnbart beløp, foretas det test for verdifall. Hvis balanseført verdi er høyere enn gjenvinnbart beløp (nåverdi ved fortsatt bruk/eie), foretas det nedskrivning til gjenvinnbart beløp.

D.1.2 Eiendeler ved skatt (utsatt skattefordel)

Den utsatt skattefordelen på 16 millioner kroner er ført som en eiendel i henhold til Solvens II-regelverket.

I henhold til regnskapsregelverket er dette ikke en eiendel.

D.1.3 Investeringer

Solvens II-regelverket benytter virkelig verdi og viser 4 168 millioner kroner. Bokført regnskapsverdi er 4 087 millioner kroner. Differansen er 81 millioner kroner.

Forskjellen er i hovedsak forklart av oververdier i selskapets hold-til-forfall portefølje med 80,5 millioner kroner.

Det vises til kapittel D.1.6 for nærmere redegjørelse for verdsettelsesprinsippene innenfor de forskjellige investeringskategoriene.

D.1.4 Gjenforsikringsandel av forsikringstekniske avsetninger

Solvens II-regelverket benytter virkelig verdi beregnet til 117 millioner kroner. Bokført regnskapsverdi er 119 millioner kroner.

Forskjellen på 2 millioner kroner skapes av at solvens II-verdien hensyntar tiden frem til betalingen, dvs at det er foretatt neddiskontering. I tillegg er det også en liten justering ved at Solvens II-verdien også hensyntar forventet tap på fordringer mot gjenforsikringsselskapene.

D.1.5 Fordringer, kontanter og kontantekvivalenter

Disse postene verdsettes likt under Solvens II og i det bokførte regnskapet.

D.1.6 Verdsettelsesprinsipper

D.1.6.1 Investeringseiendom

Eiendommene som er eiet gjennom et ansvarlig selskap klassifiseres som *aksjer og andeler i datterselskap*. Investeringseiendom består av bygninger og tomter, og vurderes til virkelig verdi på balansedagen. Selskapet benytter en verdsettelsesmodell for å beregne markedsverdi. Verdsettelsesmetoden er basert på neddiskontering av eiendommens forventede netto kontantstrøm med markedets avkastningskrav.

Ved beregning av netto kontantstrøm benyttes i utgangspunktet markedsleie til någjeldende betingelser, mens det for perioder etter kontraktens utløp fastsettes en antatt markedsleie. Videre hensyntas et inntektsfradrag basert på forventet ledighet, forventede påkostninger og normale driftskostnader.

D.1.6.2 Finansielle eiendeler til virkelig verdi over resultat

Innenfor denne kategorien kan tilordningen være pliktig eller bestemt regnskapsført til virkelig verdi med verdiendringer over resultatet.

- Finansielle eiendeler holdt for omsetning er eiendeler som er anskaffet primært med henblikk på å gi fortjeneste fra kortsiktige prissvingninger. Selskapets derivater inngår i denne kategorien med mindre de inngår som en del av en sikring
- Finansielle eiendeler bestemt regnskapsført til virkelig verdi med verdiendringer over resultatet. Finansielle eiendeler klassifiseres i denne kategorien dersom de enten forvaltes som en gruppe, og hvor deres inntjening vurderes og rapporteres til ledelsen på grunnlag av virkelig verdi eller dersom klassifiseringen eliminerer eller reduserer regnskapsmessig inkonsistens i målingen

Gruppen omfatter aksjer og andeler, andeler i aksjefond, alternative investeringer, obligasjoner, sertifikater og andeler i rentefond.

Virkelig verdi skal være en representativ pris basert på hva tilsvarende eiendel eller forpliktelse ville vært omsatt for ved normale markedsbetingelser og forhold. Et finansielt instrument anses som notert i et aktivt marked dersom noterte kurser er enkelt og regelmessig tilgjengelig fra en børs, forhandler, megler, næringsgruppering, prissettingstjeneste eller reguleringsmyndighet, og disse kursene representerer faktiske og regelmessige forekommende transaksjoner på armlengdes avstand. Dersom markedet for verdipapiret ikke er aktivt, eller verdipapiret ikke er notert på børs eller tilsvarende, benytter KLP verdsettelsesteknikker for å fastsette virkelig verdi. Disse baseres bl.a. på informasjon om nylige gjennomførte transaksjoner på forretningsmessige vilkår, henvisning til omsetning av lignende instrumenter og prising ved hjelp av eksternt innhentede rentekurver og rentedifferansekurver. Estimatenes bygger i størst mulig grad på eksterne observerbare markedsdata, og i liten grad på selskapsspesifikk informasjon.

De ulike finansielle instrumenter prises dermed på følgende måte:

D.1.6.2.1 Aksjer (noterte)

Likvide aksjer verdsettes som hovedregel på basis av priser levert fra indeksleverandør. Samtidig sammenlignes priser mellom ulike kilder for å fange opp eventuelle feil. Følgende kilder benyttes for norske aksjer:

- Oslo Børs (primærkilde)
- Morgan Stanley Capital International (MSCI) / Reuters
- Bloomberg

Følgende kilder benyttes for utenlandske aksjer:

- Morgan Stanley Capital International (MSCI) (primærkilde)
- Reuters
- Bloomberg

D.1.6.2.2 Utenlandske rentepapirer

Utenlandske rentepapirer prises i hovedregel på bakgrunn av priser innhentet fra indeksleverandør. Samtidig sammenlignes priser mellom flere ulike kilder for å fange opp eventuelle feil. Følgende kilder benyttes:

- Barclays Capital Indicies
- Bloomberg
- Reuters

Barclays Capital Indicies har førsteprioritet (de dekker henholdsvis utenlandsk stat og utenlandsk kreditt). Deretter benyttes Bloomberg med bakgrunn i Bloombergs priskilde Business Valuator Accredited in Litigation (BVAL). BVAL inneholder verifiserte priser fra Bloomberg. Sisteprioritet er Reuters.

D.1.6.2.3 Norske rentepapirer – stat

Til prising av norske statsobligasjoner benyttes Bloomberg som kilde. Det er Oslo Børs som leverer prisen (via Bloomberg). Kursene sammenlignes med kursene fra Reuters for å avdekke eventuelle feil.

D.1.6.2.4 Norske rentepapirer – annet enn stat

Norske rentepapirer unntatt stat prises hovedsakelig direkte på kurser fra Nordic Bond Pricing. De papirene som ikke inngår hos Nordic Bond Pricing, prises teoretisk. Teoretisk pris skal baseres på antatt nåverdi ved salg av posisjonen. Diskontering gjøres ved å benytte en nullkupongkurve. Nullkupongkurven oppjusteres med en kredittspread som skal hensynta obligasjonens risiko. Kredittspreaden beregnes ut fra en spreadkurve hvor obligasjonens durasjon hensyntas. Nordic Bond Pricing er hovedkilde for spreadkurver. Disse leverer selskapsspesifikke kurver og kurver for norske sparebanker, kommuner og kraft. Sparebanker har ulike spreadkurver basert på forvaltningskapital.

For selskaper hvor Nordic Bond Pricing ikke leverer spreadkurver, benytter vi spreadkurver fra tre norske banker. Når spreadkurver er tilgjengelig fra flere av disse bankene, benyttes et likevektet gjennomsnitt.

D.1.6.2.5 Rentepapirer utstedt av utenlandske foretak, men denominert i kroner

Virkelig verdi beregnes etter samme hovedprinsippene som for norske rentepapirer beskrevet ovenfor.

D.2 Forsikringstekniske avsetninger

Forsikringstekniske avsetninger under henholdsvis Solvens II og regnskapet er sammensatt som følger:

Tabell: Beløp i millioner kroner per 31.12.2016

| Forsikringstekniske avsetninger | | | |
|---------------------------------|--------------|----------------------|--------------|
| Solvens II-verdier | | Regnskap bokført | |
| Premieavsetning | 279 | Ikke opptjent premie | 343 |
| Erstatningsavsetning | 1 787 | Erstatningsavsetning | 1 902 |
| Risikomargin | 124 | | |
| Totalt | 2 190 | Totalt | 2 245 |

D.2.1 Fastsettelse av de forsikringstekniske avsetningene - metode

D.2.1.1 Bokført regnskap

Ved beregning av forsikringstekniske avsetninger er det foretatt individuell skadereservering for alle meldte skader. Reserveringene justeres i takt med løpende skadebehandling. Alle åpne skader skal ha en spesiell vurdering minst én gang i året.

Avsetning for inntrufne skader som ikke er meldt til selskapet, beregnes ved hjelp av statistiske modeller. Modellene hensyntar det erfaringsbaserte meldemønsteret innenfor de forskjellige risikogruppene.

I skadeforsikring foretas det også målinger og justeringer av de totale erstatningsavsetningene (meldte + ikke meldte) slik at det totale avsetningsnivået blir målt opp mot endringer i risikoelementer som skadefrekvens, storskadeinnslag, bestandssammensetning og bestandsstørrelse. Erstatningsavsetningene er vurdert til forventningsrett nivå og inneholder avsetninger for fremtidige indirekte skadebehandlingskostnader. Erstatningsavsetningen er ikke neddiskontert.

Avsetning for ikke opptjent premie utgjør den proratariske delen av forfalt premie som opptjenes etter regnskapsavslutningen.

D.2.1.2 Solvens II-balansen

Erstatningsavsetningen i Solvens II-balansen utgjør nåverdien av fremtidige erstatningsutbetalinger for inntrufne skader samt indirekte skadebehandlingskostnader. I praksis beregnes denne ved å neddiskontere de bokførte erstatningsreservene.

Premiereserven i Solvens II balansen utgjør nåverdien av fremtidige erstatningsutbetalinger for ikke inntrufne skader på løpende kontrakter. I praksis beregnes denne ved å neddiskontere størrelsen "ikke opptjent premie * Forventet skadeprosent". Beregningene utføres på bransjenivå.

Risikomarginen i Solvens II balansen er en avsetning som er ment å dekke kostnader det vil medføre å få et annet selskap til å overta selskapets forsikringsportefølje. Denne er beregnet ut i fra nåverdien av kapitalkostnaden et overtagende selskap vil få når det må holde risikokapital lik solvenskapitalkravet som oppstår ved å overta porteføljen.

Mer spesifikt beregnes SCR(0) som kapitalkravet som oppstår umiddelbart ved å overta forsikringsporteføljen med alle tilhørende forsikringsforpliktelser og fordringer mot reassurandører m.m. Så finnes SCR(t) for år t ved

$$SCR(t) = SCR(0) * BE(t) / BE(0)$$

Det vil si at det antas at SCR reduseres i takt med reduksjonen i beste estimat for de forsikringstekniske forpliktelsene.

Risikomarginen er så nåverdien av kapitalkostnaden ved å holde risikokapital lik SCR(t) gjennom hele avviklingstiden.

I neddiskonteringene er det benyttet rentekurve uten volatilitetsjustering.

D.2.2 Fastsettelse av de forsikringstekniske avsetningene - balanse postene

D.2.2.1 Premieavsetning (Solvens II) versus Ikke opptjent premie (regnskap)

Differansen mellom Solvens II-verdien og bokført verdi er 64 millioner kroner.

Tabell: Beløp i millioner kroner per 31.12.2016:

| Bransje | Premieavsetning Solvens II | Ikke opptjent premie Regnskap |
|---------------------------------|----------------------------|-------------------------------|
| Yrkesskade | 9 | 10 |
| Inntektstap | 8 | 10 |
| Motorvogn-trafikk | 43 | 54 |
| Motorvogn-øvrig | 81 | 103 |
| Brann og annen skade på eiendom | 111 | 131 |
| Ansvar | 4 | 8 |
| Assistanse | 9 | 13 |
| Livsforsikringer | 14 | 15 |
| Totalt | 279 | 343 |

D.2.2.2 Erstatningsavsetning (Solvens II) versus Erstatningsavsetning (regnskap)

Differansen mellom Solvens II-verdien og bokført verdi er 115 millioner kroner.

Tabell: Beløp i millioner kroner per 31.12.2016

| Bransje | Erstatningsavsetning Solvens II | Erstatningsavsetning Regnskap |
|---------------------------------|---------------------------------|-------------------------------|
| Yrkesskade | 636 | 699 |
| Inntektstap | 369 | 407 |
| Motorvogn-trafikk | 71 | 73 |
| Motorvogn-øvrig | 50 | 51 |
| Brann og annen skade på eiendom | 539 | 547 |
| Ansvar | 79 | 82 |
| Assistanse | 5 | 5 |
| Livsforsikringer | 37 | 38 |
| Totalt | 1 787 | 1 902 |

D.2.2.3 Risikomargin (Solvens II)

Risikomarginen i Solvens II-balansen er beregnet til 124 millioner kroner.

Tabell: Beløp i millioner kroner per 31.12.2016

| Bransje | Risikomargin Solvens II |
|---------------------------------|-------------------------|
| Yrkesskade | 35 |
| Inntektstap | 26 |
| Motorvogn-trafikk | 10 |
| Motorvogn-øvrig | 10 |
| Brann og annen skade på eiendom | 34 |
| Ansvar | 8 |
| Assistanse | 2 |
| Livsforsikringer | 1 |
| Totalt | 124 |

D.3 Andre forpliktelser

Forpliktelser under Solvens II og bokførte forpliktelser i regnskapet er sammensatt som følger:

Tabell: Beløp i millioner kroner per 31.12.2016

| Forpliktelser | Solvens II-verdier | Regnskap bokført |
|--|--------------------|------------------|
| Forsikringstekniske avsetninger | 2 190 | 2 245 |
| Avsetninger, andre enn forsikringstekniske avsetninger | 51 | 51 |
| Pensjonsforpliktelser | 63 | 63 |
| Forpliktelser ved utsatt skatt | 242 | 193 |
| Forpliktelser i forbindelse med forsikring og leverandører | 38 | 38 |
| Øvrige forpliktelser | 231 | 187 |
| Sum forpliktelser | 2 816 | 2 777 |

Forsikringstekniske avsetninger er omtalt i kapitel D.2 over. Avsetninger, andre enn forsikringstekniske avsetninger (51), pensjonsforpliktelser (63) og forpliktelser i forbindelse med forsikring og leverandører (38) er identiske i Solvens II-balansen og bokført regnskap.

D.3.1 Forpliktelse ved utsatt skatt

Differansen mellom Solvens II-verdien og bokført verdi er 49 millioner kroner.

Den bokførte forpliktelsen ved utsatt skatt er 193 millioner kroner, hvorav 135 millioner kroner er utsatt skatt på sikkerhetsavsetningen som ble overført egenkapitalen i 2016.

Solvens II-verdien er 242 millioner kroner og består i tillegg til den bokførte forpliktelsen en beregnet skatteforpliktelse på forskjellene mellom Solvens II-verdiene og de bokførte verdiene.

D.3.2 Øvrige forpliktelser

Differansen mellom Solvens II-verdien og bokført verdi er 44 millioner kroner.

Solvens II balansen inneholder avsetning til garantiordningen på 44 millioner kroner som klassifiseres som en forpliktelse. I bokført regnskap klassifiseres denne posten som egenkapital.

Det resterende beløpet på 187 millioner kroner er konsernbidraget som skal utbetales til eier i forbindelse med disponering av årsresultatet.

E. Kapitalforvaltning

E.1 Ansvarlig kapital

E.1.1 Bokført regnskap

Foretakets egenkapital består av aksjekapital og annen egenkapital. Aksjekapitalen er stiftet av Kommunal Landspensjonskasse, som eier alle aksjene i foretaket. Foretakets aksjer er et omsettelig egenkapitalinstrument, men aksjene er ikke notert på børs eller annen markeds plass.

Annen egenkapital består av mottatt konsernbidrag og opptjent egenkapital.

Utdeling fra foretaket er regulert gjennom alminnelige selskapsrettslige bestemmelser.

Tabell: Bokført egenkapital per 31.12.2016:

| Forpliktelser | Beløp i millioner kroner |
|--------------------------------|---------------------------------|
| Aksjekapital | 220 |
| Annen innskutt egenkapital | 141 |
| Innskutt egenkapital | 361 |
| | |
| Avsetning til naturskadefondet | 160 |
| Avsetning til garantiordningen | 44 |
| Annen opptjent egenkapital | 1 147 |
| Opptjent egenkapital | 1 351 |
| | |
| Sum egenkapital | 1 712 |

E.1.1.1 Garantiordning

Avsetning til garantiordningen er ment å dekke mulige fremtidige utbetalinger som følger av at et annet skadeforsikringsforetak ikke er i stand til å innfri sine forpliktelser. Avsetningen tilsvarer 1,5 prosent av de tre siste års opptjente bruttopremie. Avsetning til garantiordningen er å betrakte som en betinget forpliktelse og er således klassifisert som egenkapital.

E.1.1.2 Naturskadefond

Avsetning til naturskadefondet er ment å dekke fremtidige utbetalinger til erstatninger knyttet til fremtidige naturskader. Avsetninger knyttet til fremtidige hendelser kan ikke klassifiseres som en forpliktelse og er derfor klassifisert som egenkapital.

E.1.2 Solvens II-balansen

I Solvens II-balansen inngår eiendeler og forpliktelser til virkelig verdi. For eiendeler som har en annen verdi i regnskapet legges derfor mer- eller mindreverdier til. Immaterielle eiendeler inngår ikke i Solvens II-balansen.

Tabell: Forenklet Solvens II-balanse, beløp i millioner kroner

| Forenklet Solvens II-balanse | 31.12.2016 | 31.12.2015 |
|---------------------------------------|-------------------|-------------------|
| Eiendeler, bokført | 4 489 | 4 128 |
| Merverdier investeringer (HTF m.m) | 81 | 90 |
| Verdijustering reassuranseandeler | -2 | -17 |
| Immaterielle eiendeler | -9 | -5 |
| Utsatt skatt | 16 | 0 |
| Sum eiendeler etter Solvens II | 4 574 | 4 196 |

| | 31.12.2016 | 31.12.2015 |
|---|-------------------|-------------------|
| Beste estimat | 2 066 | 1 985 |
| Risikomargin | 124 | 136 |
| Andre forpliktelser | 383 | 317 |
| Utsatt skatteforpliktelse | 242 | 58 |
| Sum forpliktelser etter Solvens II | 2 816 | 2 496 |
| Eiendeler minus forpliktelser | 1 758 | 1 700 |
| Avsetning til naturskadefondet | -160 | -146 |
| Tellende ansvarlig kapital – kapitalgruppe 1 | 1 599 | 1 554 |
| Avsetning til naturskadefondet | 160 | 146 |
| Tellende ansvarlig kapital – kapitalgruppe 2 | 160 | 146 |
| Tellende ansvarlig kapital under Solvens II | 1 759 | 1 700 |
| Solvenskapitalkrav (SCR) | 674 | 677 |
| Minstekapitalkravet (MCR) | 303 | 305 |
| Solvensgrad | 261 % | 251 % |

E.2 Solvenskapital og minstekapitalkrav

Beregnet solvenskapitalkrav etter Solvens II-regelverket er som følger:

Figur: Solvenskapitalkrav per 31.12.2016, beløp i millioner kroner

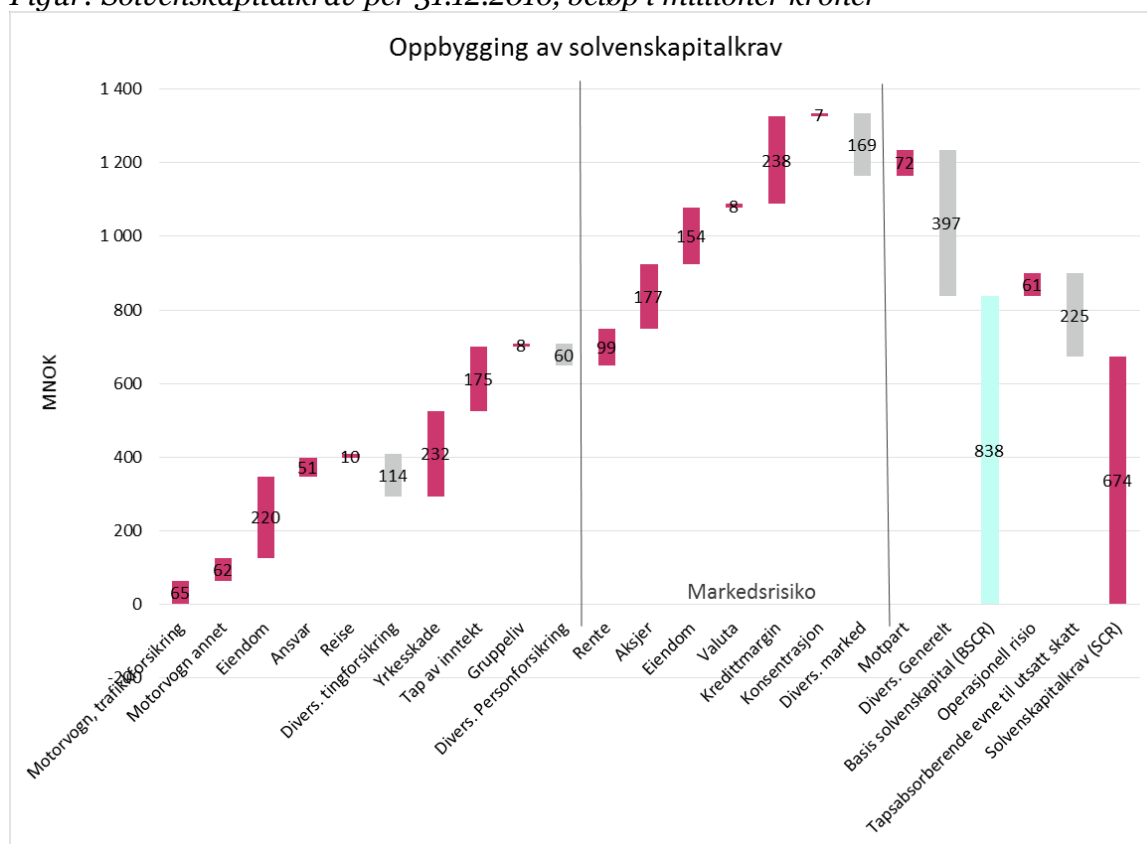

Solvens II-beregningene resulterer i et samlet solvenskapitalkrav på 674 millioner kroner. Diagrammet over viser de ulike risikoområdene og deres bidrag til kapitalkravet. I elementet "Tapsabsorberende evne til utsatt skatt" ligger blant annet et bidrag på minus 135 millioner kroner fra utsatt skatt på sikkerhetsavsetningen som er overført egenkapitalen. Dersom dette beløpet blir betalt, vil solvenskapitalkravet øke tilsvarende. Kapitalen vil også øke. Både teller og nevner øker, men nevner øker mest prosentvis slik at solvensdekningen bli noe lavere.

Generelt kan vi si at det fra et kapitaloptimaliserings-synspunkt vil være mest lønnsomt å vokse i de områdene som i dag har lavest risikobidrag. Den planlagte veksten i henhold til forretningsplan gir vekst på alle områder, men høyest vekst for motorvogn i og med at dette er den desidert største bransjen i personmarkedet, noe som er fordelaktig i så henseende.

Vi ser at kredittmarginrisikoen, innenfor markedsrisikomodule, bidrar relativt mye til kapitalkravet. Som tidligere nevnt skyldes dette at kapitalkravet blir høyt for denne type risiko mot lavt ratede og uratede motparter. Dette kan løses ved å ikke investere like mye mot slike motparter. Imidlertid vil dette på nåværende tidspunkt ikke utfordre selskapets soliditetsgrad. Som omtalt i kapittelet om markedsrisiko, mener vi at Solvens II-regelverket beregner et høyere krav enn det som er reelt da våre motparter anses som gode, men at disse ikke er ratet av ratingbyråer. Vi kan også se på dette som en mulighet for selskapet. I og med at andre aktører i markedet nok vil bli mer skeptisk til slike motparter, som følge av press på soliditetsmålene, vil dette være et område der solide aktører kan hente ut meravkastning. KLP Skadeforsikring AS er i denne sammenheng solid.

Selskapets solvenskapital sammenlignet med solvenskapitalkravet er vist i følgende diagram:

Figur: Solvenskapital og solvenskrav, beløp i millioner kroner

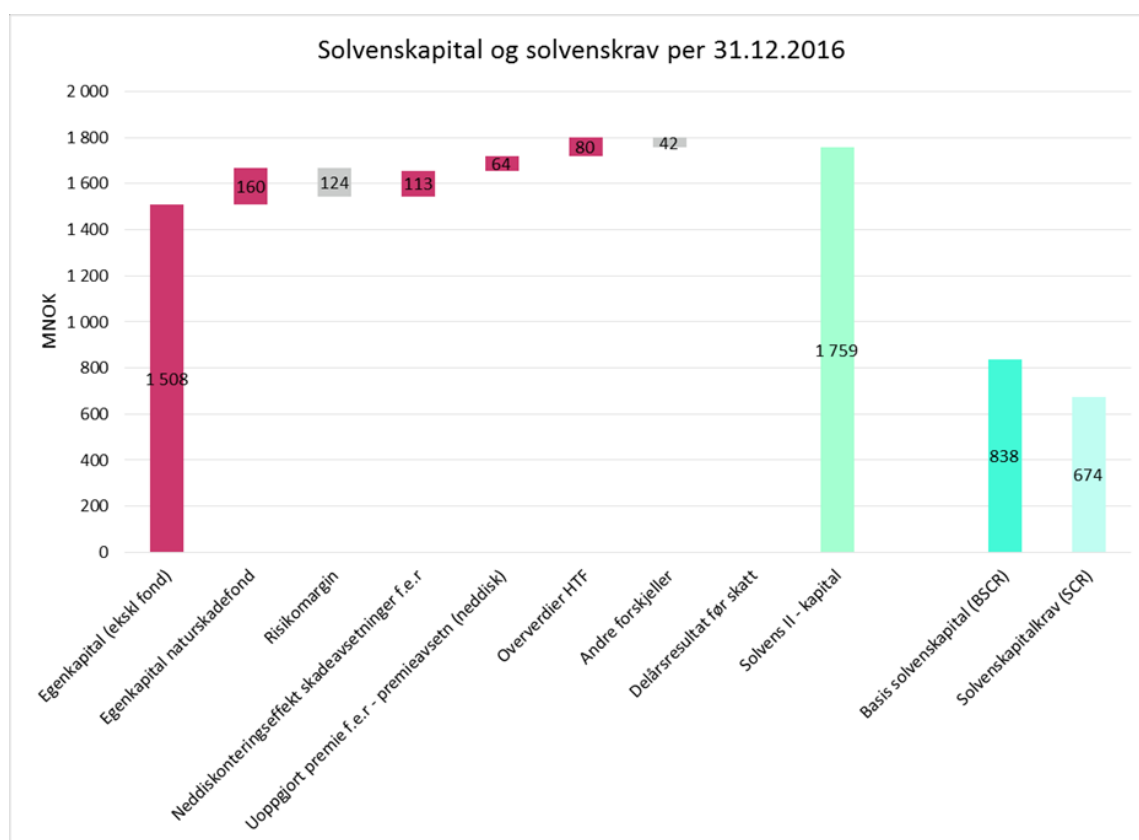

Selskapets soliditetskapital ved inngangen til 2017 summerer seg til 1 758 millioner kroner. Det vil si 1 084 millioner kroner høyere enn kravet på 674 millioner kroner. Solvensmargindekningen er dermed 261 %, noe som er meget solid.

E.2.1 Fremtidig kapitalbehov

I en egenvurdering av selskapets kapital- og solvenssituasjon under Solvens II, stilles det krav til at det løpende skal vurderes om kapitalkravene overholdes. Selskapet må ta hensyn til at kapitalbehovet skal være framtidsrettet og må blant annet inkludere eventuell vekst. En egenvurdering skal også inneholde scenarier for ulike fremtidig utviklingsbaner.

Forretningsplanen for KLP Skadeforsikring AS går fram til og med år 2019. Basert på bestandstall fra forretningsplanen og konservativt beregnede reserve- og balansestørrelser, har vi fremskrevet solvenskrav og solvenskapital til utgangen av 2019.

Resultatene viser at solvenskapitalkravet anslås å øke med 140 millioner kroner til 814 millioner kroner. Solvenskapitalen anslås å øke med 150 millioner kroner til 1 908 millioner kroner.

Figur: Fremtidig solvenskapital, kapitalkrav og kapitaldekning

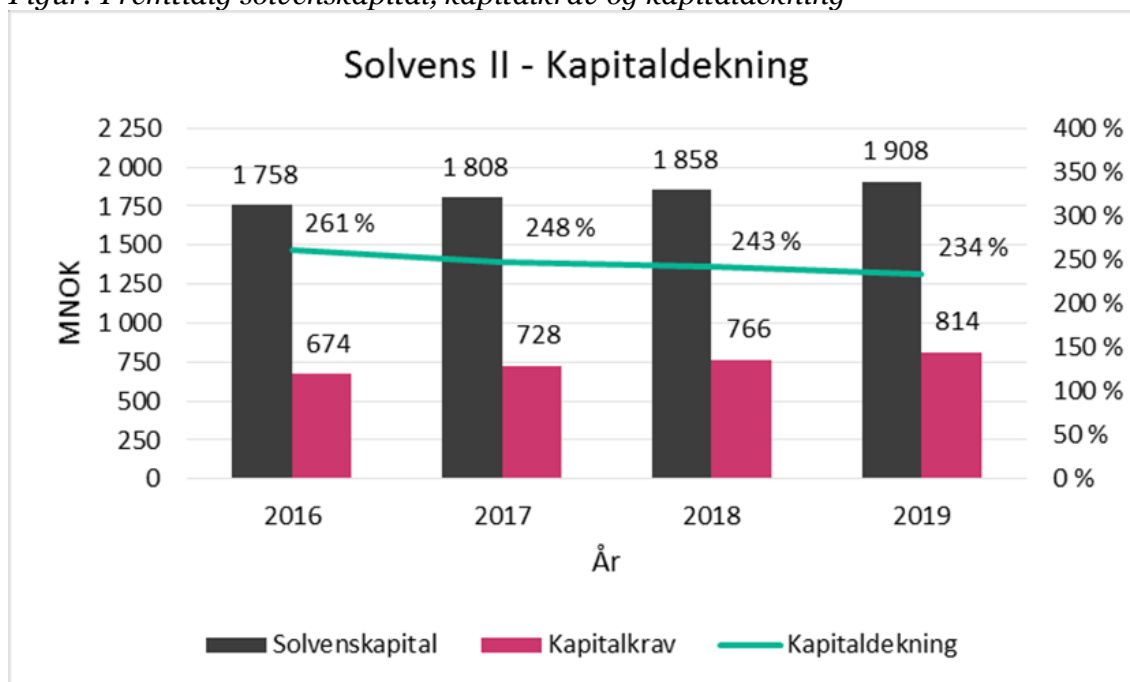

Konklusjonen er at selskapet er godt kapitalisert til å møte fremtidig vekst og eventuelle ugunstige risikoresultater.

Godkjenning

SFCR-rapporten er godkjent av styret i KLP Skadeforsikring AS 4. mai 2017.

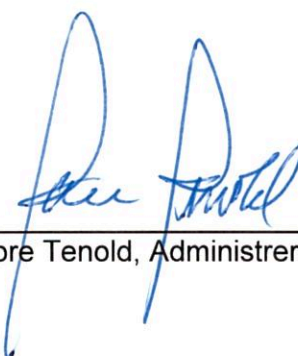

Tore Tenold, Administrerende direktør

Templater

Følgende QRTer (Quantitative Reporting Templates) er inkludert i vedlegget.

| QRT kode | QRT navn |
|------------|---|
| S.01.02.01 | Basic Information - General |
| S.02.01.01 | Balance Sheet |
| S.05.01.01 | Premiums, claims and expenses by line of business |
| S.05.02.01 | Premiums, claims and expenses by country |
| S.12.01.01 | Life and Health SLT Technical Provisions |
| S.17.01.01 | Non-life Technical Provisions |
| S.19.01.01 | Non-life Insurance Claims Information |
| S.25.01.01 | Solvency Capital Requirement – for undertakings on Standard Formula |
| S.28.01.01 | Minimum Capital Requirement – Only life or non-life insurance or reinsurance activity |
| S.28.02.01 | Minimum Capital Requirement – Both life and non-life insurance activity |

Annex I**S.01.02.01****Basic Information - General**

| C0010 | | |
|---|--------------|---|
| Undertaking name | R0010 | KLP Skadeforsikring AS |
| Undertaking identification code | R0020 | SC/970896856 |
| Type of code of undertaking | R0030 | Specific code |
| Type of undertaking | R0040 | Non-Life undertakings |
| Country of authorisation | R0050 | NO |
| Language of reporting | R0070 | Norwegian |
| Reporting submission date | R0080 | 2017-04-06 |
| Reporting reference date | R0090 | 2016-12-31 |
| Regular/Ad-hoc submission | R0100 | Regular reporting |
| Currency used for reporting | R0110 | NOK |
| Accounting standards | R0120 | Local GAAP |
| Method of Calculation of the SCR | R0130 | Standard formula |
| Use of undertaking specific parameters | R0140 | Don't use undertaking specific parameters |
| Ring-fenced funds | R0150 | Not reporting activity by RFF |
| Matching adjustment | R0170 | No use of matching adjustment |
| Volatility adjustment | R0180 | No use of volatility adjustment |
| Transitional measure on the risk-free interest rate | R0190 | No use of transitional measure on the risk-free interest rate |
| Transitional measure on technical provisions | R0200 | No use of transitional measure on technical provisions |
| Initial submission or re-submission | R0210 | Initial submission |

S.02.01.01
Balance sheet

Assets

| |
|--|
| Goodwill |
| Deferred acquisition costs |
| Intangible assets |
| Deferred tax assets |
| Pension benefit surplus |
| Property, plant & equipment held for own use |
| Investments (other than assets held for index-linked and unit-linked contracts) |
| Property (other than for own use) |
| Holdings in related undertakings, including participations |
| Equities |
| Equities - listed |
| Equities - unlisted |
| Bonds |
| Government Bonds |
| Corporate Bonds |
| Structured notes |
| Collateralised securities |
| Collective Investments Undertakings |
| Derivatives |
| Deposits other than cash equivalents |
| Other investments |
| Assets held for index-linked and unit-linked contracts |
| Loans and mortgages |
| Loans on policies |
| Loans and mortgages to individuals |
| Other loans and mortgages |
| Reinsurance recoverables from: |
| Non-life and health similar to non-life |
| Non-life excluding health |
| Health similar to non-life |
| Life and health similar to life, excluding health and index-linked and unit-linked |
| Health similar to life |
| Life excluding health and index-linked and unit-linked |
| Life index-linked and unit-linked |
| Deposits to cedants |
| Insurance and intermediaries receivables |
| Reinsurance receivables |
| Receivables (trade, not insurance) |
| Own shares (held directly) |
| Amounts due in respect of own fund items or initial fund called up but not yet paid in |
| Cash and cash equivalents |
| Any other assets, not elsewhere shown |
| Total assets |

| | Solvency II value | Statutory accounts value |
|--------------|----------------------|--------------------------|
| | C0010 | C0020 |
| R0010 | | . |
| R0020 | | . |
| R0030 | | 9 228 518 |
| R0040 | 15 791 441 | 0 |
| R0050 | . | . |
| R0060 | . | . |
| R0070 | 4 167 376 261 | 4 086 921 436 |
| R0080 | . | . |
| R0090 | 616 581 402 | 616 581 402 |
| R0100 | . | . |
| R0110 | . | . |
| R0120 | . | . |
| R0130 | 1 453 391 482 | 1 372 936 657 |
| R0140 | 132 302 494 | . |
| R0150 | 1 321 088 987 | . |
| R0160 | . | . |
| R0170 | . | . |
| R0180 | 2 097 403 377 | 2 097 403 377 |
| R0190 | . | . |
| R0200 | . | 0 |
| R0210 | . | . |
| R0220 | . | . |
| R0230 | . | . |
| R0240 | . | . |
| R0250 | . | . |
| R0260 | . | . |
| R0270 | 117 025 732 | 119 202 880 |
| R0280 | 117 025 732 | 119 202 880 |
| R0290 | 117 025 732 | . |
| R0300 | . | . |
| R0310 | . | . |
| R0320 | . | . |
| R0330 | . | . |
| R0340 | . | . |
| R0350 | . | . |
| R0360 | 171 890 828 | 171 890 828 |
| R0370 | 10 528 181 | 10 528 181 |
| R0380 | 3 488 215 | 3 488 215 |
| R0390 | . | . |
| R0400 | . | . |
| R0410 | 87 637 098 | 87 637 098 |
| R0420 | 0 | 0 |
| R0500 | 4 573 737 756 | 4 488 897 155 |

| | Solvency II value | Statutory accounts value | |
|---|-------------------|--------------------------|---------------|
| | C0010 | C0020 | |
| Liabilities | | | |
| Technical provisions – non-life | R0510 | 2 137 790 309 | 2 191 679 684 |
| Technical provisions – non-life (excluding health) | R0520 | 1 054 946 069 | 1 064 525 841 |
| Technical provisions calculated as a whole | R0530 | 0 | |
| Best Estimate | R0540 | 993 188 475 | |
| Risk margin | R0550 | 61 757 594 | |
| Technical provisions - health (similar to non-life) | R0560 | 1 082 844 240 | 1 127 153 843 |
| Technical provisions calculated as a whole | R0570 | 0 | |
| Best Estimate | R0580 | 1 021 592 631 | |
| Risk margin | R0590 | 61 251 609 | |
| Technical provisions - life (excluding index-linked and unit-linked) | R0600 | 52 315 166 | 53 021 084 |
| Technical provisions - health (similar to life) | R0610 | 52 315 166 | 53 021 084 |
| Technical provisions calculated as a whole | R0620 | 0 | |
| Best Estimate | R0630 | 50 885 825 | |
| Risk margin | R0640 | 1 429 341 | |
| Technical provisions – life (excluding health and index-linked and unit-linked) | R0650 | . | 0 |
| Technical provisions calculated as a whole | R0660 | . | |
| Best Estimate | R0670 | . | |
| Risk margin | R0680 | . | |
| Technical provisions – index-linked and unit-linked | R0690 | . | |
| Technical provisions calculated as a whole | R0700 | . | |
| Best Estimate | R0710 | . | |
| Risk margin | R0720 | . | |
| Other technical provisions | R0730 | . | |
| Contingent liabilities | R0740 | 0 | |
| Provisions other than technical provisions | R0750 | 11 213 695 | 11 213 695 |
| Pension benefit obligations | R0760 | 63 165 764 | 63 165 764 |
| Deposits from reinsurers | R0770 | . | |
| Deferred tax liabilities | R0780 | 242 204 414 | 193 073 242 |
| Derivatives | R0790 | . | |
| Debts owed to credit institutions | R0800 | . | |
| Financial liabilities other than debts owed to credit institutions | R0810 | . | |
| Insurance & intermediaries payables | R0820 | 38 148 797 | 38 148 797 |
| Reinsurance payables | R0830 | 341 864 | 341 864 |
| Payables (trade, not insurance) | R0840 | 39 704 673 | 39 704 673 |
| Subordinated liabilities | R0850 | . | |
| Subordinated liabilities not in Basic Own Funds | R0860 | . | |
| Subordinated liabilities in Basic Own Funds | R0870 | . | |
| Any other liabilities, not elsewhere shown | R0880 | 230 873 141 | 230 873 141 |
| Total liabilities | R0900 | 2 815 757 822 | 2 821 221 943 |
| Excess of assets over liabilities | R1000 | 1 757 979 934 | 1 667 675 212 |

S.05.01.01
 Premiums, claims and expenses by line of business

| | | Line of Business for: non-life insurance and reinsurance obligations (direct business and accepted proportional reinsurance) | | | | | | | | | | Total | |
|--|-------|--|-----------------------------|---------------------------------|-----------------------------------|-----------------------|--|---|-----------------------------|---------------------------------|------------|---------------|---------------|
| | | Medical expense insurance | Income protection insurance | Workers' compensation insurance | Motor vehicle liability insurance | Other motor insurance | Marine, aviation and transport insurance | Fire and other damage to property insurance | General liability insurance | Credit and suretyship insurance | Assistance | | |
| | | C0010 | C0020 | C0030 | C0040 | C0050 | C0060 | C0070 | C0080 | C0090 | C0110 | C0200 | |
| Premiums written | | | | | | | | | | | | | |
| Gross - Direct Business | R0110 | | 68 583 372 | 100 511 146 | 128 395 984 | 248 357 269 | | 507 950 180 | 50 319 722 | | 27 752 556 | 1 131 870 229 | |
| Gross - Proportional reinsurance accepted | R0120 | | | | | | | | | | | | |
| Gross - Non-proportional reinsurance accepted | R0130 | | | | | | | | | | | | |
| Reinsurers' share | R0140 | | 0 | 1 837 500 | 1 367 859 | 0 | | 44 244 993 | 0 | | 0 | 47 450 352 | |
| Net | R0200 | | 0 | 68 583 372 | 98 673 646 | 127 028 125 | 248 357 269 | 0 | 463 705 187 | 50 319 722 | 0 | 27 752 556 | 1 084 419 877 |
| Premiums earned | | | | | | | | | | | | | |
| Gross - Direct Business | R0210 | | 70 528 468 | 99 015 922 | 121 340 701 | 229 678 384 | | 478 844 680 | 49 486 218 | | 25 200 590 | 1 074 094 963 | |
| Gross - Proportional reinsurance accepted | R0220 | | | | | | | | | | | | |
| Gross - Non-proportional reinsurance accepted | R0230 | | | | | | | | | | | | |
| Reinsurers' share | R0240 | | 245 972 | 2 144 615 | 1 822 736 | 0 | | 53 101 520 | 50 339 | | 12 336 | 57 377 518 | |
| Net | R0300 | | 0 | 70 282 496 | 96 871 307 | 119 517 965 | 229 678 384 | 0 | 425 743 160 | 49 435 879 | 0 | 25 188 254 | 1 016 717 445 |
| Claims incurred | | | | | | | | | | | | | |
| Gross - Direct Business | R0310 | | 43 703 970 | 21 872 641 | 71 884 059 | 164 015 804 | | 391 347 315 | 28 227 686 | | 12 952 083 | 734 003 559 | |
| Gross - Proportional reinsurance accepted | R0320 | | | | | | | | | | | | |
| Gross - Non-proportional reinsurance accepted | R0330 | | | | | | | | | | | | |
| Reinsurers' share | R0340 | | 0 | -116 391 | 0 | 0 | | 44 515 120 | 0 | | 0 | 44 398 729 | |
| Net | R0400 | | 0 | 43 703 970 | 21 989 031 | 71 884 059 | 164 015 804 | 0 | 346 832 195 | 28 227 686 | 0 | 12 952 083 | 689 604 830 |
| Changes in other technical provisions | | | | | | | | | | | | | |
| Gross - Direct Business | R0410 | | | | | | | | | | | | |
| Gross - Proportional reinsurance accepted | R0420 | | | | | | | | | | | | |
| Gross - Non- proportional reinsurance accepted | R0430 | | | | | | | | | | | | |
| Reinsurers' share | R0440 | | | | | | | | | | | | |
| Net | R0500 | | 0 | 0 | 0 | 0 | 0 | 0 | 0 | 0 | 0 | 0 | |
| Expenses incurred | R0550 | | 0 | 15 351 979 | 21 552 863 | 26 412 312 | 49 994 249 | 0 | 104 230 444 | 10 771 698 | 0 | 5 485 429 | 233 798 974 |
| Administrative expenses | | | | | | | | | | | | | |
| Gross - Direct Business | R0610 | | 429 360 | 602 785 | 738 693 | 1 398 226 | | 2 915 091 | 301 260 | | 153 415 | 6 538 830 | |
| Gross - Proportional reinsurance accepted | R0620 | | | | | | | | | | | | |
| Gross - Non-proportional reinsurance accepted | R0630 | | | | | | | | | | | | |
| Reinsurers' share | R0640 | | | | | | | | | | | | |
| Net | R0700 | | 0 | 429 360 | 602 785 | 738 693 | 1 398 226 | 0 | 2 915 091 | 301 260 | 0 | 153 415 | 6 538 830 |
| Investment management expenses | | | | | | | | | | | | | |
| Gross - Direct Business | R0710 | | 134 245 | 188 469 | 230 962 | 437 175 | | 911 443 | 94 193 | | 47 967 | 2 044 455 | |
| Gross - Proportional reinsurance accepted | R0720 | | | | | | | | | | | | |
| Gross - Non-proportional reinsurance accepted | R0730 | | | | | | | | | | | | |
| Reinsurers' share | R0740 | | | | | | | | | | | | |
| Net | R0800 | | 0 | 134 245 | 188 469 | 230 962 | 437 175 | 0 | 911 443 | 94 193 | 0 | 47 967 | 2 044 455 |
| Claims management expenses | | | | | | | | | | | | | |
| Gross - Direct Business | R0810 | | 2 241 774 | 3 147 259 | 3 856 861 | 7 300 415 | | 15 220 261 | 1 572 938 | | 801 010 | 34 140 519 | |
| Gross - Proportional reinsurance accepted | R0820 | | | | | | | | | | | | |
| Gross - Non-proportional reinsurance accepted | R0830 | | | | | | | | | | | | |
| Reinsurers' share | R0840 | | | | | | | | | | | | |
| Net | R0900 | | 0 | 2 241 774 | 3 147 259 | 3 856 861 | 7 300 415 | 0 | 15 220 261 | 1 572 938 | 0 | 801 010 | 34 140 519 |
| Acquisition expenses | | | | | | | | | | | | | |
| Gross - Direct Business | R0910 | | 4 504 242 | 6 323 570 | 7 749 323 | 14 668 219 | | 30 581 018 | 3 160 396 | | 1 609 415 | 68 596 183 | |
| Gross - Proportional reinsurance accepted | R0920 | | | | | | | | | | | | |
| Gross - Non-proportional reinsurance accepted | R0930 | | | | | | | | | | | | |
| Reinsurers' share | R0940 | | | | | | | | | | | | |
| Net | R1000 | | 0 | 4 504 242 | 6 323 570 | 7 749 323 | 14 668 219 | 0 | 30 581 018 | 3 160 396 | 0 | 1 609 415 | 68 596 183 |
| Overhead expenses | | | | | | | | | | | | | |
| Gross - Direct Business | R1010 | | 8 042 357 | 11 290 780 | 13 836 473 | 26 190 213 | | 54 602 632 | 5 642 911 | | 2 873 622 | 122 478 988 | |
| Gross - Proportional reinsurance accepted | R1020 | | | | | | | | | | | | |
| Gross - Non-proportional reinsurance accepted | R1030 | | | | | | | | | | | | |
| Reinsurers' share | R1040 | | | | | | | | | | | | |
| Net | R1100 | | 0 | 8 042 357 | 11 290 780 | 13 836 473 | 26 190 213 | 0 | 54 602 632 | 5 642 911 | 0 | 2 873 622 | 122 478 988 |
| Other expenses | R1200 | | | | | | | | | | | 0 | |
| Total expenses | R1300 | | | | | | | | | | | 233 798 974 | |

| | | Line of Business for: life insurance obligations | | | | | Life reinsurance obligations | | Total | |
|--|-------|--|-------------------------------------|--|----------------------|---|--|--------------------|------------------|-------------|
| | | Health insurance | Insurance with profit participation | Index-linked and unit-linked insurance | Other life insurance | Annuities stemming from non-life insurance contracts and relating to health insurance obligations | Annuities stemming from non-life insurance contracts and relating to insurance obligations other than health insurance obligations | Health reinsurance | Life reinsurance | |
| | | C0210 | C0220 | C0230 | C0240 | C0250 | C0260 | C0270 | C0280 | C0300 |
| Premiums written | | | | | | | | | | |
| Gross | R1410 | 135 344 585 | | | | | | | | 135 344 585 |
| Reinsurers' share | R1420 | 0 | | | | | | | | 0 |
| Net | R1500 | 135 344 585 | 0 | 0 | 0 | 0 | 0 | 0 | 0 | 135 344 585 |
| Premiums earned | | | | | | | | | | |
| Gross | R1510 | 130 368 160 | | | | | | | | 130 368 160 |
| Reinsurers' share | R1520 | 23 936 | | | | | | | | 23 936 |
| Net | R1600 | 130 344 224 | 0 | 0 | 0 | 0 | 0 | 0 | 0 | 130 344 224 |
| Claims incurred | | | | | | | | | | |
| Gross | R1610 | 132 851 738 | | | | | | | | 132 851 738 |
| Reinsurers' share | R1620 | 0 | | | | | | | | 0 |
| Net | R1700 | 132 851 738 | 0 | 0 | 0 | 0 | 0 | 0 | 0 | 132 851 738 |
| Changes in other technical provisions | | | | | | | | | | |
| Gross | R1710 | | | | | | | | | |
| Reinsurers' share | R1720 | | | | | | | | | |
| Net | R1800 | 0 | 0 | 0 | 0 | 0 | 0 | 0 | 0 | 0 |
| Expenses incurred | R1900 | 28 377 325 | 0 | 0 | 0 | 0 | 0 | 0 | 0 | 28 377 325 |
| Administrative expenses | | | | | | | | | | |
| Gross | R1910 | 793 650 | | | | | | | | 793 650 |
| Reinsurers' share | R1920 | | | | | | | | | |
| Net | R2000 | 793 650 | 0 | 0 | 0 | 0 | 0 | 0 | 0 | 793 650 |
| Investment management expenses | | | | | | | | | | |
| Gross | R2010 | 248 145 | | | | | | | | 248 145 |
| Reinsurers' share | R2020 | | | | | | | | | |
| Net | R2100 | 248 145 | 0 | 0 | 0 | 0 | 0 | 0 | 0 | 248 145 |
| Claims management expenses | | | | | | | | | | |
| Gross | R2110 | 4 143 802 | | | | | | | | 4 143 802 |
| Reinsurers' share | R2120 | | | | | | | | | |
| Net | R2200 | 4 143 802 | 0 | 0 | 0 | 0 | 0 | 0 | 0 | 4 143 802 |
| Acquisition expenses | | | | | | | | | | |
| Gross | R2210 | 8 325 854 | | | | | | | | 8 325 854 |
| Reinsurers' share | R2220 | | | | | | | | | |
| Net | R2300 | 8 325 854 | 0 | 0 | 0 | 0 | 0 | 0 | 0 | 8 325 854 |
| Overhead expenses | | | | | | | | | | |
| Gross | R2310 | 14 865 874 | | | | | | | | 14 865 874 |
| Reinsurers' share | R2320 | | | | | | | | | |
| Net | R2400 | 14 865 874 | 0 | 0 | 0 | 0 | 0 | 0 | 0 | 14 865 874 |
| Other expenses | R2500 | | | | | | | | | 0 |
| Total expenses | R2600 | | | | | | | | | 28 377 325 |
| Total amount of surrenders | R2700 | | | | | | | | | |

S.05.02.01

Premiums, claims and expenses by country

| Non-life obligations | | Home Country | Country (by amount of gross premiums written) - non-life obligations | Total Top 5 and home country |
|---|--------------|---------------|--|------------------------------|
| | R0010 | | R0010-C0090 | |
| | | C0080 | C0090 | C0140 |
| Premiums written | | | | |
| Gross - Direct Business | R0110 | 1 131 870 229 | R0110-C0090 | 1 131 870 229 |
| Gross - Proportional reinsurance accepted | R0120 | | R0120-C0090 | |
| Gross - Non-proportional reinsurance accepted | R0130 | | R0130-C0090 | |
| Reinsurers' share | R0140 | 47 450 352 | R0140-C0090 | 47 450 352 |
| Net | R0200 | 1 084 419 877 | R0200-C0090 | 1 084 419 877 |
| Premiums earned | | | | |
| Gross - Direct Business | R0210 | 1 074 094 963 | R0210-C0090 | 1 074 094 963 |
| Gross - Proportional reinsurance accepted | R0220 | | R0220-C0090 | |
| Gross - Non-proportional reinsurance accepted | R0230 | | R0230-C0090 | |
| Reinsurers' share | R0240 | 57 377 518 | R0240-C0090 | 57 377 518 |
| Net | R0300 | 1 016 717 445 | R0300-C0090 | 1 016 717 445 |
| Claims incurred | | | | |
| Gross - Direct Business | R0310 | 734 003 559 | R0310-C0090 | 734 003 559 |
| Gross - Proportional reinsurance accepted | R0320 | | R0320-C0090 | |
| Gross - Non-proportional reinsurance accepted | R0330 | | R0330-C0090 | |
| Reinsurers' share | R0340 | 44 398 729 | R0340-C0090 | 44 398 729 |
| Net | R0400 | 689 604 830 | R0400-C0090 | 689 604 830 |
| Changes in other technical provisions | | | | |
| Gross - Direct Business | R0410 | | R0410-C0090 | |
| Gross - Proportional reinsurance accepted | R0420 | | R0420-C0090 | |
| Gross - Non-proportional reinsurance accepted | R0430 | | R0430-C0090 | |
| Reinsurers' share | R0440 | | R0440-C0090 | |
| Net | R0500 | 0 | R0500-C0090 | 0 |
| Expenses incurred | R0550 | 233 798 974 | R0550-C0090 | 233 798 974 |
| Other expenses | R1200 | | | 0 |
| Total expenses | R1300 | 233 798 974 | R1300-C0090 | 233 798 974 |

| Life obligations | | Home Country | Country (by amount of gross premiums written) - life obligations | Total Top 5 and home country |
|--|--------------|--------------|--|------------------------------|
| | R1400 | | R1400-C0230 | |
| | | C0220 | C0230 | C0280 |
| Premiums written | | | | |
| Gross | R1410 | 135 344 585 | R1410-C0230 | 135 344 585 |
| Reinsurers' share | R1420 | 0 | R1420-C0230 | 0 |
| Net | R1500 | 135 344 585 | R1500-C0230 | 135 344 585 |
| Premiums earned | | | | |
| Gross | R1510 | 130 368 160 | R1510-C0230 | 130 368 160 |
| Reinsurers' share | R1520 | 23 936 | R1520-C0230 | 23 936 |
| Net | R1600 | 130 344 224 | R1600-C0230 | 130 344 224 |
| Claims incurred | | | | |
| Gross | R1610 | 132 851 738 | R1610-C0230 | 132 851 738 |
| Reinsurers' share | R1620 | 0 | R1620-C0230 | 0 |
| Net | R1700 | 132 851 738 | R1700-C0230 | 132 851 738 |
| Changes in other technical provisions | | | | |
| Gross | R1710 | | R1710-C0230 | |
| Reinsurers' share | R1720 | | R1720-C0230 | |
| Net | R1800 | 0 | R1800-C0230 | 0 |
| Expenses incurred | R1900 | 28 377 325 | R1900-C0230 | 28 377 325 |
| Other expenses | R2500 | | | 0 |
| Total expenses | R2600 | | | 28 377 325 |

Annex I
S.12.01.01
Life and Health SLT Technical Provisions

Technical provisions calculated as a whole

Total Recoverables from reinsurance/SPV and Finite Re after the adjustment for expected losses due to counterparty default associated to TP calculated as a whole

Technical provisions calculated as a sum of BE and RM

Best Estimate

Gross Best Estimate

Total recoverables from reinsurance/SPV and Finite Re before the adjustment for expected losses due to counterparty default

Recoverables from reinsurance (except SPV and Finite Re) before adjustment for expected losses

Recoverables from SPV before adjustment for expected losses

Recoverables from Finite Re before adjustment for expected losses

Total Recoverables from reinsurance/SPV and Finite Re after the adjustment for expected losses due to counterparty default

Best estimate minus recoverables from reinsurance/SPV and Finite Re

Risk Margin

Amount of the transitional on Technical Provisions

Technical Provisions calculated as a whole

Best estimate

Risk margin

Technical provisions - total

Technical provisions minus recoverables from reinsurance/SPV and Finite Re - total

Best Estimate of products with a surrender option

Gross BE for Cash flow

Cash out-flows

Future guaranteed and discretionary benefits

Future guaranteed benefits

Future discretionary benefits

Future expenses and other cash out-flows

Cash in-flows

Future premiums

Other cash in-flows

Percentage of gross TP calculated using approximations

Surrender value

Best estimate subject to transitional of the interest rate

Technical provisions without transitional on interest rate

Best estimate subject to volatility adjustment

Technical provisions without volatility adjustment and without others transitional measures

Best estimate subject to matching adjustment

Technical provisions without matching adjustment and without all the others

| | Health insurance (direct business) | | | Total (Health similar to life insurance) |
|--------------|--|---------------------------------------|-------|--|
| | Contracts without options and guarantees | Contracts with options and guarantees | | |
| | C0160 | C0170 | C0180 | C0210 |
| R0010 | 0 | | | 0 |
| R0020 | . | | | . |
| R0030 | | 50 885 825 | . | 50 885 825 |
| R0040 | | . | . | . |
| R0050 | | . | . | . |
| R0060 | | . | . | . |
| R0070 | | . | . | . |
| R0080 | | . | . | . |
| R0090 | | 50 885 825 | . | 50 885 825 |
| R0100 | 1 429 341 | | | 1 429 341 |
| R0110 | | | | |
| R0120 | | | . | . |
| R0130 | . | | | . |
| R0200 | 52 315 166 | | | 52 315 166 |
| R0210 | 52 315 166 | | | 52 315 166 |
| R0220 | . | | | . |
| R0230 | 48 694 569 | | | |
| R0240 | | | | |
| R0250 | | | | |
| R0260 | 2 191 256 | | | 2 191 256 |
| R0270 | 0 | | | 0 |
| R0280 | 0 | | | 0 |
| R0290 | | | | |
| R0300 | 0 | | | 0 |
| R0310 | . | | | . |
| R0320 | . | | | . |
| R0330 | . | | | . |
| R0340 | . | | | . |
| R0350 | . | | | . |
| R0360 | . | | | . |

S.17.01.01
Non-life Technical Provisions

Technical provisions calculated as a whole

Direct business

Accepted proportional reinsurance business

Accepted non-proportional reinsurance

Total Recoverables from reinsurance/SPV and Finite Re after the adjustment for expected losses due to counterparty default associated to TP calculated as a whole

Technical provisions calculated as a sum of BE and RM

Best estimate

Premium provisions

Gross - Total

Gross - direct business

Gross - accepted proportional reinsurance business

Gross - accepted non-proportional reinsurance business

Total recoverable from reinsurance/SPV and Finite Re before the adjustment for expected losses due to counterparty default

Recoverables from reinsurance (except SPV and Finite Reinsurance) before adjustment for expected losses

Recoverables from SPV before adjustment for expected losses

Recoverables from Finite Reinsurance before adjustment for expected losses

Total recoverable from reinsurance/SPV and Finite Re after the adjustment for expected losses due to counterparty default

Net Best Estimate of Premium Provisions

Claims provisions

Gross - Total

Gross - direct business

Gross - accepted proportional reinsurance business

Gross - accepted non-proportional reinsurance business

Total recoverable from reinsurance/SPV and Finite Re before the adjustment for expected losses due to counterparty default

Recoverables from reinsurance (except SPV and Finite Reinsurance) before adjustment for expected losses

Recoverables from SPV before adjustment for expected losses

Recoverables from Finite Reinsurance before adjustment for expected losses

Total recoverable from reinsurance/SPV and Finite Re after the adjustment for expected losses due to counterparty default

Net Best Estimate of Claims Provisions

Total Best estimate - gross

Total Best estimate - net

Risk margin

Amount of the transitional on Technical Provisions

TP as a whole

Best estimate

Risk margin

Technical provisions - total

Technical provisions - total

Recoverable from reinsurance contract/SPV and Finite Re after the adjustment for expected losses due to counterparty default - total

Technical provisions minus recoverables from reinsurance/SPV and Finite Re - total

Line of Business: further segmentation (Homogeneous Risk Groups - HRG)

Premium provisions - Total number of homogeneous risk groups (HRGs)

Claims provisions - Total number of homogeneous risk groups (HRGs)

Cash-flows of the Best estimate of Premium Provisions (Gross)

Cash out-flows

Future benefits and claims

Future expenses and other cash-out flows

Cash in-flows

Future premiums

Other cash-in flows (incl. Recoverable from salvages and subrogations)

Cash-flows of the Best estimate of Claims Provisions (Gross)

Cash out-flows

Future benefits and claims

Future expenses and other cash-out flows

Cash in-flows

Future premiums

Other cash-in flows (incl. Recoverable from salvages and subrogations)

Percentage of gross TP calculated using simplified methods

Best estimate subject to transitional of the interest rate

Technical provisions without transitional on interest rate

Best estimate subject to volatility adjustment

Technical provisions without volatility adjustment and without others transitional measures

| | Income protection insurance | Workers' compensation insurance | Motor vehicle liability insurance | Other motor insurance | Fire and other damage to property insurance | General liability insurance | Assistance | Total Non-Life obligation |
|--------------|-----------------------------|---------------------------------|-----------------------------------|-----------------------|---|-----------------------------|------------|---------------------------|
| | C0030 | C0040 | C0050 | C0060 | C0080 | C0090 | C0120 | C0180 |
| R0010 | - | - | - | - | - | - | - | - |
| R0020 | - | - | - | - | - | - | - | - |
| R0030 | - | - | - | - | - | - | - | - |
| R0040 | - | - | - | - | - | - | - | - |
| R0050 | - | - | - | - | - | - | - | - |
| R0060 | 7 525 617 | 8 619 397 | 42 758 333 | 81 210 870 | 111 175 262 | 4 289 851 | 9 238 993 | 264 818 322 |
| R0070 | 7 525 617 | 8 619 397 | 42 758 333 | 81 210 870 | 111 175 262 | 4 289 851 | 9 238 993 | 264 818 322 |
| R0080 | - | - | - | - | - | - | - | - |
| R0090 | - | - | - | - | - | - | - | - |
| R0100 | - | - | - | - | 285 210 | - | - | 285 210 |
| R0110 | - | - | - | - | 285 210 | - | - | 285 210 |
| R0120 | - | - | - | - | - | - | - | - |
| R0130 | - | - | - | - | - | - | - | - |
| R0140 | - | - | - | - | 285 073 | - | - | 285 073 |
| R0150 | 7 525 617 | 8 619 397 | 42 758 333 | 81 210 870 | 110 890 189 | 4 289 851 | 9 238 993 | 264 533 249 |
| R0160 | 369 184 911 | 636 262 706 | 71 217 538 | 50 484 728 | 538 702 244 | 79 368 795 | 4 741 862 | 1 749 962 784 |
| R0170 | 369 184 911 | 636 262 706 | 71 217 538 | 50 484 728 | 538 702 244 | 79 368 795 | 4 741 862 | 1 749 962 784 |
| R0180 | - | - | - | - | - | - | - | - |
| R0190 | - | - | - | - | - | - | - | - |
| R0200 | - | - | - | - | 116 777 338 | - | - | 116 777 338 |
| R0210 | - | - | - | - | 116 777 338 | - | - | 116 777 338 |
| R0220 | - | - | - | - | - | - | - | - |
| R0230 | - | - | - | - | - | - | - | - |
| R0240 | - | - | - | - | 116 740 659 | - | - | 116 740 659 |
| R0250 | 369 184 911 | 636 262 706 | 71 217 538 | 50 484 728 | 421 961 585 | 79 368 795 | 4 741 862 | 1 633 222 125 |
| R0260 | 376 710 528 | 644 882 103 | 113 975 870 | 131 695 597 | 649 877 507 | 83 658 646 | 13 980 855 | 2 014 781 106 |
| R0270 | 376 710 528 | 644 882 103 | 113 975 870 | 131 695 597 | 532 851 774 | 83 658 646 | 13 980 855 | 1 897 755 374 |
| R0280 | 26 072 076 | 35 179 533 | 9 598 634 | 9 654 853 | 33 507 842 | 7 534 883 | 1 461 382 | 123 009 203 |
| R0290 | - | - | - | - | - | - | - | - |
| R0300 | - | - | - | - | - | - | - | - |
| R0310 | - | - | - | - | - | - | - | - |
| R0320 | 402 782 604 | 680 061 636 | 123 574 505 | 141 350 450 | 683 385 349 | 91 193 529 | 15 442 237 | 2 137 790 309 |
| R0330 | - | - | - | - | 117 025 732 | - | - | 117 025 732 |
| R0340 | 402 782 604 | 680 061 636 | 123 574 505 | 141 350 450 | 566 359 616 | 91 193 529 | 15 442 237 | 2 020 764 577 |
| R0350 | 2 | 2 | 2 | 1 | 4 | 1 | 1 | |
| R0360 | 2 | 2 | 2 | 1 | 4 | 1 | 1 | |
| R0370 | 7 099 638 | 8 287 882 | 40 529 225 | 76 977 128 | 106 572 699 | 4 009 206 | 8 841 142 | 252 316 920 |
| R0380 | 425 978 | 331 515 | 2 229 107 | 4 233 742 | 4 602 564 | 280 644 | 397 851 | 12 501 403 |
| R0390 | - | - | - | - | - | - | - | - |
| R0400 | - | - | - | - | - | - | - | - |
| R0410 | 348 287 652 | 611 791 063 | 67 504 775 | 47 852 823 | 518 592 172 | 74 176 444 | 4 537 667 | 1 672 742 596 |
| R0420 | 20 897 259 | 24 471 643 | 3 712 763 | 2 631 905 | 20 110 073 | 5 192 351 | 204 195 | 77 220 188 |
| R0430 | - | - | - | - | - | - | - | - |
| R0440 | - | - | - | - | - | - | - | - |
| R0450 | 0 | 0 | 0 | 0 | 0 | 0 | 0 | 0 |
| R0460 | - | - | - | - | - | - | - | - |
| R0470 | - | - | - | - | - | - | - | - |
| R0480 | - | - | - | - | - | - | - | - |
| R0490 | - | - | - | - | - | - | - | - |

Non-life Insurance Claims Information

| | | |
|-----------------------------------|-------|--|
| Line of business | Z0010 | Assistance [direct business and accepted proportional reinsurance] |
| Accident year / Underwriting year | Z0020 | Accident year [AY] |
| Currency | Z0030 | Total/NA |
| Currency conversion | Z0040 | Not applicable / Expressed in (converted to) reporting currency |

Gross Claims Paid (non-cumulative)
(absolute amount)

| Year | Development year | | | | | | | | | | | | | | | | In Current year | Sum of years (cumulative) | | | | | |
|--------------|------------------|----------------------|-----------|--------|---------|--------|-------|-------|-------|-------|-------|-------|-------|-------|-------|--------|-----------------|---------------------------|----------------------|-------|--|-------|----------------------|
| | 0 | 1 | 2 | 3 | 4 | 5 | 6 | 7 | 8 | 9 | 10 | 11 | 12 | 13 | 14 | 15 & + | | | | | | | |
| | C0010 | C0020 | C0030 | C0040 | C0050 | C0060 | C0070 | C0080 | C0090 | C0100 | C0110 | C0120 | C0130 | C0140 | C0150 | C0160 | | | | | | | |
| Prior | R0100 | | | | | | | | | | | | | | | | 0 | R0100 | | C0170 | | C0180 | 0,00 |
| N-14 | R0110 | 111 374 | 44 935 | 15 604 | 0 | 10 000 | 0 | 0 | 0 | 0 | 0 | 0 | 0 | 0 | 0 | 0 | 0 | R0110 | 0,00 | | | | 181 913,53 |
| N-13 | R0120 | 82 312 | 24 249 | 0 | 0 | 0 | 0 | 0 | 0 | 0 | 0 | 0 | 0 | 0 | 0 | 0 | 0 | R0120 | 0,00 | | | | 106 561,90 |
| N-12 | R0130 | 109 332 | 86 746 | 52 172 | 53 216 | 0 | 0 | 0 | 0 | 0 | 0 | 0 | 0 | 0 | 0 | 0 | 0 | R0130 | 0,00 | | | | 301 465,23 |
| N-11 | R0140 | 165 313 | 73 482 | 0 | 0 | 0 | 0 | 0 | 0 | 0 | 0 | 0 | 0 | 0 | 0 | 0 | 0 | R0140 | 0,00 | | | | 238 795,40 |
| N-10 | R0150 | 116 673 | 34 775 | 0 | 0 | 0 | 0 | 0 | 0 | 0 | 0 | 0 | 0 | 0 | 0 | 0 | 0 | R0150 | 0,00 | | | | 151 448,02 |
| N-9 | R0160 | 193 457 | 135 240 | 6 211 | 0 | 0 | 0 | 0 | 0 | 0 | 0 | 0 | 0 | 0 | 0 | 0 | 0 | R0160 | 0,00 | | | | 334 907,98 |
| N-8 | R0170 | 328 570 | 124 211 | 0 | 0 | 0 | 0 | 0 | 0 | 0 | 0 | 0 | 0 | 0 | 0 | 0 | 0 | R0170 | 0,00 | | | | 452 780,80 |
| N-7 | R0180 | 1 126 389 | 300 299 | 6 563 | 0 | 0 | 0 | 0 | 0 | 0 | 0 | 0 | 0 | 0 | 0 | 0 | 0 | R0180 | 0,00 | | | | 1 433 250,75 |
| N-6 | R0190 | 1 854 157 | 504 174 | 0 | 0 | 0 | 0 | 0 | 0 | 0 | 0 | 0 | 0 | 0 | 0 | 0 | 0 | R0190 | 0,00 | | | | 2 358 330,93 |
| N-5 | R0200 | 2 372 416 | 938 464 | 23 532 | 0 | 0 | 0 | 0 | 0 | 0 | 0 | 0 | 0 | 0 | 0 | 0 | 0 | R0200 | 0,00 | | | | 3 334 411,78 |
| N-4 | R0210 | 3 712 314 | 787 742 | 97 203 | 157 457 | 0 | 0 | 0 | 0 | 0 | 0 | 0 | 0 | 0 | 0 | 0 | 0 | R0210 | 0,00 | | | | 4 754 716,31 |
| N-3 | R0220 | 4 909 020 | 1 426 883 | 73 017 | 3 930 | 0 | 0 | 0 | 0 | 0 | 0 | 0 | 0 | 0 | 0 | 0 | 0 | R0220 | 3 930,00 | | | | 6 412 850,37 |
| N-2 | R0230 | 7 858 025 | 1 768 644 | 99 919 | 0 | 0 | 0 | 0 | 0 | 0 | 0 | 0 | 0 | 0 | 0 | 0 | 0 | R0230 | 99 919,43 | | | | 9 726 587,71 |
| N-1 | R0240 | 9 097 745 | 1 752 303 | 0 | 0 | 0 | 0 | 0 | 0 | 0 | 0 | 0 | 0 | 0 | 0 | 0 | 0 | R0240 | 1 752 303,36 | | | | 10 850 048,64 |
| N | R0250 | 10 953 775 | 0 | 0 | 0 | 0 | 0 | 0 | 0 | 0 | 0 | 0 | 0 | 0 | 0 | 0 | 0 | R0250 | 10 953 774,85 | | | | 10 953 774,85 |
| Total | R0260 | 12 809 927,64 | | | | | | | | | | | | | | | | R0260 | 12 809 927,64 | | | | 51 591 844,20 |

Reinsurance Recoveries received (non-cumulative)
(absolute amount)

| Year | Development year | | | | | | | | | | | | | | | | In Current year | Sum of years (cumulative) | | | | | |
|--------------|------------------|----------|-------|-------|-------|-------|-------|-------|-------|-------|-------|-------|-------|-------|-------|--------|-----------------|---------------------------|----------|-------|--|-------|----------|
| | 0 | 1 | 2 | 3 | 4 | 5 | 6 | 7 | 8 | 9 | 10 | 11 | 12 | 13 | 14 | 15 & + | | | | | | | |
| | C0600 | C0610 | C0620 | C0630 | C0640 | C0650 | C0660 | C0670 | C0680 | C0690 | C0700 | C0710 | C0720 | C0730 | C0740 | C0750 | | | | | | | |
| Prior | R0300 | | | | | | | | | | | | | | | | 0 | R0300 | | C0760 | | C0770 | 0 |
| N-14 | R0310 | . | . | . | . | . | . | 0 | 0 | 0 | 0 | 0 | 0 | 0 | 0 | 0 | 0 | R0310 | 0 | | | | 0 |
| N-13 | R0320 | . | . | . | . | . | . | 0 | 0 | 0 | 0 | 0 | 0 | 0 | 0 | 0 | 0 | R0320 | 0 | | | | 0 |
| N-12 | R0330 | . | . | . | . | . | . | 0 | 0 | 0 | 0 | 0 | 0 | 0 | 0 | 0 | 0 | R0330 | 0 | | | | 0 |
| N-11 | R0340 | . | . | . | 0 | 0 | 0 | 0 | 0 | 0 | 0 | 0 | 0 | 0 | 0 | 0 | 0 | R0340 | 0 | | | | 0 |
| N-10 | R0350 | . | . | 0 | 0 | 0 | 0 | 0 | 0 | 0 | 0 | 0 | 0 | 0 | 0 | 0 | 0 | R0350 | 0 | | | | 0 |
| N-9 | R0360 | . | 0 | 0 | 0 | 0 | 0 | 0 | 0 | 0 | 0 | 0 | 0 | 0 | 0 | 0 | 0 | R0360 | 0 | | | | 0 |
| N-8 | R0370 | 0 | 0 | 0 | 0 | 0 | 0 | 0 | 0 | 0 | 0 | 0 | 0 | 0 | 0 | 0 | 0 | R0370 | 0 | | | | 0 |
| N-7 | R0380 | 0 | 0 | 0 | 0 | 0 | 0 | 0 | 0 | 0 | 0 | 0 | 0 | 0 | 0 | 0 | 0 | R0380 | 0 | | | | 0 |
| N-6 | R0390 | 0 | 0 | 0 | 0 | 0 | 0 | 0 | 0 | 0 | 0 | 0 | 0 | 0 | 0 | 0 | 0 | R0390 | 0 | | | | 0 |
| N-5 | R0400 | 0 | 0 | 0 | 0 | 0 | 0 | 0 | 0 | 0 | 0 | 0 | 0 | 0 | 0 | 0 | 0 | R0400 | 0 | | | | 0 |
| N-4 | R0410 | 0 | 0 | 0 | 0 | 0 | 0 | 0 | 0 | 0 | 0 | 0 | 0 | 0 | 0 | 0 | 0 | R0410 | 0 | | | | 0 |
| N-3 | R0420 | 0 | 0 | 0 | 0 | 0 | 0 | 0 | 0 | 0 | 0 | 0 | 0 | 0 | 0 | 0 | 0 | R0420 | 0 | | | | 0 |
| N-2 | R0430 | 0 | 0 | 0 | 0 | 0 | 0 | 0 | 0 | 0 | 0 | 0 | 0 | 0 | 0 | 0 | 0 | R0430 | 0 | | | | 0 |
| N-1 | R0440 | 0 | 0 | 0 | 0 | 0 | 0 | 0 | 0 | 0 | 0 | 0 | 0 | 0 | 0 | 0 | 0 | R0440 | 0 | | | | 0 |
| N | R0450 | 0 | 0 | 0 | 0 | 0 | 0 | 0 | 0 | 0 | 0 | 0 | 0 | 0 | 0 | 0 | 0 | R0450 | 0 | | | | 0 |
| Total | R0460 | 0 | | | | | | | | | | | | | | | | R0460 | 0 | | | | 0 |

| Year | Development year | | | | | | | | | | | | | | | | In Current year | Sum of years (cumulative) | | |
|-------|------------------|------------|-----------|--------|---------|-------|-------|-------|-------|-------|-------|-------|-------|-------|-------|--------|-----------------|---------------------------|------------|------------|
| | 0 | 1 | 2 | 3 | 4 | 5 | 6 | 7 | 8 | 9 | 10 | 11 | 12 | 13 | 14 | 15 & + | | | | |
| | C1200 | C1210 | C1220 | C1230 | C1240 | C1250 | C1260 | C1270 | C1280 | C1290 | C1300 | C1310 | C1320 | C1330 | C1340 | C1350 | | | | |
| Prior | R0500 | | | | | | | | | | | | | | | 0 | R0500 | C1360 | C1370 | |
| N-14 | R0510 | | | | | | 0 | 0 | 0 | 0 | 0 | 0 | 0 | 0 | 0 | | R0510 | 0 | 0 | |
| N-13 | R0520 | | | | | 0 | 0 | 0 | 0 | 0 | 0 | 0 | 0 | 0 | | | R0520 | 0 | 0 | |
| N-12 | R0530 | | | | 0 | 0 | 0 | 0 | 0 | 0 | 0 | 0 | 0 | | | | R0530 | 0 | 0 | |
| N-11 | R0540 | | | 0 | 0 | 0 | 0 | 0 | 0 | 0 | 0 | | | | | | R0540 | 0 | 0 | |
| N-10 | R0550 | | | 0 | 0 | 0 | 0 | 0 | 0 | 0 | | | | | | | R0550 | 0 | 0 | |
| N-9 | R0560 | 135 240 | 6 211 | 0 | 0 | 0 | 0 | 0 | 0 | | | | | | | | R0560 | 0 | 141 451 | |
| N-8 | R0570 | 328 570 | 124 211 | 0 | 0 | 0 | 0 | 0 | 0 | | | | | | | | R0570 | 0 | 452 781 | |
| N-7 | R0580 | 1 126 389 | 300 299 | 6 563 | 0 | 0 | 0 | 0 | 0 | | | | | | | | R0580 | 0 | 1 433 251 | |
| N-6 | R0590 | 1 854 157 | 504 174 | 0 | 0 | 0 | 0 | 0 | | | | | | | | | R0590 | 0 | 2 358 331 | |
| N-5 | R0600 | 2 372 416 | 938 464 | 23 532 | 0 | 0 | 0 | | | | | | | | | | R0600 | 0 | 3 334 412 | |
| N-4 | R0610 | 3 712 314 | 787 742 | 97 203 | 157 457 | 0 | | | | | | | | | | | R0610 | 0 | 4 754 716 | |
| N-3 | R0620 | 4 909 020 | 1 426 883 | 73 017 | 3 930 | | | | | | | | | | | | R0620 | 3 930 | 6 412 850 | |
| N-2 | R0630 | 7 858 025 | 1 768 644 | 99 919 | | | | | | | | | | | | | R0630 | 99 919 | 9 726 588 | |
| N-1 | R0640 | 9 097 745 | 1 752 303 | | | | | | | | | | | | | | R0640 | 1 752 303 | 10 850 049 | |
| N | R0650 | 10 953 775 | | | | | | | | | | | | | | | R0650 | 10 953 775 | 10 953 775 | |
| | | | | | | | | | | | | | | | | | Total | R0660 | 12 809 928 | 50 418 203 |

Inflation rates (only in the case of using methods that take into account inflation to adjust data)

| | | N-14 | N-13 | N-12 | N-11 | N-10 | N-9 | N-8 | N-7 | N-6 | N-5 | N-4 | N-3 | N-2 | N-1 | N |
|---|-------|-------|-------|-------|-------|-------|-------|-------|-------|-------|-------|-------|-------|-------|-------|-------|
| | | C1800 | C1810 | C1820 | C1830 | C1840 | C1850 | C1860 | C1870 | C1880 | C1890 | C1900 | C1910 | C1920 | C1930 | C1940 |
| Historic inflation rate - total | R0700 | | | | | | | | | | | | | | | |
| Historic inflation rate: external inflation | R0710 | | | | | | | | | | | | | | | |
| Historic inflation rate: endogenous inflation | R0720 | | | | | | | | | | | | | | | |
| | | C2000 | C2010 | C2020 | C2030 | C2040 | C2050 | C2060 | C2070 | C2080 | C2090 | C2100 | C2110 | C2120 | C2130 | C2140 |
| | | N+1 | N+2 | N+3 | N+4 | N+5 | N+6 | N+7 | N+8 | N+9 | N+10 | N+11 | N+12 | N+13 | N+14 | |
| Expected inflation rate - total | R0730 | | | | | | | | | | | | | | | |
| Expected inflation rate: external inflation | R0740 | | | | | | | | | | | | | | | |
| Expected inflation rate: endogenous inflation | R0750 | | | | | | | | | | | | | | | |
| | | C2200 | | | | | | | | | | | | | | |
| Description of inflation rate used: | R0760 | | | | | | | | | | | | | | | |

Gross undiscounted Best Estimate Claims Provisions
(absolute amount)

| Year | Development year | | | | | | | | | | | | | | | | Year end (discounted data) | |
|--------------|------------------|-----------|---------|---------|--------|--------|-------|-------|-------|-------|-------|-------|-------|-------|-------|--------|----------------------------|------------------|
| | 0 | 1 | 2 | 3 | 4 | 5 | 6 | 7 | 8 | 9 | 10 | 11 | 12 | 13 | 14 | 15 & + | C0360 | |
| | C0200 | C0210 | C0220 | C0230 | C0240 | C0250 | C0260 | C0270 | C0280 | C0290 | C0300 | C0310 | C0320 | C0330 | C0340 | C0350 | | |
| Prior | R0100 | | | | | | | | | | | | | | | 0 | R0100 | 0 |
| N-14 | R0110 | | | | | | | 0 | 0 | 0 | 0 | 0 | 0 | 0 | 0 | | R0110 | 0 |
| N-13 | R0120 | | | | | | | 0 | 0 | 0 | 0 | 0 | 0 | 0 | 0 | | R0120 | 0 |
| N-12 | R0130 | | | | | 2 600 | 0 | 0 | 0 | 0 | 0 | 0 | 0 | | | | R0130 | 0 |
| N-11 | R0140 | | | | 6 716 | 1 461 | 0 | 0 | 0 | 0 | 0 | 0 | | | | | R0140 | 0 |
| N-10 | R0150 | | | 13 902 | 4 235 | 1 693 | 0 | 0 | 0 | 0 | 0 | | | | | | R0150 | 0 |
| N-9 | R0160 | | 26 002 | 11 881 | 4 942 | 2 224 | 0 | 0 | 0 | 0 | | | | | | | R0160 | 0 |
| N-8 | R0170 | | 63 372 | 32 777 | 17 937 | 8 628 | 1 944 | 0 | 0 | | | | | | | | R0170 | 0 |
| N-7 | R0180 | 514 281 | 97 848 | 56 238 | 32 869 | 12 380 | 3 333 | 0 | 0 | | | | | | | | R0180 | 0 |
| N-6 | R0190 | 814 411 | 160 233 | 95 256 | 46 319 | 17 563 | 6 935 | 5 037 | | | | | | | | | R0190 | 4 964 |
| N-5 | R0200 | 1 783 960 | 287 372 | 126 135 | 58 964 | 28 956 | 0 | | | | | | | | | | R0200 | 0 |
| N-4 | R0210 | 1 992 711 | 502 366 | 261 075 | 53 767 | 0 | | | | | | | | | | | R0210 | 0 |
| N-3 | R0220 | 2 690 393 | 548 763 | 118 134 | 0 | | | | | | | | | | | | R0220 | 0 |
| N-2 | R0230 | 2 705 856 | 228 457 | 85 240 | | | | | | | | | | | | | R0230 | 83 668 |
| N-1 | R0240 | 4 194 170 | 324 190 | | | | | | | | | | | | | | R0240 | 318 705 |
| N | R0250 | 4 366 165 | | | | | | | | | | | | | | | R0250 | 4 334 525 |
| Total | | | | | | | | | | | | | | | | | R0260 | 4 741 862 |

Undiscounted Best Estimate Claims Provisions - Reinsurance recoverable
(absolute amount)

| Year | Development year | | | | | | | | | | | | | | | | Year end (discounted data) | |
|--------------|------------------|--------|-------|-------|-------|-------|-------|-------|-------|-------|-------|-------|-------|-------|-------|--------|----------------------------|-------------|
| | 0 | 1 | 2 | 3 | 4 | 5 | 6 | 7 | 8 | 9 | 10 | 11 | 12 | 13 | 14 | 15 & + | C0960 | |
| | C0800 | C0810 | C0820 | C0830 | C0840 | C0850 | C0860 | C0870 | C0880 | C0890 | C0900 | C0910 | C0920 | C0930 | C0940 | C0950 | | |
| Prior | R0300 | | | | | | | | | | | | | | | 0 | R0300 | 0,00 |
| N-14 | R0310 | | | | | | | 0 | 0 | 0 | 0 | 0 | 0 | 0 | 0 | | R0310 | 0,00 |
| N-13 | R0320 | | | | | | 0 | 0 | 0 | 0 | 0 | 0 | 0 | 0 | 0 | | R0320 | 0,00 |
| N-12 | R0330 | | | | | -58 | 0 | 0 | 0 | 0 | 0 | 0 | 0 | | | | R0330 | 0,00 |
| N-11 | R0340 | | | | -78 | 0 | 0 | 0 | 0 | 0 | 0 | 0 | | | | | R0340 | 0,00 |
| N-10 | R0350 | | | -162 | 0 | 0 | 0 | 0 | 0 | 0 | 0 | | | | | | R0350 | 0,00 |
| N-9 | R0360 | | -304 | 0 | 0 | 0 | 0 | 0 | 0 | 0 | | | | | | | R0360 | 0,00 |
| N-8 | R0370 | | -740 | 0 | 0 | 0 | 0 | 0 | 0 | | | | | | | | R0370 | 0,00 |
| N-7 | R0380 | -6 004 | 0 | 0 | 0 | 0 | 0 | 0 | | | | | | | | | R0380 | 0,00 |
| N-6 | R0390 | 0 | 0 | 0 | 0 | 0 | 0 | | | | | | | | | | R0390 | 0,00 |
| N-5 | R0400 | 0 | 0 | 0 | 0 | 0 | | | | | | | | | | | R0400 | 0,00 |
| N-4 | R0410 | 0 | 0 | 0 | 0 | | | | | | | | | | | | R0410 | 0,00 |
| N-3 | R0420 | 0 | 0 | 0 | 0 | | | | | | | | | | | | R0420 | 0,00 |
| N-2 | R0430 | 0 | 0 | 0 | | | | | | | | | | | | | R0430 | 0,00 |
| N-1 | R0440 | 0 | 0 | | | | | | | | | | | | | | R0440 | 0,00 |
| N | R0450 | 0 | | | | | | | | | | | | | | | R0450 | 0,00 |
| Total | | | | | | | | | | | | | | | | | R0460 | 0,00 |

| Year | Development year | | | | | | | | | | | | | | | Year end (discounted data) | | | | |
|--------------|------------------|-----------|---------|---------|--------|--------|-------|-------|---|---|----|----|----|----|----|----------------------------|---|-------|--------------|------------------|
| | 0 | 1 | 2 | 3 | 4 | 5 | 6 | 7 | 8 | 9 | 10 | 11 | 12 | 13 | 14 | 15 & + | | C1560 | | |
| Prior | R0500 | | | | | | | | | | | | | | | | | 0 | R0500 | 0 |
| N-14 | R0510 | | | | | | | | 0 | 0 | 0 | 0 | 0 | 0 | 0 | 0 | 0 | 0 | R0510 | 0 |
| N-13 | R0520 | | | | | | | 0 | 0 | 0 | 0 | 0 | 0 | 0 | 0 | 0 | 0 | 0 | R0520 | 0 |
| N-12 | R0530 | | | | | | 2 658 | 0 | 0 | 0 | 0 | 0 | 0 | 0 | 0 | 0 | 0 | 0 | R0530 | 0 |
| N-11 | R0540 | | | | | 6 794 | 1 461 | 0 | 0 | 0 | 0 | 0 | 0 | 0 | 0 | 0 | 0 | 0 | R0540 | 0 |
| N-10 | R0550 | | | | 14 064 | 4 235 | 1 693 | 0 | 0 | 0 | 0 | 0 | 0 | 0 | 0 | 0 | 0 | 0 | R0550 | 0 |
| N-9 | R0560 | | | 26 306 | 11 881 | 4 942 | 2 224 | 0 | 0 | 0 | 0 | 0 | 0 | 0 | 0 | 0 | 0 | 0 | R0560 | 0 |
| N-8 | R0570 | | 64 112 | 32 777 | 17 937 | 8 628 | 1 944 | 0 | 0 | 0 | 0 | 0 | 0 | 0 | 0 | 0 | 0 | 0 | R0570 | 0 |
| N-7 | R0580 | 520 285 | 97 848 | 56 238 | 32 869 | 12 380 | 3 333 | 0 | 0 | 0 | 0 | 0 | 0 | 0 | 0 | 0 | 0 | 0 | R0580 | 0 |
| N-6 | R0590 | 814 411 | 160 233 | 95 256 | 46 319 | 17 563 | 6 935 | 5 037 | 0 | 0 | 0 | 0 | 0 | 0 | 0 | 0 | 0 | 0 | R0590 | 4 964 |
| N-5 | R0600 | 1 783 960 | 287 372 | 126 135 | 58 964 | 28 956 | 0 | 0 | 0 | 0 | 0 | 0 | 0 | 0 | 0 | 0 | 0 | 0 | R0600 | 0 |
| N-4 | R0610 | 1 992 711 | 502 366 | 261 075 | 53 767 | 0 | 0 | 0 | 0 | 0 | 0 | 0 | 0 | 0 | 0 | 0 | 0 | 0 | R0610 | 0 |
| N-3 | R0620 | 2 690 393 | 548 763 | 118 134 | 0 | 0 | 0 | 0 | 0 | 0 | 0 | 0 | 0 | 0 | 0 | 0 | 0 | 0 | R0620 | 0 |
| N-2 | R0630 | 2 705 856 | 228 457 | 85 240 | 0 | 0 | 0 | 0 | 0 | 0 | 0 | 0 | 0 | 0 | 0 | 0 | 0 | 0 | R0630 | 83 668 |
| N-1 | R0640 | 4 194 170 | 324 190 | 0 | 0 | 0 | 0 | 0 | 0 | 0 | 0 | 0 | 0 | 0 | 0 | 0 | 0 | 0 | R0640 | 318 705 |
| N | R0650 | 4 366 165 | 0 | 0 | 0 | 0 | 0 | 0 | 0 | 0 | 0 | 0 | 0 | 0 | 0 | 0 | 0 | 0 | R0650 | 4 334 525 |
| Total | R0660 | | | | | | | | | | | | | | | | | | R0660 | 4 741 862 |

Gross Reported but not Settled Claims (RBNS)
(absolute amount)

Development year

| Year | 0 | 1 | 2 | 3 | 4 | 5 | 6 | 7 | 8 | 9 | 10 | 11 | 12 | 13 | 14 | 15 & + |
|-------|-------|---------|---------|---------|-------|-------|-------|-------|-------|-------|-------|-------|-------|-------|-------|--------|
| | C0400 | C0410 | C0420 | C0430 | C0440 | C0450 | C0460 | C0470 | C0480 | C0490 | C0500 | C0510 | C0520 | C0530 | C0540 | C0550 |
| Prior | R0100 | | | | | | | | | | | | | | | 0 |
| N-14 | R0110 | | | | | | | 0 | 0 | 0 | 0 | 0 | 0 | 0 | 0 | |
| N-13 | R0120 | | | | | | 0 | 0 | 0 | 0 | 0 | 0 | 0 | 0 | | |
| N-12 | R0130 | | | | | 0 | 0 | 0 | 0 | 0 | 0 | 0 | 0 | | | |
| N-11 | R0140 | | | | 0 | 0 | 0 | 0 | 0 | 0 | 0 | 0 | | | | |
| N-10 | R0150 | | | 0 | 0 | 0 | 0 | 0 | 0 | 0 | 0 | | | | | |
| N-9 | R0160 | | 0 | 0 | 0 | 0 | 0 | 0 | 0 | | | | | | | |
| N-8 | R0170 | 5 000 | 5 000 | 0 | 0 | 0 | 0 | 0 | | | | | | | | |
| N-7 | R0180 | 123 272 | 11 005 | 0 | 0 | 0 | 0 | 0 | | | | | | | | |
| N-6 | R0190 | 216 480 | -225 | 0 | 0 | 0 | 4 820 | | | | | | | | | |
| N-5 | R0200 | 800 611 | 48 200 | 0 | 0 | 0 | | | | | | | | | | |
| N-4 | R0210 | 480 389 | 101 034 | 131 362 | 0 | 0 | | | | | | | | | | |
| N-3 | R0220 | 984 646 | 56 381 | 0 | 0 | | | | | | | | | | | |
| N-2 | R0230 | 668 353 | 35 459 | 53 000 | | | | | | | | | | | | |
| N-1 | R0240 | 616 574 | 4 000 | | | | | | | | | | | | | |
| N | R0250 | 586 434 | | | | | | | | | | | | | | |

| Year end | C0560 |
|--------------|----------------|
| R0100 | 0 |
| R0110 | 0 |
| R0120 | 0 |
| R0130 | 0 |
| R0140 | 0 |
| R0150 | 0 |
| R0160 | 0 |
| R0170 | 0 |
| R0180 | 0 |
| R0190 | 4 820 |
| R0200 | 0 |
| R0210 | 0 |
| R0220 | 0 |
| R0230 | 53 000 |
| R0240 | 4 000 |
| R0250 | 586 434 |
| Total | 648 254 |

Total

Reinsurance RBNS Claims
(absolute amount)

Development year

| Year | 0 | 1 | 2 | 3 | 4 | 5 | 6 | 7 | 8 | 9 | 10 | 11 | 12 | 13 | 14 | 15 & + |
|-------|-------|-------|-------|-------|-------|-------|-------|-------|-------|-------|-------|-------|-------|-------|-------|--------|
| | C1000 | C1010 | C1020 | C1030 | C1040 | C1050 | C1060 | C1070 | C1080 | C1090 | C1100 | C1110 | C1120 | C1130 | C1140 | C1150 |
| Prior | R0300 | | | | | | | | | | | | | | | 0,00 |
| N-14 | R0310 | | | | | | | 0 | 0 | 0 | 0 | 0 | 0 | 0 | 0 | |
| N-13 | R0320 | | | | | | 0 | 0 | 0 | 0 | 0 | 0 | 0 | 0 | | |
| N-12 | R0330 | | | | | 0 | 0 | 0 | 0 | 0 | 0 | 0 | 0 | | | |
| N-11 | R0340 | | | | 0 | 0 | 0 | 0 | 0 | 0 | 0 | 0 | | | | |
| N-10 | R0350 | | | | 0 | 0 | 0 | 0 | 0 | 0 | 0 | | | | | |
| N-9 | R0360 | | 0 | 0 | 0 | 0 | 0 | 0 | 0 | 0 | | | | | | |
| N-8 | R0370 | | 0 | 0 | 0 | 0 | 0 | 0 | 0 | | | | | | | |
| N-7 | R0380 | 0 | 0 | 0 | 0 | 0 | 0 | 0 | | | | | | | | |
| N-6 | R0390 | 0 | 0 | 0 | 0 | 0 | 0 | 0 | | | | | | | | |
| N-5 | R0400 | 0 | 0 | 0 | 0 | 0 | | | | | | | | | | |
| N-4 | R0410 | 0 | 0 | 0 | 0 | | | | | | | | | | | |
| N-3 | R0420 | 0 | 0 | 0 | 0 | | | | | | | | | | | |
| N-2 | R0430 | 0 | 0 | 0 | | | | | | | | | | | | |
| N-1 | R0440 | 0 | 0 | | | | | | | | | | | | | |
| N | R0450 | 0 | | | | | | | | | | | | | | |

| Year end | C1160 |
|--------------|-------------|
| R0300 | 0,00 |
| R0310 | 0,00 |
| R0320 | 0,00 |
| R0330 | 0,00 |
| R0340 | 0,00 |
| R0350 | 0,00 |
| R0360 | 0,00 |
| R0370 | 0,00 |
| R0380 | 0,00 |
| R0390 | 0,00 |
| R0400 | 0,00 |
| R0410 | 0,00 |
| R0420 | 0,00 |
| R0430 | 0,00 |
| R0440 | 0,00 |
| R0450 | 0,00 |
| Total | 0,00 |

Total

Development year

| Year | 0 | 1 | 2 | 3 | 4 | 5 | 6 | 7 | 8 | 9 | 10 | 11 | 12 | 13 | 14 | 15 & + | Year end |
|--------------|--------------|---------|---------|---------|-------|-------|-------|-------|-------|-------|-------|-------|-------|-------|-------|--------|----------------|
| | C1600 | C1610 | C1620 | C1630 | C1640 | C1650 | C1660 | C1670 | C1680 | C1690 | C1700 | C1710 | C1720 | C1730 | C1740 | C1750 | C1760 |
| Prior | R0500 | | | | | | | | | | | | | | | | 0 |
| N-14 | R0510 | | | | | | | 0 | 0 | 0 | 0 | 0 | 0 | 0 | 0 | | 0 |
| N-13 | R0520 | | | | | | 0 | 0 | 0 | 0 | 0 | 0 | 0 | 0 | | | 0 |
| N-12 | R0530 | | | | | 0 | 0 | 0 | 0 | 0 | 0 | 0 | 0 | | | | 0 |
| N-11 | R0540 | | | | 0 | 0 | 0 | 0 | 0 | 0 | 0 | 0 | | | | | 0 |
| N-10 | R0550 | | | | 0 | 0 | 0 | 0 | 0 | 0 | 0 | | | | | | 0 |
| N-9 | R0560 | | | 0 | 0 | 0 | 0 | 0 | 0 | 0 | | | | | | | 0 |
| N-8 | R0570 | | 5 000 | 5 000 | 0 | 0 | 0 | 0 | 0 | | | | | | | | 0 |
| N-7 | R0580 | 123 272 | 11 005 | 0 | 0 | 0 | 0 | 0 | | | | | | | | | 0 |
| N-6 | R0590 | 216 480 | -225 | 0 | 0 | 0 | 0 | 4 820 | | | | | | | | | 4 820 |
| N-5 | R0600 | 800 611 | 48 200 | 0 | 0 | 0 | | | | | | | | | | | 0 |
| N-4 | R0610 | 480 389 | 101 034 | 131 362 | 0 | 0 | | | | | | | | | | | 0 |
| N-3 | R0620 | 984 646 | 56 381 | 0 | 0 | | | | | | | | | | | | 0 |
| N-2 | R0630 | 668 353 | 35 459 | 53 000 | | | | | | | | | | | | | 53 000 |
| N-1 | R0640 | 616 574 | 4 000 | | | | | | | | | | | | | | 4 000 |
| N | R0650 | 586 434 | | | | | | | | | | | | | | | 586 434 |
| Total | R0660 | | | | | | | | | | | | | | | | 648 254 |

Non-life Insurance Claims Information

| | | |
|-----------------------------------|-------|---|
| Line of business | Z0010 | Other motor insurance [direct business and accepted proportional reinsurance] |
| Accident year / Underwriting year | Z0020 | Accident year [AY] |
| Currency | Z0030 | NOK |
| Currency conversion | Z0040 | Not applicable / Expressed in (converted to) reporting currency |

Gross Claims Paid (non-cumulative)
(absolute amount)

| Year | Development year | | | | | | | | | | | | | | | | In Current year | Sum of years (cumulative) | | |
|--------------|------------------|-----------------------|------------|-----------|----------|-----------|-----------|-----------|-------|-------|---------|-------|-------|-------|-------|--------|-----------------|---------------------------|-------|-----------------------|
| | 0 | 1 | 2 | 3 | 4 | 5 | 6 | 7 | 8 | 9 | 10 | 11 | 12 | 13 | 14 | 15 & + | | | | |
| | C0010 | C0020 | C0030 | C0040 | C0050 | C0060 | C0070 | C0080 | C0090 | C0100 | C0110 | C0120 | C0130 | C0140 | C0150 | C0160 | | | | |
| Prior | R0100 | | | | | | | | | | | | | | | 0 | R0100 | C0170 | C0180 | 0,00 |
| N-14 | R0110 | 9 938 016 | 5 277 968 | 183 372 | 238 363 | 82 500 | 2 501 | 0 | 0 | 0 | 0 | 0 | 0 | 0 | 0 | 0 | R0110 | 0,00 | | 15 722 719,54 |
| N-13 | R0120 | 11 630 957 | 5 621 456 | 84 649 | 113 642 | 32 020 | 24 597 | 0 | 0 | 0 | 0 | 0 | 0 | 0 | 0 | 0 | R0120 | 0,00 | | 17 507 320,38 |
| N-12 | R0130 | 11 399 600 | 4 297 317 | 101 474 | -31 259 | 0 | 0 | 0 | 0 | 0 | 0 | 0 | 0 | 0 | 0 | 0 | R0130 | 0,00 | | 15 767 133,16 |
| N-11 | R0140 | 12 753 650 | 6 060 414 | 441 318 | 382 559 | 1 111 264 | 2 177 044 | 2 298 591 | 0 | 0 | 108 075 | 0 | 0 | 0 | 0 | 0 | R0140 | 0,00 | | 25 332 914,51 |
| N-10 | R0150 | 13 068 595 | 5 565 637 | 309 600 | 0 | 0 | -165 300 | 0 | 0 | 0 | 0 | 0 | 0 | 0 | 0 | 0 | R0150 | 0,00 | | 18 778 532,94 |
| N-9 | R0160 | 16 010 612 | 5 258 874 | 216 675 | 158 706 | 46 257 | -5 000 | 0 | 0 | 0 | 0 | 0 | 0 | 0 | 0 | 0 | R0160 | 0,00 | | 21 686 123,44 |
| N-8 | R0170 | 17 643 584 | 10 043 625 | 307 056 | -185 374 | 2 551 | 0 | 0 | 0 | 0 | 0 | 0 | 0 | 0 | 0 | 0 | R0170 | 0,00 | | 27 811 441,70 |
| N-7 | R0180 | 34 421 255 | 7 777 774 | 366 432 | -375 555 | 34 453 | 0 | 0 | 0 | 0 | 0 | 0 | 0 | 0 | 0 | 0 | R0180 | 0,00 | | 42 224 359,17 |
| N-6 | R0190 | 41 979 870 | 13 318 183 | -158 244 | -3 853 | 68 975 | 198 669 | 4 150 | | | | | | | | | R0190 | 4 150,00 | | 55 407 750,55 |
| N-5 | R0200 | 55 886 057 | 13 062 317 | 271 228 | 101 316 | 43 482 | 232 290 | | | | | | | | | | R0200 | 232 289,67 | | 69 596 689,51 |
| N-4 | R0210 | 62 961 726 | 18 719 541 | 1 447 070 | -499 108 | 940 | | | | | | | | | | | R0210 | 940,00 | | 82 630 169,04 |
| N-3 | R0220 | 82 624 837 | 21 602 430 | 126 711 | 361 020 | | | | | | | | | | | | R0220 | 361 020,00 | | 104 714 997,62 |
| N-2 | R0230 | 109 401 106 | 21 493 174 | 176 317 | | | | | | | | | | | | | R0230 | 176 317,27 | | 131 070 597,46 |
| N-1 | R0240 | 135 963 087 | 24 842 747 | | | | | | | | | | | | | | R0240 | 24 842 746,52 | | 160 805 833,42 |
| N | R0250 | 177 215 661 | | | | | | | | | | | | | | | R0250 | 177 215 661,18 | | 177 215 661,18 |
| Total | R0260 | 202 833 124,64 | | | | | | | | | | | | | | | R0260 | 202 833 124,64 | | 966 272 243,62 |

Reinsurance Recoveries received (non-cumulative)
(absolute amount)

| Year | Development year | | | | | | | | | | | | | | | | In Current year | Sum of years (cumulative) | | |
|--------------|------------------|----------|-------|-------|-------|-------|-------|-------|-------|-------|-------|-------|-------|-------|-------|--------|-----------------|---------------------------|-------|----------|
| | 0 | 1 | 2 | 3 | 4 | 5 | 6 | 7 | 8 | 9 | 10 | 11 | 12 | 13 | 14 | 15 & + | | | | |
| | C0600 | C0610 | C0620 | C0630 | C0640 | C0650 | C0660 | C0670 | C0680 | C0690 | C0700 | C0710 | C0720 | C0730 | C0740 | C0750 | | | | |
| Prior | R0300 | | | | | | | | | | | | | | | 0 | R0300 | C0760 | C0770 | 0 |
| N-14 | R0310 | . | . | . | . | . | . | 0 | 0 | 0 | 0 | 0 | 0 | 0 | 0 | 0 | R0310 | 0 | | 0 |
| N-13 | R0320 | . | . | . | . | . | . | 0 | 0 | 0 | 0 | 0 | 0 | 0 | 0 | 0 | R0320 | 0 | | 0 |
| N-12 | R0330 | . | . | . | . | . | . | 0 | 0 | 0 | 0 | 0 | 0 | 0 | 0 | 0 | R0330 | 0 | | 0 |
| N-11 | R0340 | . | . | . | 0 | 0 | 0 | 0 | 0 | 0 | 0 | 0 | 0 | 0 | 0 | 0 | R0340 | 0 | | 0 |
| N-10 | R0350 | . | . | 0 | 0 | 0 | 0 | 0 | 0 | 0 | 0 | 0 | 0 | 0 | 0 | 0 | R0350 | 0 | | 0 |
| N-9 | R0360 | . | 0 | 0 | 0 | 0 | 0 | 0 | 0 | 0 | 0 | 0 | 0 | 0 | 0 | 0 | R0360 | 0 | | 0 |
| N-8 | R0370 | 0 | 0 | 0 | 0 | 0 | 0 | 0 | 0 | 0 | 0 | 0 | 0 | 0 | 0 | 0 | R0370 | 0 | | 0 |
| N-7 | R0380 | 0 | 0 | 0 | 0 | 0 | 0 | 0 | 0 | 0 | 0 | 0 | 0 | 0 | 0 | 0 | R0380 | 0 | | 0 |
| N-6 | R0390 | 0 | 0 | 0 | 0 | 0 | 0 | 0 | 0 | 0 | 0 | 0 | 0 | 0 | 0 | 0 | R0390 | 0 | | 0 |
| N-5 | R0400 | 0 | 0 | 0 | 0 | 0 | 0 | | | | | | | | | | R0400 | 0 | | 0 |
| N-4 | R0410 | 0 | 0 | 0 | 0 | 0 | | | | | | | | | | | R0410 | 0 | | 0 |
| N-3 | R0420 | 0 | 0 | 0 | 0 | | | | | | | | | | | | R0420 | 0 | | 0 |
| N-2 | R0430 | 0 | 0 | 0 | | | | | | | | | | | | | R0430 | 0 | | 0 |
| N-1 | R0440 | 0 | 0 | | | | | | | | | | | | | | R0440 | 0 | | 0 |
| N | R0450 | 0 | | | | | | | | | | | | | | | R0450 | 0 | | 0 |
| Total | R0460 | 0 | | | | | | | | | | | | | | | R0460 | 0 | | 0 |

Gross undiscounted Best Estimate Claims Provisions
(absolute amount)

| Year | Development year | | | | | | | | | | | | | | | | Year end (discounted data) | |
|--------------|------------------|------------|------------|------------|-----------|-----------|-----------|-----------|---------|---------|--------|--------|--------|-------|-------|--------|----------------------------|-------------------|
| | 0 | 1 | 2 | 3 | 4 | 5 | 6 | 7 | 8 | 9 | 10 | 11 | 12 | 13 | 14 | 15 & + | C0360 | |
| | C0200 | C0210 | C0220 | C0230 | C0240 | C0250 | C0260 | C0270 | C0280 | C0290 | C0300 | C0310 | C0320 | C0330 | C0340 | C0350 | | |
| Prior | R0100 | | | | | | | | | | | | | | | 0 | R0100 | 0 |
| N-14 | R0110 | | | | | | | 518 117 | 436 919 | 419 241 | 34 288 | 0 | 17 985 | 7 216 | 0 | | R0110 | 0 |
| N-13 | R0120 | | | | | | 687 121 | 556 058 | 547 175 | 166 861 | 13 715 | 17 699 | 21 181 | 0 | | | R0120 | 0 |
| N-12 | R0130 | | | | | 1 087 261 | 698 471 | 731 485 | 264 497 | 93 563 | 36 148 | 28 828 | 0 | | | | R0130 | 0 |
| N-11 | R0140 | | | | 1 700 623 | 1 521 962 | 1 119 733 | 543 883 | 223 965 | 124 385 | 49 153 | 0 | | | | | R0140 | 0 |
| N-10 | R0150 | | | 1 961 194 | 1 912 006 | 1 502 694 | 815 668 | 314 224 | 131 339 | 81 362 | 0 | | | | | | R0150 | 0 |
| N-9 | R0160 | | 2 836 159 | 2 964 350 | 2 636 328 | 1 735 571 | 1 236 258 | 544 453 | 289 765 | 12 644 | | | | | | | R0160 | 12 498 |
| N-8 | R0170 | 3 704 823 | 3 486 860 | 3 598 725 | 2 566 441 | 2 613 980 | 1 571 936 | 1 114 914 | 38 435 | | | | | | | | R0170 | 37 991 |
| N-7 | R0180 | 18 151 519 | 4 908 975 | 4 855 669 | 3 975 746 | 2 863 377 | 3 120 658 | 2 093 639 | 42 218 | | | | | | | | R0180 | 41 731 |
| N-6 | R0190 | 20 925 553 | 7 429 675 | 6 486 458 | 6 726 549 | 4 400 607 | 3 370 736 | 48 186 | | | | | | | | | R0190 | 47 630 |
| N-5 | R0200 | 27 292 057 | 9 850 751 | 7 723 670 | 6 673 572 | 5 004 049 | 429 269 | | | | | | | | | | R0200 | 424 318 |
| N-4 | R0210 | 35 922 592 | 13 410 866 | 9 105 074 | 7 517 744 | 904 830 | | | | | | | | | | | R0210 | 894 394 |
| N-3 | R0220 | 39 363 543 | 14 389 547 | 12 165 420 | 3 055 167 | | | | | | | | | | | | R0220 | 2 990 031 |
| N-2 | R0230 | 41 800 504 | 15 605 077 | 2 612 038 | | | | | | | | | | | | | R0230 | 2 536 074 |
| N-1 | R0240 | 49 080 891 | 4 437 044 | | | | | | | | | | | | | | R0240 | 4 298 088 |
| N | R0250 | 39 732 914 | | | | | | | | | | | | | | | R0250 | 39 201 972 |
| Total | R0260 | | | | | | | | | | | | | | | | R0260 | 50 484 728 |

Undiscounted Best Estimate Claims Provisions - Reinsurance recoverable
(absolute amount)

| Year | Development year | | | | | | | | | | | | | | | | Year end (discounted data) | |
|--------------|------------------|-------|-------|-------|-------|-------|-------|-------|-------|-------|-------|-------|-------|-------|-------|--------|----------------------------|-------------|
| | 0 | 1 | 2 | 3 | 4 | 5 | 6 | 7 | 8 | 9 | 10 | 11 | 12 | 13 | 14 | 15 & + | C0960 | |
| | C0800 | C0810 | C0820 | C0830 | C0840 | C0850 | C0860 | C0870 | C0880 | C0890 | C0900 | C0910 | C0920 | C0930 | C0940 | C0950 | | |
| Prior | R0300 | | | | | | | | | | | | | | | 0 | R0300 | 0,00 |
| N-14 | R0310 | | | | | | | 0 | 0 | 0 | 0 | 0 | 0 | 0 | 0 | | R0310 | 0,00 |
| N-13 | R0320 | | | | | | 0 | 0 | 0 | 0 | 0 | 0 | 0 | 0 | 0 | | R0320 | 0,00 |
| N-12 | R0330 | | | | | 0 | 0 | 0 | 0 | 0 | 0 | 0 | 0 | 0 | 0 | | R0330 | 0,00 |
| N-11 | R0340 | | | | 0 | 0 | 0 | 0 | 0 | 0 | 0 | 0 | 0 | 0 | 0 | | R0340 | 0,00 |
| N-10 | R0350 | | | 0 | 0 | 0 | 0 | 0 | 0 | 0 | 0 | 0 | 0 | 0 | 0 | | R0350 | 0,00 |
| N-9 | R0360 | | 0 | 0 | 0 | 0 | 0 | 0 | 0 | 0 | 0 | 0 | 0 | 0 | 0 | | R0360 | 0,00 |
| N-8 | R0370 | 0 | 0 | 0 | 0 | 0 | 0 | 0 | 0 | 0 | 0 | 0 | 0 | 0 | 0 | | R0370 | 0,00 |
| N-7 | R0380 | 0 | 0 | 0 | 0 | 0 | 0 | 0 | 0 | 0 | 0 | 0 | 0 | 0 | 0 | | R0380 | 0,00 |
| N-6 | R0390 | 0 | 0 | 0 | 0 | 0 | 0 | 0 | 0 | 0 | 0 | 0 | 0 | 0 | 0 | | R0390 | 0,00 |
| N-5 | R0400 | 0 | 0 | 0 | 0 | 0 | 0 | 0 | 0 | 0 | 0 | 0 | 0 | 0 | 0 | | R0400 | 0,00 |
| N-4 | R0410 | 0 | 0 | 0 | 0 | 0 | 0 | 0 | 0 | 0 | 0 | 0 | 0 | 0 | 0 | | R0410 | 0,00 |
| N-3 | R0420 | 0 | 0 | 0 | 0 | 0 | 0 | 0 | 0 | 0 | 0 | 0 | 0 | 0 | 0 | | R0420 | 0,00 |
| N-2 | R0430 | 0 | 0 | 0 | 0 | 0 | 0 | 0 | 0 | 0 | 0 | 0 | 0 | 0 | 0 | | R0430 | 0,00 |
| N-1 | R0440 | 0 | 0 | 0 | 0 | 0 | 0 | 0 | 0 | 0 | 0 | 0 | 0 | 0 | 0 | | R0440 | 0,00 |
| N | R0450 | 0 | 0 | 0 | 0 | 0 | 0 | 0 | 0 | 0 | 0 | 0 | 0 | 0 | 0 | | R0450 | 0,00 |
| Total | R0460 | | | | | | | | | | | | | | | | R0460 | 0,00 |

| Year | Development year | | | | | | | | | | | | | | | Year end (discounted data) | | | | |
|-------|------------------|------------|------------|------------|-----------|-----------|-----------|-----------|---------|---------|---------|--------|--------|--------|-------|----------------------------|-------|--|--------------|-------------------|
| | 0 | 1 | 2 | 3 | 4 | 5 | 6 | 7 | 8 | 9 | 10 | 11 | 12 | 13 | 14 | 15 & + | C1560 | | | |
| Prior | R0500 | | | | | | | | | | | | | | | | | | R0500 | 0 |
| N-14 | R0510 | | | | | | | | 518 117 | 436 919 | 419 241 | 34 288 | 0 | 17 985 | 7 216 | 0 | | | R0510 | 0 |
| N-13 | R0520 | | | | | | | 687 121 | 556 058 | 547 175 | 166 861 | 13 715 | 17 699 | 21 181 | 0 | | | | R0520 | 0 |
| N-12 | R0530 | | | | | | 1 087 261 | 698 471 | 731 485 | 264 497 | 93 563 | 36 148 | 28 828 | 0 | | | | | R0530 | 0 |
| N-11 | R0540 | | | | | 1 700 623 | 1 521 962 | 1 119 733 | 543 883 | 223 965 | 124 385 | 49 153 | 0 | | | | | | R0540 | 0 |
| N-10 | R0550 | | | | 1 961 194 | 1 912 006 | 1 502 694 | 815 668 | 314 224 | 131 339 | 81 362 | 0 | | | | | | | R0550 | 0 |
| N-9 | R0560 | | 2 836 159 | 2 964 350 | 2 636 328 | 1 735 571 | 1 236 258 | 544 453 | 289 765 | 12 644 | | | | | | | | | R0560 | 12 498 |
| N-8 | R0570 | 3 704 823 | 3 486 860 | 3 598 725 | 2 566 441 | 2 613 980 | 1 571 936 | 1 114 914 | 38 435 | | | | | | | | | | R0570 | 37 991 |
| N-7 | R0580 | 18 151 519 | 4 908 975 | 4 855 669 | 3 975 746 | 2 863 377 | 3 120 658 | 2 093 639 | 42 218 | | | | | | | | | | R0580 | 41 731 |
| N-6 | R0590 | 20 925 553 | 7 429 675 | 6 486 458 | 6 726 549 | 4 400 607 | 3 370 736 | 48 186 | | | | | | | | | | | R0590 | 47 630 |
| N-5 | R0600 | 27 292 057 | 9 850 751 | 7 723 670 | 6 673 572 | 5 004 049 | 429 269 | | | | | | | | | | | | R0600 | 424 318 |
| N-4 | R0610 | 35 922 592 | 13 410 866 | 9 105 074 | 7 517 744 | 904 830 | | | | | | | | | | | | | R0610 | 894 394 |
| N-3 | R0620 | 39 363 543 | 14 389 547 | 12 165 420 | 3 055 167 | | | | | | | | | | | | | | R0620 | 2 990 031 |
| N-2 | R0630 | 41 800 504 | 15 605 077 | 2 612 038 | | | | | | | | | | | | | | | R0630 | 2 536 074 |
| N-1 | R0640 | 49 080 891 | 4 437 044 | | | | | | | | | | | | | | | | R0640 | 4 298 088 |
| N | R0650 | 39 732 914 | | | | | | | | | | | | | | | | | R0650 | 39 201 972 |
| | Total | | | | | | | | | | | | | | | | | | R0660 | 50 484 728 |

Gross Reported but not Settled Claims (RBNS)
(absolute amount)

Development year

| Year | Development year | | | | | | | | | | | | | | | | Year end | | |
|-------|------------------|------------|-----------|----------|-----------|---------|---------|--------|--------|---------|--------|-------|-------|-------|-------|--------|----------|------------|------------|
| | 0 | 1 | 2 | 3 | 4 | 5 | 6 | 7 | 8 | 9 | 10 | 11 | 12 | 13 | 14 | 15 & + | | | |
| | C0400 | C0410 | C0420 | C0430 | C0440 | C0450 | C0460 | C0470 | C0480 | C0490 | C0500 | C0510 | C0520 | C0530 | C0540 | C0550 | C0560 | | |
| Prior | R0100 | | | | | | | | | | | | | | | 0 | R0100 | 0 | |
| N-14 | R0110 | | | | | | | 8 505 | 0 | 0 | 0 | 0 | 0 | 0 | 0 | | R0110 | 0 | |
| N-13 | R0120 | | | | | | | 47 562 | 39 562 | 0 | 0 | 0 | 0 | 0 | 0 | | R0120 | 0 | |
| N-12 | R0130 | | | | | | 30 000 | 30 000 | 0 | 0 | 0 | 0 | 0 | | | | R0130 | 0 | |
| N-11 | R0140 | | | | | 189 513 | 156 499 | 0 | 0 | 100 000 | 20 000 | 0 | 0 | | | | R0140 | 0 | |
| N-10 | R0150 | | | | 78 688 | 73 688 | 10 210 | 30 | 30 | 30 | 0 | 0 | | | | | R0150 | 0 | |
| N-9 | R0160 | | | 138 545 | 8 000 | 0 | 0 | 0 | 0 | 0 | 0 | | | | | | R0160 | 0 | |
| N-8 | R0170 | | 447 434 | 37 804 | 37 804 | 0 | 0 | 0 | 0 | 0 | | | | | | | R0170 | 0 | |
| N-7 | R0180 | 6 771 828 | 264 353 | 15 005 | 0 | 0 | 0 | 0 | 0 | | | | | | | | R0180 | 0 | |
| N-6 | R0190 | 8 303 874 | -268 751 | 90 000 | 500 125 | 0 | 0 | 0 | | | | | | | | | R0190 | 0 | |
| N-5 | R0200 | 8 350 742 | 166 728 | 41 011 | 10 000 | 30 326 | 0 | | | | | | | | | | R0200 | 0 | |
| N-4 | R0210 | 13 471 451 | 1 079 545 | 215 736 | 8 730 | 0 | | | | | | | | | | | R0210 | 0 | |
| N-3 | R0220 | 15 755 030 | 452 694 | 488 812 | 1 860 619 | | | | | | | | | | | | R0220 | 1 860 619 | |
| N-2 | R0230 | 14 984 766 | 249 601 | -108 467 | | | | | | | | | | | | | R0230 | -108 467 | |
| N-1 | R0240 | 14 049 140 | 1 016 062 | | | | | | | | | | | | | | R0240 | 1 016 062 | |
| N | R0250 | 28 212 016 | | | | | | | | | | | | | | | R0250 | 28 212 016 | |
| | | | | | | | | | | | | | | | | | Total | R0260 | 30 980 230 |

Reinsurance RBNS Claims
(absolute amount)

Development year

| Year | Development year | | | | | | | | | | | | | | | | Year end | | |
|-------|------------------|-------|-------|-------|-------|-------|-------|-------|-------|-------|-------|-------|-------|-------|-------|--------|----------|-------|------|
| | 0 | 1 | 2 | 3 | 4 | 5 | 6 | 7 | 8 | 9 | 10 | 11 | 12 | 13 | 14 | 15 & + | | | |
| | C1000 | C1010 | C1020 | C1030 | C1040 | C1050 | C1060 | C1070 | C1080 | C1090 | C1100 | C1110 | C1120 | C1130 | C1140 | C1150 | C1160 | | |
| Prior | R0300 | | | | | | | | | | | | | | | 0,00 | R0300 | 0,00 | |
| N-14 | R0310 | | | | | | | 0 | 0 | 0 | 0 | 0 | 0 | 0 | 0 | | R0310 | 0,00 | |
| N-13 | R0320 | | | | | | 0 | 0 | 0 | 0 | 0 | 0 | 0 | 0 | | | R0320 | 0,00 | |
| N-12 | R0330 | | | | | 0 | 0 | 0 | 0 | 0 | 0 | 0 | 0 | | | | R0330 | 0,00 | |
| N-11 | R0340 | | | | | 0 | 0 | 0 | 0 | 0 | 0 | 0 | | | | | R0340 | 0,00 | |
| N-10 | R0350 | | | | 0 | 0 | 0 | 0 | 0 | 0 | 0 | | | | | | R0350 | 0,00 | |
| N-9 | R0360 | | | 0 | 0 | 0 | 0 | 0 | 0 | 0 | | | | | | | R0360 | 0,00 | |
| N-8 | R0370 | | 0 | 0 | 0 | 0 | 0 | 0 | 0 | | | | | | | | R0370 | 0,00 | |
| N-7 | R0380 | 0 | 0 | 0 | 0 | 0 | 0 | 0 | | | | | | | | | R0380 | 0,00 | |
| N-6 | R0390 | 0 | 0 | 0 | 0 | 0 | 0 | | | | | | | | | | R0390 | 0,00 | |
| N-5 | R0400 | 0 | 0 | 0 | 0 | 0 | | | | | | | | | | | R0400 | 0,00 | |
| N-4 | R0410 | 0 | 0 | 0 | 0 | | | | | | | | | | | | R0410 | 0,00 | |
| N-3 | R0420 | 0 | 0 | 0 | 0 | | | | | | | | | | | | R0420 | 0,00 | |
| N-2 | R0430 | 0 | 0 | 0 | | | | | | | | | | | | | R0430 | 0,00 | |
| N-1 | R0440 | 0 | 0 | | | | | | | | | | | | | | R0440 | 0,00 | |
| N | R0450 | 0 | | | | | | | | | | | | | | | R0450 | 0,00 | |
| | | | | | | | | | | | | | | | | | Total | R0460 | 0,00 |

Development year

| Year | Development year | | | | | | | | | | | | | | | Year end | | | |
|--------------|------------------|------------|-----------|----------|-----------|---------|---------|--------|--------|---------|--------|----|----|----|----|----------|--------------|-------------------|------------|
| | 0 | 1 | 2 | 3 | 4 | 5 | 6 | 7 | 8 | 9 | 10 | 11 | 12 | 13 | 14 | | 15 & + | | |
| Prior | R0500 | | | | | | | | | | | | | | | | | R0500 | 0 |
| N-14 | R0510 | | | | | | | | 8 505 | 0 | 0 | 0 | 0 | 0 | 0 | 0 | | R0510 | 0 |
| N-13 | R0520 | | | | | | | 47 562 | 39 562 | 0 | 0 | 0 | 0 | 0 | 0 | 0 | | R0520 | 0 |
| N-12 | R0530 | | | | | | | 30 000 | 30 000 | 0 | 0 | 0 | 0 | 0 | 0 | 0 | | R0530 | 0 |
| N-11 | R0540 | | | | | 189 513 | 156 499 | 0 | 0 | 100 000 | 20 000 | 0 | 0 | | | | | R0540 | 0 |
| N-10 | R0550 | | | | 78 688 | 73 688 | 10 210 | 30 | 30 | 30 | 0 | 0 | | | | | | R0550 | 0 |
| N-9 | R0560 | | | 138 545 | 8 000 | 0 | 0 | 0 | 0 | 0 | 0 | 0 | | | | | | R0560 | 0 |
| N-8 | R0570 | | 447 434 | 37 804 | 37 804 | 0 | 0 | 0 | 0 | 0 | 0 | | | | | | | R0570 | 0 |
| N-7 | R0580 | 6 771 828 | 264 353 | 15 005 | 0 | 0 | 0 | 0 | 0 | 0 | | | | | | | | R0580 | 0 |
| N-6 | R0590 | 8 303 874 | -268 751 | 90 000 | 500 125 | 0 | 0 | 0 | | | | | | | | | | R0590 | 0 |
| N-5 | R0600 | 8 350 742 | 166 728 | 41 011 | 10 000 | 30 326 | 0 | | | | | | | | | | | R0600 | 0 |
| N-4 | R0610 | 13 471 451 | 1 079 545 | 215 736 | 8 730 | 0 | | | | | | | | | | | | R0610 | 0 |
| N-3 | R0620 | 15 755 030 | 452 694 | 488 812 | 1 860 619 | | | | | | | | | | | | | R0620 | 1 860 619 |
| N-2 | R0630 | 14 984 766 | 249 601 | -108 467 | | | | | | | | | | | | | | R0630 | -108 467 |
| N-1 | R0640 | 14 049 140 | 1 016 062 | | | | | | | | | | | | | | | R0640 | 1 016 062 |
| N | R0650 | 28 212 016 | | | | | | | | | | | | | | | | R0650 | 28 212 016 |
| Total | | | | | | | | | | | | | | | | | R0660 | 30 980 230 | |

Non-life Insurance Claims Information

| | | |
|-----------------------------------|-------|---|
| Line of business | Z0010 | Workers' compensation insurance [direct business and accepted proportional reinsurance] |
| Accident year / Underwriting year | Z0020 | Accident year [AY] |
| Currency | Z0030 | Total/NA |
| Currency conversion | Z0040 | Not applicable / Expressed in (converted to) reporting currency |

Gross Claims Paid (non-cumulative)
(absolute amount)

| Year | Development year | | | | | | | | | | | | | | | | In Current year | Sum of years (cumulative) | | | |
|--------------|------------------|----------------------|------------|------------|------------|------------|------------|------------|-----------|-----------|-----------|-----------|-----------|-----------|---------|--------|-----------------|---------------------------|----------------------|--------------|-----------------------|
| | 0 | 1 | 2 | 3 | 4 | 5 | 6 | 7 | 8 | 9 | 10 | 11 | 12 | 13 | 14 | 15 & + | | | | | |
| | C0010 | C0020 | C0030 | C0040 | C0050 | C0060 | C0070 | C0080 | C0090 | C0100 | C0110 | C0120 | C0130 | C0140 | C0150 | C0160 | | | | | |
| Prior | R0100 | | | | | | | | | | | | | | | | | R0100 | 3 258 695 | R0180 | 3 258 694,56 |
| N-14 | R0110 | 165 094 | 1 878 422 | 6 237 540 | 10 474 248 | 9 838 127 | 6 158 113 | 3 813 238 | 8 603 807 | 2 130 994 | 5 419 829 | 830 378 | 89 695 | 0 | 943 835 | 11 601 | | R0110 | 11 601,00 | R0110 | 56 594 920,36 |
| N-13 | R0120 | 175 490 | 2 346 967 | 10 382 899 | 9 866 737 | 6 859 623 | 14 757 640 | 7 312 588 | 8 290 958 | 1 913 706 | 568 567 | 7 271 364 | 343 167 | 853 522 | 239 053 | | | R0120 | 239 052,60 | R0120 | 71 182 280,15 |
| N-12 | R0130 | 312 719 | 2 740 803 | 7 310 667 | 8 897 380 | 2 749 574 | 7 515 755 | 23 622 358 | 4 802 812 | 2 579 959 | 115 870 | 56 022 | 591 982 | 1 343 186 | | | | R0130 | 1 343 185,60 | R0130 | 62 639 086,69 |
| N-11 | R0140 | 1 518 470 | 7 170 282 | 7 795 630 | 9 891 457 | 10 965 054 | 8 611 624 | 3 150 169 | 1 348 177 | 3 125 179 | 2 524 576 | 1 558 912 | 1 849 370 | | | | | R0140 | 1 849 370,24 | R0140 | 59 508 900,12 |
| N-10 | R0150 | 423 431 | 2 118 188 | 3 686 278 | 4 764 540 | 17 115 877 | 24 166 116 | 8 271 766 | 3 640 721 | 289 478 | 2 646 112 | 2 622 844 | | | | | | R0150 | 2 622 843,88 | R0150 | 69 745 350,96 |
| N-9 | R0160 | 146 484 | 3 809 739 | 6 178 183 | 6 833 246 | 5 117 476 | 11 326 132 | 9 799 042 | 3 919 269 | 4 126 873 | 922 582 | | | | | | | R0160 | 922 581,80 | R0160 | 52 179 025,00 |
| N-8 | R0170 | 1 731 658 | 6 606 091 | 7 234 680 | 6 661 556 | 8 918 403 | 13 048 745 | 4 156 403 | 2 072 406 | 169 117 | | | | | | | | R0170 | 169 117,30 | R0170 | 50 599 059,95 |
| N-7 | R0180 | 1 876 974 | 5 492 407 | 7 139 955 | 2 314 871 | 6 090 225 | 4 089 525 | 826 540 | 7 113 134 | | | | | | | | | R0180 | 7 113 133,62 | R0180 | 34 943 629,32 |
| N-6 | R0190 | 283 363 | 2 443 457 | 4 936 241 | 10 344 362 | 5 672 711 | 2 301 661 | -513 411 | | | | | | | | | | R0190 | -513 411,40 | R0190 | 25 468 383,78 |
| N-5 | R0200 | 1 443 668 | 2 332 178 | 4 372 125 | 3 411 141 | 4 332 542 | 963 341 | | | | | | | | | | | R0200 | 963 341,30 | R0200 | 16 854 996,15 |
| N-4 | R0210 | 1 225 087 | 2 552 049 | 3 798 554 | 11 110 847 | 16 995 594 | | | | | | | | | | | | R0210 | 16 995 594,38 | R0210 | 35 682 131,48 |
| N-3 | R0220 | 1 185 186 | 11 986 215 | 3 417 191 | 13 641 077 | | | | | | | | | | | | | R0220 | 13 641 077,01 | R0220 | 30 229 669,45 |
| N-2 | R0230 | 879 447 | 5 891 385 | 5 091 372 | | | | | | | | | | | | | | R0230 | 5 091 372,15 | R0230 | 11 862 203,65 |
| N-1 | R0240 | 635 444 | 3 987 281 | | | | | | | | | | | | | | | R0240 | 3 987 280,79 | R0240 | 4 622 724,79 |
| N | R0250 | 4 020 221 | | | | | | | | | | | | | | | | R0250 | 4 020 220,70 | R0250 | 4 020 220,70 |
| Total | R0260 | 58 456 360,97 | | | | | | | | | | | | | | | | R0260 | 58 456 360,97 | R0260 | 589 391 277,11 |

Reinsurance Recoveries received (non-cumulative)
(absolute amount)

| Year | Development year | | | | | | | | | | | | | | | | In Current year | Sum of years (cumulative) | | | |
|--------------|------------------|----------|-------|-------|-------|-------|------------|----------|----------|----------|-------|-------|------------|-------|-------|--------|-----------------|---------------------------|----------|--------------|--------------------|
| | 0 | 1 | 2 | 3 | 4 | 5 | 6 | 7 | 8 | 9 | 10 | 11 | 12 | 13 | 14 | 15 & + | | | | | |
| | C0600 | C0610 | C0620 | C0630 | C0640 | C0650 | C0660 | C0670 | C0680 | C0690 | C0700 | C0710 | C0720 | C0730 | C0740 | C0750 | | | | | |
| Prior | R0300 | | | | | | | | | | | | | | | | | R0300 | 0 | R0770 | 0 |
| N-14 | R0310 | | | | | | | | | 0 | 0 | 0 | -1 571 222 | 0 | 0 | 0 | | R0310 | 0 | R0310 | -1 571 222 |
| N-13 | R0320 | | | | | | | | | 0 | 0 | 0 | 9 569 | 0 | 0 | 0 | | R0320 | 0 | R0320 | -2 069 889 |
| N-12 | R0330 | | | | | | | | | 0 | 0 | 0 | 0 | 0 | 0 | 0 | | R0330 | 0 | R0330 | -274 310 |
| N-11 | R0340 | | | | 0 | 0 | 0 | 0 | 0 | 0 | 0 | 0 | 0 | 0 | 0 | 0 | | R0340 | 0 | R0340 | 0 |
| N-10 | R0350 | | | 0 | 0 | 0 | -5 420 876 | 0 | -117 707 | -58 065 | 0 | 0 | | | | | | R0350 | 0 | R0350 | -5 596 648 |
| N-9 | R0360 | | 0 | 0 | 0 | 0 | 0 | -128 092 | 0 | -973 340 | 0 | | | | | | | R0360 | 0 | R0360 | -1 101 432 |
| N-8 | R0370 | 0 | 0 | 0 | 0 | 0 | -202 762 | -10 000 | 0 | 0 | | | | | | | | R0370 | 0 | R0370 | -212 762 |
| N-7 | R0380 | 0 | 0 | 0 | 0 | 0 | 0 | 0 | 0 | 0 | | | | | | | | R0380 | 0 | R0380 | 0 |
| N-6 | R0390 | 0 | 0 | 0 | 0 | 0 | 0 | 0 | 0 | 0 | | | | | | | | R0390 | 0 | R0390 | 0 |
| N-5 | R0400 | 0 | 0 | 0 | 0 | 0 | 0 | 0 | | | | | | | | | | R0400 | 0 | R0400 | 0 |
| N-4 | R0410 | 0 | 0 | 0 | 0 | 0 | | | | | | | | | | | | R0410 | 0 | R0410 | 0 |
| N-3 | R0420 | 0 | 0 | 0 | 0 | | | | | | | | | | | | | R0420 | 0 | R0420 | 0 |
| N-2 | R0430 | 0 | 0 | 0 | | | | | | | | | | | | | | R0430 | 0 | R0430 | 0 |
| N-1 | R0440 | 0 | 0 | | | | | | | | | | | | | | | R0440 | 0 | R0440 | 0 |
| N | R0450 | 0 | | | | | | | | | | | | | | | | R0450 | 0 | R0450 | 0 |
| Total | R0460 | 0 | | | | | | | | | | | | | | | | R0460 | 0 | R0460 | -10 826 263 |

| Year | Development year | | | | | | | | | | | | | | | In Current year | Sum of years (cumulative) | | | | |
|-------|------------------|---|---|---|---|---|---|------------|------------|------------|------------|------------|------------|-----------|-----------|-----------------|---------------------------|--------------|--------------|-------------------|--------------------|
| | 0 | 1 | 2 | 3 | 4 | 5 | 6 | 7 | 8 | 9 | 10 | 11 | 12 | 13 | 14 | | | 15 & + | | | |
| Prior | R0500 | | | | | | | | | | | | | | | | | R0500 | | R0500 | |
| N-14 | R0510 | | | | | | | 3 813 238 | 8 603 807 | 2 130 994 | 6 991 051 | 830 378 | 89 695 | 0 | 943 835 | 11 601 | | R0510 | 11 601 | R0510 | 11 601 |
| N-13 | R0520 | | | | | | | 16 236 721 | 7 912 965 | 8 290 958 | 1 904 137 | 568 567 | 7 271 364 | 343 167 | 853 522 | 239 053 | | R0520 | 239 053 | R0520 | 239 053 |
| N-12 | R0530 | | | | | | | 2 749 574 | 7 515 756 | 23 896 668 | 4 802 812 | 2 579 959 | 115 870 | 56 022 | 591 982 | 1 343 186 | | R0530 | 1 343 186 | R0530 | 1 343 186 |
| N-11 | R0540 | | | | | | | 9 891 457 | 10 965 054 | 8 611 624 | 3 150 169 | 1 348 177 | 3 125 179 | 2 524 576 | 1 558 912 | 1 849 370 | | R0540 | 1 849 370 | R0540 | 1 849 370 |
| N-10 | R0550 | | | | | | | 3 686 278 | 4 764 540 | 17 115 877 | 29 586 992 | 8 271 766 | 3 758 428 | 347 543 | 2 646 112 | 2 622 844 | | R0550 | 2 622 844 | R0550 | 2 622 844 |
| N-9 | R0560 | | | | | | | 3 809 739 | 6 178 183 | 6 833 246 | 5 117 476 | 11 326 132 | 9 927 134 | 3 919 269 | 5 100 212 | 922 582 | | R0560 | 922 582 | R0560 | 922 582 |
| N-8 | R0570 | | | | | | | 1 731 658 | 6 606 092 | 7 234 679 | 6 661 556 | 8 918 403 | 13 251 507 | 4 166 403 | 2 072 406 | 169 117 | | R0570 | 169 117 | R0570 | 169 117 |
| N-7 | R0580 | | | | | | | 1 876 974 | 5 492 407 | 7 139 955 | 2 314 871 | 6 090 225 | 4 089 525 | 826 540 | 7 113 134 | | | R0580 | 7 113 134 | R0580 | 7 113 134 |
| N-6 | R0590 | | | | | | | 283 363 | 2 443 457 | 4 936 241 | 10 344 362 | 5 672 711 | 2 301 661 | -513 411 | | | | R0590 | -513 411 | R0590 | -513 411 |
| N-5 | R0600 | | | | | | | 1 443 668 | 2 332 178 | 4 372 125 | 3 411 141 | 4 332 542 | 963 341 | | | | | R0600 | 963 341 | R0600 | 963 341 |
| N-4 | R0610 | | | | | | | 1 225 087 | 2 552 049 | 3 798 554 | 11 110 847 | 16 995 594 | | | | | | R0610 | 16 995 594 | R0610 | 16 995 594 |
| N-3 | R0620 | | | | | | | 1 185 186 | 11 986 215 | 3 417 191 | 13 641 077 | | | | | | | R0620 | 13 641 077 | R0620 | 13 641 077 |
| N-2 | R0630 | | | | | | | 879 447 | 5 891 385 | 5 091 372 | | | | | | | | R0630 | 5 091 372 | R0630 | 5 091 372 |
| N-1 | R0640 | | | | | | | 635 444 | 3 987 281 | | | | | | | | | R0640 | 3 987 281 | R0640 | 3 987 281 |
| N | R0650 | | | | | | | 4 020 221 | | | | | | | | | | R0650 | 4 020 221 | R0650 | 4 020 221 |
| | | | | | | | | | | | | | | | | | | Total | R0660 | 58 456 361 | 497 400 227 |

Inflation rates (only in the case of using methods that take into account inflation to adjust data)

| | | N-14 | N-13 | N-12 | N-11 | N-10 | N-9 | N-8 | N-7 | N-6 | N-5 | N-4 | N-3 | N-2 | N-1 | N |
|---|-------|-------|-------|-------|-------|-------|-------|-------|-------|-------|-------|-------|-------|-------|-------|-------|
| | | C1800 | C1810 | C1820 | C1830 | C1840 | C1850 | C1860 | C1870 | C1880 | C1890 | C1900 | C1910 | C1920 | C1930 | C1940 |
| Historic inflation rate - total | R0700 | | | | | | | | | | | | | | | |
| Historic inflation rate: external inflation | R0710 | | | | | | | | | | | | | | | |
| Historic inflation rate: endogenous inflation | R0720 | | | | | | | | | | | | | | | |
| | | C2000 | C2010 | C2020 | C2030 | C2040 | C2050 | C2060 | C2070 | C2080 | C2090 | C2100 | C2110 | C2120 | C2130 | C2140 |
| | | N+1 | N+2 | N+3 | N+4 | N+5 | N+6 | N+7 | N+8 | N+9 | N+10 | N+11 | N+12 | N+13 | N+14 | |
| Expected inflation rate - total | R0730 | | | | | | | | | | | | | | | |
| Expected inflation rate: external inflation | R0740 | | | | | | | | | | | | | | | |
| Expected inflation rate: endogenous inflation | R0750 | | | | | | | | | | | | | | | |
| | | | | | | | | | | | | | | | | |
| Description of inflation rate used: | R0760 | | | | | | | | | | | | | | | |

Gross undiscounted Best Estimate Claims Provisions
(absolute amount)

| Year | Development year | | | | | | | | | | | | | | | | Year end (discounted data) | |
|-------|------------------|-------------|-------------|-------------|-------------|------------|------------|------------|------------|------------|------------|------------|------------|------------|------------|------------|----------------------------|--------------------------|
| | 0 | 1 | 2 | 3 | 4 | 5 | 6 | 7 | 8 | 9 | 10 | 11 | 12 | 13 | 14 | 15 & + | C0360 | |
| | C0200 | C0210 | C0220 | C0230 | C0240 | C0250 | C0260 | C0270 | C0280 | C0290 | C0300 | C0310 | C0320 | C0330 | C0340 | C0350 | | |
| Prior | R0100 | | | | | | | | | | | | | | | 61 959 900 | R0100 | 58 881 846 |
| N-14 | R0110 | | | | | | | 47 777 653 | 37 784 470 | 38 844 681 | 36 160 352 | 33 148 050 | 27 593 593 | 20 833 105 | 16 929 180 | | R0110 | 15 280 339 |
| N-13 | R0120 | | | | | | 78 571 350 | 64 967 360 | 50 563 857 | 49 585 148 | 40 517 978 | 34 293 726 | 26 013 329 | 21 854 434 | | | R0120 | 19 851 642 |
| N-12 | R0130 | | | | | 99 180 808 | 71 483 410 | 55 909 237 | 52 150 340 | 45 852 403 | 39 890 344 | 31 017 550 | 25 689 239 | | | | R0130 | 23 173 106 |
| N-11 | R0140 | | | | 106 968 833 | 84 648 616 | 69 822 889 | 63 137 477 | 55 692 306 | 47 014 887 | 36 035 149 | 28 107 325 | | | | | R0140 | 25 339 840 |
| N-10 | R0150 | | | 125 753 550 | 105 652 406 | 74 440 109 | 65 624 799 | 58 241 137 | 51 250 260 | 38 635 598 | 31 859 965 | | | | | | R0150 | 28 531 579 |
| N-9 | R0160 | | 126 375 153 | 111 313 423 | 92 702 910 | 81 175 390 | 65 539 743 | 54 902 532 | 39 993 953 | 34 474 217 | | | | | | | R0160 | 31 149 054 |
| N-8 | R0170 | | 127 174 000 | 110 832 503 | 100 491 567 | 89 252 554 | 72 299 791 | 60 974 771 | 44 149 297 | 36 796 351 | | | | | | | R0170 | 33 385 110 |
| N-7 | R0180 | 135 850 735 | 125 281 831 | 111 224 558 | 106 055 726 | 89 132 437 | 68 269 111 | 50 417 563 | 38 740 844 | | | | | | | | R0180 | 34 998 388 |
| N-6 | R0190 | 110 892 997 | 99 928 407 | 94 754 150 | 80 301 683 | 66 763 371 | 47 004 895 | 40 658 159 | | | | | | | | | R0190 | 36 861 579 |
| N-5 | R0200 | 94 602 637 | 91 350 809 | 80 806 411 | 64 422 864 | 49 971 588 | 41 229 261 | | | | | | | | | | R0200 | 37 466 712 |
| N-4 | R0210 | 100 579 480 | 88 867 672 | 76 775 531 | 67 227 631 | 49 809 793 | | | | | | | | | | | R0210 | 45 562 071 |
| N-3 | R0220 | 91 081 724 | 76 164 520 | 66 723 616 | 50 894 779 | | | | | | | | | | | | R0220 | 46 659 280 |
| N-2 | R0230 | 80 950 549 | 67 414 633 | 60 314 206 | | | | | | | | | | | | | R0230 | 55 121 896 |
| N-1 | R0240 | 76 078 509 | 71 295 775 | | | | | | | | | | | | | | R0240 | 64 579 485 |
| N | R0250 | 88 853 764 | | | | | | | | | | | | | | | R0250 | 79 420 780 |
| | | | | | | | | | | | | | | | | | Total | R0260 636 262 706 |

Undiscounted Best Estimate Claims Provisions - Reinsurance recoverable
(absolute amount)

| Year | Development year | | | | | | | | | | | | | | | | Year end (discounted data) | |
|-------|------------------|------------|------------|------------|------------|------------|------------|------------|------------|-------|-------|-------|-------|-------|-------|--------|----------------------------|-------------------|
| | 0 | 1 | 2 | 3 | 4 | 5 | 6 | 7 | 8 | 9 | 10 | 11 | 12 | 13 | 14 | 15 & + | C0960 | |
| | C0800 | C0810 | C0820 | C0830 | C0840 | C0850 | C0860 | C0870 | C0880 | C0890 | C0900 | C0910 | C0920 | C0930 | C0940 | C0950 | | |
| Prior | R0300 | | | | | | | | | | | | | | | 0 | R0300 | 0,00 |
| N-14 | R0310 | | | | | | | -2 370 247 | -1 359 571 | 0 | 0 | 0 | 0 | 0 | 0 | 0 | R0310 | 0,00 |
| N-13 | R0320 | | | | | | -1 073 932 | -1 069 092 | 0 | 0 | 0 | 0 | 0 | 0 | 0 | 0 | R0320 | 0,00 |
| N-12 | R0330 | | | | | -941 273 | -763 226 | -754 238 | 0 | 0 | 0 | 0 | 0 | 0 | 0 | 0 | R0330 | 0,00 |
| N-11 | R0340 | | | | -1 790 512 | -1 218 930 | 0 | 0 | 0 | 0 | 0 | 0 | 0 | 0 | 0 | 0 | R0340 | 0,00 |
| N-10 | R0350 | | | -1 875 825 | -2 030 376 | 0 | -126 732 | 0 | 0 | 0 | 0 | 0 | 0 | 0 | 0 | 0 | R0350 | 0,00 |
| N-9 | R0360 | | -2 478 534 | -1 136 221 | 0 | -269 909 | 0 | 0 | 0 | 0 | 0 | 0 | 0 | 0 | 0 | 0 | R0360 | 0,00 |
| N-8 | R0370 | -2 486 840 | -2 315 649 | 0 | 0 | 0 | 0 | 0 | 0 | 0 | 0 | 0 | 0 | 0 | 0 | 0 | R0370 | 0,00 |
| N-7 | R0380 | -3 028 883 | -3 109 605 | 0 | 0 | 0 | 0 | 0 | 0 | 0 | 0 | 0 | 0 | 0 | 0 | 0 | R0380 | 0,00 |
| N-6 | R0390 | -2 621 860 | 0 | 0 | 0 | 0 | 0 | 0 | 0 | 0 | 0 | 0 | 0 | 0 | 0 | 0 | R0390 | 0,00 |
| N-5 | R0400 | 0 | 0 | 0 | 0 | 0 | 0 | 0 | 0 | 0 | 0 | 0 | 0 | 0 | 0 | 0 | R0400 | 0,00 |
| N-4 | R0410 | 0 | 0 | 0 | 0 | 0 | 0 | 0 | 0 | 0 | 0 | 0 | 0 | 0 | 0 | 0 | R0410 | 0,00 |
| N-3 | R0420 | 0 | 0 | 0 | 0 | 0 | 0 | 0 | 0 | 0 | 0 | 0 | 0 | 0 | 0 | 0 | R0420 | 0,00 |
| N-2 | R0430 | 0 | 0 | 0 | 0 | 0 | 0 | 0 | 0 | 0 | 0 | 0 | 0 | 0 | 0 | 0 | R0430 | 0,00 |
| N-1 | R0440 | 0 | 0 | 0 | 0 | 0 | 0 | 0 | 0 | 0 | 0 | 0 | 0 | 0 | 0 | 0 | R0440 | 0,00 |
| N | R0450 | 0 | 0 | 0 | 0 | 0 | 0 | 0 | 0 | 0 | 0 | 0 | 0 | 0 | 0 | 0 | R0450 | 0,00 |
| | | | | | | | | | | | | | | | | | Total | R0460 0,00 |

| Year | Development year | | | | | | | | | | | | | | | | Year end (discounted data) | | |
|-------|------------------|-------------|-------------|-------------|-------------|-------------|-------------|------------|------------|------------|------------|------------|------------|------------|------------|------------|----------------------------|-------------|------------|
| | 0 | 1 | 2 | 3 | 4 | 5 | 6 | 7 | 8 | 9 | 10 | 11 | 12 | 13 | 14 | 15 & + | | | |
| Prior | R0500 | | | | | | | | | | | | | | | | 61 959 900 | R0500 | 58 881 846 |
| N-14 | R0510 | | | | | | | | 50 147 900 | 39 144 041 | 38 844 681 | 36 160 352 | 33 148 050 | 27 593 593 | 20 833 105 | 16 929 180 | | R0510 | 15 280 339 |
| N-13 | R0520 | | | | | | | 79 645 282 | 66 036 452 | 50 563 857 | 49 585 148 | 40 517 978 | 34 293 726 | 26 013 329 | 21 854 434 | | R0520 | 19 851 642 | |
| N-12 | R0530 | | | | | | 100 122 081 | 72 246 636 | 56 663 475 | 52 150 340 | 45 852 403 | 39 890 344 | 31 017 550 | 25 689 239 | | | R0530 | 23 173 106 | |
| N-11 | R0540 | | | | | 108 759 345 | 85 867 546 | 69 822 889 | 63 137 477 | 55 692 306 | 47 014 887 | 36 035 149 | 28 107 325 | | | | R0540 | 25 339 840 | |
| N-10 | R0550 | | | | 127 629 375 | 107 682 782 | 74 440 109 | 65 751 531 | 58 241 137 | 51 250 260 | 38 635 598 | 31 859 965 | | | | | R0550 | 28 531 579 | |
| N-9 | R0560 | | | 128 853 687 | 112 449 644 | 92 702 910 | 81 445 299 | 65 539 743 | 54 902 532 | 39 993 953 | 34 474 217 | | | | | | R0560 | 31 149 054 | |
| N-8 | R0570 | | 129 660 840 | 113 148 152 | 100 491 567 | 89 252 554 | 72 299 791 | 60 974 771 | 44 149 297 | 36 796 351 | | | | | | | R0570 | 33 385 110 | |
| N-7 | R0580 | 138 879 618 | 128 391 436 | 111 224 558 | 106 055 726 | 89 132 437 | 68 269 111 | 50 417 563 | 38 740 844 | | | | | | | | R0580 | 34 998 388 | |
| N-6 | R0590 | 113 514 857 | 99 928 407 | 94 754 150 | 80 301 683 | 66 763 371 | 47 004 895 | 40 658 159 | | | | | | | | | R0590 | 36 861 579 | |
| N-5 | R0600 | 94 602 637 | 91 350 809 | 80 806 411 | 64 422 864 | 49 971 588 | 41 229 261 | | | | | | | | | | R0600 | 37 466 712 | |
| N-4 | R0610 | 100 579 480 | 88 867 672 | 76 775 531 | 67 227 631 | 49 809 793 | | | | | | | | | | | R0610 | 45 562 071 | |
| N-3 | R0620 | 91 081 724 | 76 164 520 | 66 723 616 | 50 894 779 | | | | | | | | | | | | R0620 | 46 659 280 | |
| N-2 | R0630 | 80 950 549 | 67 414 633 | 60 314 206 | | | | | | | | | | | | | R0630 | 55 121 896 | |
| N-1 | R0640 | 76 078 509 | 71 295 775 | | | | | | | | | | | | | | R0640 | 64 579 485 | |
| N | R0650 | 88 853 764 | | | | | | | | | | | | | | | R0650 | 79 420 780 | |
| | Total | | | | | | | | | | | | | | | | R0660 | 636 262 706 | |

Gross Reported but not Settled Claims (RBNS)
(absolute amount)

Development year

| Year | Development year | | | | | | | | | | | | | | | | Year end | | | |
|-------|------------------|------------|------------|------------|------------|-----------|-----------|------------|------------|------------|------------|-----------|-----------|-----------|-----------|---------|----------|--------------|--------------|-------------------|
| | 0 | 1 | 2 | 3 | 4 | 5 | 6 | 7 | 8 | 9 | 10 | 11 | 12 | 13 | 14 | 15 & + | | | | |
| | C0400 | C0410 | C0420 | C0430 | C0440 | C0450 | C0460 | C0470 | C0480 | C0490 | C0500 | C0510 | C0520 | C0530 | C0540 | C0550 | C0560 | | | |
| Prior | R0100 | | | | | | | | | | | | | | | 949 844 | R0100 | 949 844 | | |
| N-14 | R0110 | | | | | | | 13 036 188 | 8 504 282 | 3 504 500 | 3 323 000 | 3 128 500 | 1 339 000 | 264 000 | 154 000 | | | R0110 | 154 000 | |
| N-13 | R0120 | | | | | | | 13 812 849 | 9 405 684 | 3 172 640 | 5 824 000 | 3 843 000 | 2 703 679 | 576 333 | 840 333 | | | R0120 | 840 333 | |
| N-12 | R0130 | | | | | | | 21 436 607 | 7 297 165 | 3 413 269 | 1 655 110 | 1 100 000 | 330 000 | 570 000 | 0 | | | R0130 | 0 | |
| N-11 | R0140 | | | | | | | 31 355 284 | 16 189 180 | 9 375 287 | 6 350 772 | 3 600 948 | 935 502 | 5 602 947 | 1 006 384 | | | R0140 | 1 006 384 | |
| N-10 | R0150 | | | | | | | 28 242 925 | 29 584 282 | 13 223 836 | 5 660 096 | 2 295 868 | 42 963 | 1 882 882 | 1 334 051 | | | R0150 | 1 334 051 | |
| N-9 | R0160 | | | | | | | 20 589 024 | 13 669 966 | 16 725 691 | 17 927 004 | 7 187 820 | 3 119 029 | 1 035 000 | 560 000 | | | R0160 | 560 000 | |
| N-8 | R0170 | | | | | | | 34 504 491 | 19 484 341 | 15 661 664 | 13 490 667 | 6 744 305 | 1 191 633 | 1 177 000 | 0 | | | R0170 | 0 | |
| N-7 | R0180 | 15 844 877 | 9 462 709 | 7 164 422 | 11 791 553 | 8 845 988 | 5 673 745 | 7 749 011 | 1 848 000 | | | | | | | | | R0180 | 1 848 000 | |
| N-6 | R0190 | 8 497 178 | 12 566 809 | 15 616 161 | 8 975 542 | 5 540 513 | 1 056 000 | 1 139 675 | | | | | | | | | | R0190 | 1 139 675 | |
| N-5 | R0200 | 11 601 808 | 15 865 490 | 10 928 472 | 4 307 739 | 3 752 966 | 1 446 520 | | | | | | | | | | | R0200 | 1 446 520 | |
| N-4 | R0210 | 18 739 776 | 10 526 084 | 10 097 882 | 15 282 639 | 6 613 319 | | | | | | | | | | | | R0210 | 6 613 319 | |
| N-3 | R0220 | 5 310 397 | 7 471 219 | 9 720 999 | 5 440 641 | | | | | | | | | | | | | R0220 | 5 440 641 | |
| N-2 | R0230 | 6 954 840 | 7 414 139 | 6 551 109 | | | | | | | | | | | | | | R0230 | 6 551 109 | |
| N-1 | R0240 | 4 652 084 | 11 551 674 | | | | | | | | | | | | | | | R0240 | 11 551 674 | |
| N | R0250 | 18 157 499 | | | | | | | | | | | | | | | | R0250 | 18 157 499 | |
| | | | | | | | | | | | | | | | | | | Total | R0260 | 57 593 048 |

Reinsurance RBNS Claims
(absolute amount)

Development year

| Year | Development year | | | | | | | | | | | | | | | | Year end | | | |
|-------|------------------|-------|-------|-------|-------|-------|-------|-------|-------|-------|-------|-------|-------|-------|-------|--------|----------|--------------|--------------|-------------|
| | 0 | 1 | 2 | 3 | 4 | 5 | 6 | 7 | 8 | 9 | 10 | 11 | 12 | 13 | 14 | 15 & + | | | | |
| | C1000 | C1010 | C1020 | C1030 | C1040 | C1050 | C1060 | C1070 | C1080 | C1090 | C1100 | C1110 | C1120 | C1130 | C1140 | C1150 | C1160 | | | |
| Prior | R0300 | | | | | | | | | | | | | | | 0,00 | R0300 | 0,00 | | |
| N-14 | R0310 | | | | | | | | | | | | | | | | | R0310 | 0,00 | |
| N-13 | R0320 | | | | | | | | | | | | | | | | | R0320 | 0,00 | |
| N-12 | R0330 | | | | | | | | | | | | | | | | | R0330 | 0,00 | |
| N-11 | R0340 | | | | | | | | | | | | | | | | | R0340 | 0,00 | |
| N-10 | R0350 | | | | | | | | | | | | | | | | | R0350 | 0,00 | |
| N-9 | R0360 | | | | | | | | | | | | | | | | | R0360 | 0,00 | |
| N-8 | R0370 | | | | | | | | | | | | | | | | | R0370 | 0,00 | |
| N-7 | R0380 | | | | | | | | | | | | | | | | | R0380 | 0,00 | |
| N-6 | R0390 | | | | | | | | | | | | | | | | | R0390 | 0,00 | |
| N-5 | R0400 | | | | | | | | | | | | | | | | | R0400 | 0,00 | |
| N-4 | R0410 | | | | | | | | | | | | | | | | | R0410 | 0,00 | |
| N-3 | R0420 | | | | | | | | | | | | | | | | | R0420 | 0,00 | |
| N-2 | R0430 | | | | | | | | | | | | | | | | | R0430 | 0,00 | |
| N-1 | R0440 | | | | | | | | | | | | | | | | | R0440 | 0,00 | |
| N | R0450 | | | | | | | | | | | | | | | | | R0450 | 0,00 | |
| | | | | | | | | | | | | | | | | | | Total | R0460 | 0,00 |

Development year

| Year | Development year | | | | | | | | | | | | | | | | Year end | | | |
|-------|------------------|---|---|---|---|---|---|---|---|---|----|----|----|----|----|--------|--------------|--------------|--------------|------------|
| | 0 | 1 | 2 | 3 | 4 | 5 | 6 | 7 | 8 | 9 | 10 | 11 | 12 | 13 | 14 | 15 & + | | | | |
| Prior | R0500 | | | | | | | | | | | | | | | | C1760 | R0500 | 949 844 | |
| N-14 | R0510 | | | | | | | | | | | | | | | | | R0510 | 154 000 | |
| N-13 | R0520 | | | | | | | | | | | | | | | | | R0520 | 840 333 | |
| N-12 | R0530 | | | | | | | | | | | | | | | | | R0530 | 0 | |
| N-11 | R0540 | | | | | | | | | | | | | | | | | R0540 | 1 006 384 | |
| N-10 | R0550 | | | | | | | | | | | | | | | | | R0550 | 1 334 051 | |
| N-9 | R0560 | | | | | | | | | | | | | | | | | R0560 | 560 000 | |
| N-8 | R0570 | | | | | | | | | | | | | | | | | R0570 | 0 | |
| N-7 | R0580 | | | | | | | | | | | | | | | | | R0580 | 1 848 000 | |
| N-6 | R0590 | | | | | | | | | | | | | | | | | R0590 | 1 139 675 | |
| N-5 | R0600 | | | | | | | | | | | | | | | | | R0600 | 1 446 520 | |
| N-4 | R0610 | | | | | | | | | | | | | | | | | R0610 | 6 613 319 | |
| N-3 | R0620 | | | | | | | | | | | | | | | | | R0620 | 5 440 641 | |
| N-2 | R0630 | | | | | | | | | | | | | | | | | R0630 | 6 551 109 | |
| N-1 | R0640 | | | | | | | | | | | | | | | | | R0640 | 11 551 674 | |
| N | R0650 | | | | | | | | | | | | | | | | | R0650 | 18 157 499 | |
| | | | | | | | | | | | | | | | | | | Total | R0660 | 57 593 048 |

Non-life Insurance Claims Information

| | | |
|-----------------------------------|-------|---|
| Line of business | Z0010 | Workers' compensation insurance [direct business and accepted proportional reinsurance] |
| Accident year / Underwriting year | Z0020 | Accident year [AY] |
| Currency | Z0030 | NOK |
| Currency conversion | Z0040 | Not applicable / Expressed in (converted to) reporting currency |

Gross Claims Paid (non-cumulative)
(absolute amount)

| Year | Development year | | | | | | | | | | | | | | | | In Current year | Sum of years (cumulative) | | | |
|--------------|------------------|----------------------|------------|------------|------------|------------|------------|------------|-----------|-----------|-----------|-----------|-----------|-----------|---------|--------|-----------------|---------------------------|----------------------|--------------|-----------------------|
| | 0 | 1 | 2 | 3 | 4 | 5 | 6 | 7 | 8 | 9 | 10 | 11 | 12 | 13 | 14 | 15 & + | | | | | |
| | C0010 | C0020 | C0030 | C0040 | C0050 | C0060 | C0070 | C0080 | C0090 | C0100 | C0110 | C0120 | C0130 | C0140 | C0150 | C0160 | | | | | |
| Prior | R0100 | | | | | | | | | | | | | | | | | R0100 | 3 258 695 | R0180 | 3 258 694,56 |
| N-14 | R0110 | 165 094 | 1 878 422 | 6 237 540 | 10 474 248 | 9 838 127 | 6 158 113 | 3 813 238 | 8 603 807 | 2 130 994 | 5 419 829 | 830 378 | 89 695 | 0 | 943 835 | 11 601 | | R0110 | 11 601,00 | R0110 | 56 594 920,36 |
| N-13 | R0120 | 175 490 | 2 346 967 | 10 382 899 | 9 866 737 | 6 859 623 | 14 757 640 | 7 312 588 | 8 290 958 | 1 913 706 | 568 567 | 7 271 364 | 343 167 | 853 522 | 239 053 | | | R0120 | 239 052,60 | R0120 | 71 182 280,15 |
| N-12 | R0130 | 312 719 | 2 740 803 | 7 310 667 | 8 897 380 | 2 749 574 | 7 515 755 | 23 622 358 | 4 802 812 | 2 579 959 | 115 870 | 56 022 | 591 982 | 1 343 186 | | | | R0130 | 1 343 185,60 | R0130 | 62 639 086,69 |
| N-11 | R0140 | 1 518 470 | 7 170 282 | 7 795 630 | 9 891 457 | 10 965 054 | 8 611 624 | 3 150 169 | 1 348 177 | 3 125 179 | 2 524 576 | 1 558 912 | 1 849 370 | | | | | R0140 | 1 849 370,24 | R0140 | 59 508 900,12 |
| N-10 | R0150 | 423 431 | 2 118 188 | 3 686 278 | 4 764 540 | 17 115 877 | 24 166 116 | 8 271 766 | 3 640 721 | 289 478 | 2 646 112 | 2 622 844 | | | | | | R0150 | 2 622 843,88 | R0150 | 69 745 350,96 |
| N-9 | R0160 | 146 484 | 3 809 739 | 6 178 183 | 6 833 246 | 5 117 476 | 11 326 132 | 9 799 042 | 3 919 269 | 4 126 873 | 922 582 | | | | | | | R0160 | 922 581,80 | R0160 | 52 179 025,00 |
| N-8 | R0170 | 1 731 658 | 6 606 091 | 7 234 680 | 6 661 556 | 8 918 403 | 13 048 745 | 4 156 403 | 2 072 406 | 169 117 | | | | | | | | R0170 | 169 117,30 | R0170 | 50 599 059,95 |
| N-7 | R0180 | 1 876 974 | 5 492 407 | 7 139 955 | 2 314 871 | 6 090 225 | 4 089 525 | 826 540 | 7 113 134 | | | | | | | | | R0180 | 7 113 133,62 | R0180 | 34 943 629,32 |
| N-6 | R0190 | 283 363 | 2 443 457 | 4 936 241 | 10 344 362 | 5 672 711 | 2 301 661 | -513 411 | | | | | | | | | | R0190 | -513 411,40 | R0190 | 25 468 383,78 |
| N-5 | R0200 | 1 443 668 | 2 332 178 | 4 372 125 | 3 411 141 | 4 332 542 | 963 341 | | | | | | | | | | | R0200 | 963 341,30 | R0200 | 16 854 996,15 |
| N-4 | R0210 | 1 225 087 | 2 552 049 | 3 798 554 | 11 110 847 | 16 995 594 | | | | | | | | | | | | R0210 | 16 995 594,38 | R0210 | 35 682 131,48 |
| N-3 | R0220 | 1 185 186 | 11 986 215 | 3 417 191 | 13 641 077 | | | | | | | | | | | | | R0220 | 13 641 077,01 | R0220 | 30 229 669,45 |
| N-2 | R0230 | 879 447 | 5 891 385 | 5 091 372 | | | | | | | | | | | | | | R0230 | 5 091 372,15 | R0230 | 11 862 203,65 |
| N-1 | R0240 | 635 444 | 3 987 281 | | | | | | | | | | | | | | | R0240 | 3 987 280,79 | R0240 | 4 622 724,79 |
| N | R0250 | 4 020 221 | | | | | | | | | | | | | | | | R0250 | 4 020 220,70 | R0250 | 4 020 220,70 |
| Total | R0260 | 58 456 360,97 | | | | | | | | | | | | | | | | R0260 | 58 456 360,97 | R0260 | 589 391 277,11 |

Reinsurance Recoveries received (non-cumulative)
(absolute amount)

| Year | Development year | | | | | | | | | | | | | | | | In Current year | Sum of years (cumulative) | | | |
|--------------|------------------|----------|-------|-------|-------|-------|------------|----------|----------|----------|------------|-------|-------|-------|-------|--------|-----------------|---------------------------|----------|--------------|--------------------|
| | 0 | 1 | 2 | 3 | 4 | 5 | 6 | 7 | 8 | 9 | 10 | 11 | 12 | 13 | 14 | 15 & + | | | | | |
| | C0600 | C0610 | C0620 | C0630 | C0640 | C0650 | C0660 | C0670 | C0680 | C0690 | C0700 | C0710 | C0720 | C0730 | C0740 | C0750 | | | | | |
| Prior | R0300 | | | | | | | | | | | | | | | | | R0300 | 0 | R0770 | 0 |
| N-14 | R0310 | | | | | | | | 0 | 0 | -1 571 222 | 0 | 0 | 0 | 0 | 0 | | R0310 | 0 | R0310 | -1 571 222 |
| N-13 | R0320 | | | | | | | | | | 0 | 0 | 0 | 0 | 0 | 0 | | R0320 | 0 | R0320 | -2 069 889 |
| N-12 | R0330 | | | | | | | | | | 0 | 0 | 0 | 0 | 0 | 0 | | R0330 | 0 | R0330 | -274 310 |
| N-11 | R0340 | | | | 0 | 0 | 0 | 0 | 0 | 0 | 0 | 0 | 0 | 0 | 0 | 0 | | R0340 | 0 | R0340 | 0 |
| N-10 | R0350 | | | 0 | 0 | 0 | -5 420 876 | 0 | -117 707 | -58 065 | 0 | 0 | | | | | | R0350 | 0 | R0350 | -5 596 648 |
| N-9 | R0360 | | 0 | 0 | 0 | 0 | 0 | -128 092 | 0 | -973 340 | 0 | | | | | | | R0360 | 0 | R0360 | -1 101 432 |
| N-8 | R0370 | 0 | 0 | 0 | 0 | 0 | -202 762 | -10 000 | 0 | 0 | | | | | | | | R0370 | 0 | R0370 | -212 762 |
| N-7 | R0380 | 0 | 0 | 0 | 0 | 0 | 0 | 0 | 0 | | | | | | | | | R0380 | 0 | R0380 | 0 |
| N-6 | R0390 | 0 | 0 | 0 | 0 | 0 | 0 | 0 | 0 | | | | | | | | | R0390 | 0 | R0390 | 0 |
| N-5 | R0400 | 0 | 0 | 0 | 0 | 0 | 0 | | | | | | | | | | | R0400 | 0 | R0400 | 0 |
| N-4 | R0410 | 0 | 0 | 0 | 0 | 0 | | | | | | | | | | | | R0410 | 0 | R0410 | 0 |
| N-3 | R0420 | 0 | 0 | 0 | 0 | | | | | | | | | | | | | R0420 | 0 | R0420 | 0 |
| N-2 | R0430 | 0 | 0 | 0 | | | | | | | | | | | | | | R0430 | 0 | R0430 | 0 |
| N-1 | R0440 | 0 | 0 | | | | | | | | | | | | | | | R0440 | 0 | R0440 | 0 |
| N | R0450 | 0 | | | | | | | | | | | | | | | | R0450 | 0 | R0450 | 0 |
| Total | R0460 | 0 | | | | | | | | | | | | | | | | R0460 | 0 | R0460 | -10 826 263 |

| Year | Development year | | | | | | | | | | | | | | | | In Current year | Sum of years (cumulative) | | |
|-------|------------------|-----------|------------|-----------|------------|------------|------------|------------|-----------|-----------|-----------|-----------|-----------|-----------|---------|--------|-----------------|---------------------------|------------|-------------|
| | 0 | 1 | 2 | 3 | 4 | 5 | 6 | 7 | 8 | 9 | 10 | 11 | 12 | 13 | 14 | 15 & + | | | | |
| | C1200 | C1210 | C1220 | C1230 | C1240 | C1250 | C1260 | C1270 | C1280 | C1290 | C1300 | C1310 | C1320 | C1330 | C1340 | C1350 | | | | |
| Prior | R0500 | | | | | | | | | | | | | | | | | R0500 | 3 258 695 | |
| N-14 | R0510 | | | | | | 3 813 238 | 8 603 807 | 2 130 994 | 6 991 051 | 830 378 | 89 695 | 0 | 943 835 | 11 601 | | | R0510 | 11 601 | 23 414 599 |
| N-13 | R0520 | | | | | | 16 236 721 | 7 912 965 | 8 290 958 | 1 904 137 | 568 567 | 7 271 364 | 343 167 | 853 522 | 239 053 | | | R0520 | 239 053 | 43 620 453 |
| N-12 | R0530 | | | | | 2 749 574 | 7 515 756 | 23 896 668 | 4 802 812 | 2 579 959 | 115 870 | 56 022 | 591 982 | 1 343 186 | | | | R0530 | 1 343 186 | 43 651 828 |
| N-11 | R0540 | | | | 9 891 457 | 10 965 054 | 8 611 624 | 3 150 169 | 1 348 177 | 3 125 179 | 2 524 576 | 1 558 912 | 1 849 370 | | | | | R0540 | 1 849 370 | 43 024 518 |
| N-10 | R0550 | | | 3 686 278 | 4 764 540 | 17 115 877 | 29 586 992 | 8 271 766 | 3 758 428 | 347 543 | 2 646 112 | 2 622 844 | | | | | | R0550 | 2 622 844 | 72 800 380 |
| N-9 | R0560 | | 3 809 739 | 6 178 183 | 6 833 246 | 5 117 476 | 11 326 132 | 9 927 134 | 3 919 269 | 5 100 212 | 922 582 | | | | | | | R0560 | 922 582 | 53 133 973 |
| N-8 | R0570 | 1 731 658 | 6 606 092 | 7 234 679 | 6 661 556 | 8 918 403 | 13 251 507 | 4 166 403 | 2 072 406 | 169 117 | | | | | | | | R0570 | 169 117 | 50 811 822 |
| N-7 | R0580 | 1 876 974 | 5 492 407 | 7 139 955 | 2 314 871 | 6 090 225 | 4 089 525 | 826 540 | 7 113 134 | | | | | | | | | R0580 | 7 113 134 | 34 943 629 |
| N-6 | R0590 | 283 363 | 2 443 457 | 4 936 241 | 10 344 362 | 5 672 711 | 2 301 661 | -513 411 | | | | | | | | | | R0590 | -513 411 | 25 468 384 |
| N-5 | R0600 | 1 443 668 | 2 332 178 | 4 372 125 | 3 411 141 | 4 332 542 | 963 341 | | | | | | | | | | | R0600 | 963 341 | 16 854 996 |
| N-4 | R0610 | 1 225 087 | 2 552 049 | 3 798 554 | 11 110 847 | 16 995 594 | | | | | | | | | | | | R0610 | 16 995 594 | 35 682 131 |
| N-3 | R0620 | 1 185 186 | 11 986 215 | 3 417 191 | 13 641 077 | | | | | | | | | | | | | R0620 | 13 641 077 | 30 229 669 |
| N-2 | R0630 | 879 447 | 5 891 385 | 5 091 372 | | | | | | | | | | | | | | R0630 | 5 091 372 | 11 862 204 |
| N-1 | R0640 | 635 444 | 3 987 281 | | | | | | | | | | | | | | | R0640 | 3 987 281 | 4 622 725 |
| N | R0650 | 4 020 221 | | | | | | | | | | | | | | | | R0650 | 4 020 221 | 4 020 221 |
| | | | | | | | | | | | | | | | | | Total | R0660 | 58 456 361 | 497 400 227 |

Inflation rates (only in the case of using methods that take into account inflation to adjust data)

| | | N-14 | N-13 | N-12 | N-11 | N-10 | N-9 | N-8 | N-7 | N-6 | N-5 | N-4 | N-3 | N-2 | N-1 | N |
|---|-------|-------|-------|-------|-------|-------|-------|-------|-------|-------|-------|-------|-------|-------|-------|-------|
| | | C1800 | C1810 | C1820 | C1830 | C1840 | C1850 | C1860 | C1870 | C1880 | C1890 | C1900 | C1910 | C1920 | C1930 | C1940 |
| Historic inflation rate - total | R0700 | | | | | | | | | | | | | | | |
| Historic inflation rate: external inflation | R0710 | | | | | | | | | | | | | | | |
| Historic inflation rate: endogenous inflation | R0720 | | | | | | | | | | | | | | | |
| | | C2000 | C2010 | C2020 | C2030 | C2040 | C2050 | C2060 | C2070 | C2080 | C2090 | C2100 | C2110 | C2120 | C2130 | C2140 |
| | | N+1 | N+2 | N+3 | N+4 | N+5 | N+6 | N+7 | N+8 | N+9 | N+10 | N+11 | N+12 | N+13 | N+14 | |
| Expected inflation rate - total | R0730 | | | | | | | | | | | | | | | |
| Expected inflation rate: external inflation | R0740 | | | | | | | | | | | | | | | |
| Expected inflation rate: endogenous inflation | R0750 | | | | | | | | | | | | | | | |
| | | C2200 | | | | | | | | | | | | | | |
| Description of inflation rate used: | R0760 | | | | | | | | | | | | | | | |

Gross undiscounted Best Estimate Claims Provisions
(absolute amount)

| Year | Development year | | | | | | | | | | | | | | | | Year end (discounted data) | | |
|-------|------------------|-------------|-------------|-------------|-------------|------------|------------|------------|------------|------------|------------|------------|------------|------------|------------|------------|----------------------------|--------------|-------------|
| | 0 | 1 | 2 | 3 | 4 | 5 | 6 | 7 | 8 | 9 | 10 | 11 | 12 | 13 | 14 | 15 & + | C0360 | | |
| | C0200 | C0210 | C0220 | C0230 | C0240 | C0250 | C0260 | C0270 | C0280 | C0290 | C0300 | C0310 | C0320 | C0330 | C0340 | C0350 | | | |
| Prior | R0100 | | | | | | | | | | | | | | | 61 959 900 | R0100 | 58 881 846 | |
| N-14 | R0110 | | | | | | | 47 777 653 | 37 784 470 | 38 844 681 | 36 160 352 | 33 148 050 | 27 593 593 | 20 833 105 | 16 929 180 | | R0110 | 15 280 339 | |
| N-13 | R0120 | | | | | | 78 571 350 | 64 967 360 | 50 563 857 | 49 585 148 | 40 517 978 | 34 293 726 | 26 013 329 | 21 854 434 | | | R0120 | 19 851 642 | |
| N-12 | R0130 | | | | | 99 180 808 | 71 483 410 | 55 909 237 | 52 150 340 | 45 852 403 | 39 890 344 | 31 017 550 | 25 689 239 | | | | R0130 | 23 173 106 | |
| N-11 | R0140 | | | | 106 968 833 | 84 648 616 | 69 822 889 | 63 137 477 | 55 692 306 | 47 014 887 | 36 035 149 | 28 107 325 | | | | | R0140 | 25 339 840 | |
| N-10 | R0150 | | | 125 753 550 | 105 652 406 | 74 440 109 | 65 624 799 | 58 241 137 | 51 250 260 | 38 635 598 | 31 859 965 | | | | | | R0150 | 28 531 579 | |
| N-9 | R0160 | | 126 375 153 | 111 313 423 | 92 702 910 | 81 175 390 | 65 539 743 | 54 902 532 | 39 993 953 | 34 474 217 | | | | | | | R0160 | 31 149 054 | |
| N-8 | R0170 | | 127 174 000 | 110 832 503 | 100 491 567 | 89 252 554 | 72 299 791 | 60 974 771 | 44 149 297 | 36 796 351 | | | | | | | R0170 | 33 385 110 | |
| N-7 | R0180 | 135 850 735 | 125 281 831 | 111 224 558 | 106 055 726 | 89 132 437 | 68 269 111 | 50 417 563 | 38 740 844 | | | | | | | | R0180 | 34 998 388 | |
| N-6 | R0190 | 110 892 997 | 99 928 407 | 94 754 150 | 80 301 683 | 66 763 371 | 47 004 895 | 40 658 159 | | | | | | | | | R0190 | 36 861 579 | |
| N-5 | R0200 | 94 602 637 | 91 350 809 | 80 806 411 | 64 422 864 | 49 971 588 | 41 229 261 | | | | | | | | | | R0200 | 37 466 712 | |
| N-4 | R0210 | 100 579 480 | 88 867 672 | 76 775 531 | 67 227 631 | 49 809 793 | | | | | | | | | | | R0210 | 45 562 071 | |
| N-3 | R0220 | 91 081 724 | 76 164 520 | 66 723 616 | 50 894 779 | | | | | | | | | | | | R0220 | 46 659 280 | |
| N-2 | R0230 | 80 950 549 | 67 414 633 | 60 314 206 | | | | | | | | | | | | | R0230 | 55 121 896 | |
| N-1 | R0240 | 76 078 509 | 71 295 775 | | | | | | | | | | | | | | R0240 | 64 579 485 | |
| N | R0250 | 88 853 764 | | | | | | | | | | | | | | | R0250 | 79 420 780 | |
| | | | | | | | | | | | | | | | | | Total | R0260 | 636 262 706 |

Undiscounted Best Estimate Claims Provisions - Reinsurance recoverable
(absolute amount)

| Year | Development year | | | | | | | | | | | | | | | | Year end (discounted data) | | |
|-------|------------------|------------|------------|------------|------------|------------|------------|------------|------------|-------|-------|-------|-------|-------|-------|--------|----------------------------|--------------|------|
| | 0 | 1 | 2 | 3 | 4 | 5 | 6 | 7 | 8 | 9 | 10 | 11 | 12 | 13 | 14 | 15 & + | C0960 | | |
| | C0800 | C0810 | C0820 | C0830 | C0840 | C0850 | C0860 | C0870 | C0880 | C0890 | C0900 | C0910 | C0920 | C0930 | C0940 | C0950 | | | |
| Prior | R0300 | | | | | | | | | | | | | | | 0 | R0300 | 0,00 | |
| N-14 | R0310 | | | | | | | -2 370 247 | -1 359 571 | 0 | 0 | 0 | 0 | 0 | 0 | 0 | R0310 | 0,00 | |
| N-13 | R0320 | | | | | | -1 073 932 | -1 069 092 | 0 | 0 | 0 | 0 | 0 | 0 | 0 | 0 | R0320 | 0,00 | |
| N-12 | R0330 | | | | | -941 273 | -763 226 | -754 238 | 0 | 0 | 0 | 0 | 0 | 0 | 0 | 0 | R0330 | 0,00 | |
| N-11 | R0340 | | | | -1 790 512 | -1 218 930 | 0 | 0 | 0 | 0 | 0 | 0 | 0 | 0 | 0 | 0 | R0340 | 0,00 | |
| N-10 | R0350 | | | -1 875 825 | -2 030 376 | 0 | -126 732 | 0 | 0 | 0 | 0 | 0 | 0 | 0 | 0 | 0 | R0350 | 0,00 | |
| N-9 | R0360 | | -2 478 534 | -1 136 221 | 0 | -269 909 | 0 | 0 | 0 | 0 | 0 | 0 | 0 | 0 | 0 | 0 | R0360 | 0,00 | |
| N-8 | R0370 | -2 486 840 | -2 315 649 | 0 | 0 | 0 | 0 | 0 | 0 | 0 | 0 | 0 | 0 | 0 | 0 | 0 | R0370 | 0,00 | |
| N-7 | R0380 | -3 028 883 | -3 109 605 | 0 | 0 | 0 | 0 | 0 | 0 | 0 | 0 | 0 | 0 | 0 | 0 | 0 | R0380 | 0,00 | |
| N-6 | R0390 | -2 621 860 | 0 | 0 | 0 | 0 | 0 | 0 | 0 | 0 | 0 | 0 | 0 | 0 | 0 | 0 | R0390 | 0,00 | |
| N-5 | R0400 | 0 | 0 | 0 | 0 | 0 | 0 | 0 | 0 | 0 | 0 | 0 | 0 | 0 | 0 | 0 | R0400 | 0,00 | |
| N-4 | R0410 | 0 | 0 | 0 | 0 | 0 | 0 | 0 | 0 | 0 | 0 | 0 | 0 | 0 | 0 | 0 | R0410 | 0,00 | |
| N-3 | R0420 | 0 | 0 | 0 | 0 | 0 | 0 | 0 | 0 | 0 | 0 | 0 | 0 | 0 | 0 | 0 | R0420 | 0,00 | |
| N-2 | R0430 | 0 | 0 | 0 | 0 | 0 | 0 | 0 | 0 | 0 | 0 | 0 | 0 | 0 | 0 | 0 | R0430 | 0,00 | |
| N-1 | R0440 | 0 | 0 | 0 | 0 | 0 | 0 | 0 | 0 | 0 | 0 | 0 | 0 | 0 | 0 | 0 | R0440 | 0,00 | |
| N | R0450 | 0 | 0 | 0 | 0 | 0 | 0 | 0 | 0 | 0 | 0 | 0 | 0 | 0 | 0 | 0 | R0450 | 0,00 | |
| | | | | | | | | | | | | | | | | | Total | R0460 | 0,00 |

Development year

| Year | Development year | | | | | | | | | | | | | | | | Year end (discounted data) | | |
|--------------|------------------|-------------|-------------|-------------|-------------|-------------|------------|-------------|------------|------------|------------|------------|------------|------------|------------|------------|----------------------------|--------------|-------------|
| | 0 | 1 | 2 | 3 | 4 | 5 | 6 | 7 | 8 | 9 | 10 | 11 | 12 | 13 | 14 | 15 & + | | | |
| Prior | R0500 | | | | | | | | | | | | | | | | 61 959 900 | R0500 | 58 881 846 |
| N-14 | R0510 | | | | | | | | 50 147 900 | 39 144 041 | 38 844 681 | 36 160 352 | 33 148 050 | 27 593 593 | 20 833 105 | 16 929 180 | | R0510 | 15 280 339 |
| N-13 | R0520 | | | | | | | 79 645 282 | 66 036 452 | 50 563 857 | 49 585 148 | 40 517 978 | 34 293 726 | 26 013 329 | 21 854 434 | | | R0520 | 19 851 642 |
| N-12 | R0530 | | | | | | | 100 122 081 | 72 246 636 | 56 663 475 | 52 150 340 | 45 852 403 | 39 890 344 | 31 017 550 | 25 689 239 | | | R0530 | 23 173 106 |
| N-11 | R0540 | | | | | | | 108 759 345 | 85 867 546 | 69 822 889 | 63 137 477 | 55 692 306 | 47 014 887 | 36 035 149 | 28 107 325 | | | R0540 | 25 339 840 |
| N-10 | R0550 | | | | 127 629 375 | 107 682 782 | 74 440 109 | 65 751 531 | 58 241 137 | 51 250 260 | 38 635 598 | 31 859 965 | | | | | | R0550 | 28 531 579 |
| N-9 | R0560 | | | 128 853 687 | 112 449 644 | 92 702 910 | 81 445 299 | 65 539 743 | 54 902 532 | 39 993 953 | 34 474 217 | | | | | | | R0560 | 31 149 054 |
| N-8 | R0570 | | 129 660 840 | 113 148 152 | 100 491 567 | 89 252 554 | 72 299 791 | 60 974 771 | 44 149 297 | 36 796 351 | | | | | | | | R0570 | 33 385 110 |
| N-7 | R0580 | 138 879 618 | 128 391 436 | 111 224 558 | 106 055 726 | 89 132 437 | 68 269 111 | 50 417 563 | 38 740 844 | | | | | | | | | R0580 | 34 998 388 |
| N-6 | R0590 | 113 514 857 | 99 928 407 | 94 754 150 | 80 301 683 | 66 763 371 | 47 004 895 | 40 658 159 | | | | | | | | | | R0590 | 36 861 579 |
| N-5 | R0600 | 94 602 637 | 91 350 809 | 80 806 411 | 64 422 864 | 49 971 588 | 41 229 261 | | | | | | | | | | | R0600 | 37 466 712 |
| N-4 | R0610 | 100 579 480 | 88 867 672 | 76 775 531 | 67 227 631 | 49 809 793 | | | | | | | | | | | | R0610 | 45 562 071 |
| N-3 | R0620 | 91 081 724 | 76 164 520 | 66 723 616 | 50 894 779 | | | | | | | | | | | | | R0620 | 46 659 280 |
| N-2 | R0630 | 80 950 549 | 67 414 633 | 60 314 206 | | | | | | | | | | | | | | R0630 | 55 121 896 |
| N-1 | R0640 | 76 078 509 | 71 295 775 | | | | | | | | | | | | | | | R0640 | 64 579 485 |
| N | R0650 | 88 853 764 | | | | | | | | | | | | | | | | R0650 | 79 420 780 |
| Total | | | | | | | | | | | | | | | | | | R0660 | 636 262 706 |

Gross Reported but not Settled Claims (RBNS)
(absolute amount)

Development year

| Year | Development year | | | | | | | | | | | | | | | | Year end | | | |
|-------|------------------|------------|------------|------------|------------|------------|-----------|------------|-----------|-----------|-----------|-----------|-----------|---------|---------|---------|----------|--------------|--------------|-------------------|
| | 0 | 1 | 2 | 3 | 4 | 5 | 6 | 7 | 8 | 9 | 10 | 11 | 12 | 13 | 14 | 15 & + | | | | |
| | C0400 | C0410 | C0420 | C0430 | C0440 | C0450 | C0460 | C0470 | C0480 | C0490 | C0500 | C0510 | C0520 | C0530 | C0540 | C0550 | C0560 | | | |
| Prior | R0100 | | | | | | | | | | | | | | | 949 844 | R0100 | 949 844 | | |
| N-14 | R0110 | | | | | | | 13 036 188 | 8 504 282 | 3 504 500 | 3 323 000 | 3 128 500 | 1 339 000 | 264 000 | 154 000 | | | R0110 | 154 000 | |
| N-13 | R0120 | | | | | | | 13 812 849 | 9 405 684 | 3 172 640 | 5 824 000 | 3 843 000 | 2 703 679 | 576 333 | 840 333 | | | R0120 | 840 333 | |
| N-12 | R0130 | | | | | 21 436 607 | 7 297 165 | 3 413 269 | 1 655 110 | 1 100 000 | 330 000 | 570 000 | 0 | | | | | R0130 | 0 | |
| N-11 | R0140 | | | | 31 355 284 | 16 189 180 | 9 375 287 | 6 350 772 | 3 600 948 | 935 502 | 5 602 947 | 1 006 384 | | | | | | R0140 | 1 006 384 | |
| N-10 | R0150 | | | 28 242 925 | 29 584 282 | 13 223 836 | 5 660 096 | 2 295 868 | 42 963 | 1 882 882 | 1 334 051 | | | | | | | R0150 | 1 334 051 | |
| N-9 | R0160 | | 20 589 024 | 13 669 966 | 16 725 691 | 17 927 004 | 7 187 820 | 3 119 029 | 1 035 000 | 560 000 | | | | | | | | R0160 | 560 000 | |
| N-8 | R0170 | | 34 504 491 | 19 484 341 | 15 661 664 | 13 490 667 | 6 744 305 | 1 191 633 | 1 177 000 | 0 | | | | | | | | R0170 | 0 | |
| N-7 | R0180 | 15 844 877 | 9 462 709 | 7 164 422 | 11 791 553 | 8 845 988 | 5 673 745 | 7 749 011 | 1 848 000 | | | | | | | | | R0180 | 1 848 000 | |
| N-6 | R0190 | 8 497 178 | 12 566 809 | 15 616 161 | 8 975 542 | 5 540 513 | 1 056 000 | 1 139 675 | | | | | | | | | | R0190 | 1 139 675 | |
| N-5 | R0200 | 11 601 808 | 15 865 490 | 10 928 472 | 4 307 739 | 3 752 966 | 1 446 520 | | | | | | | | | | | R0200 | 1 446 520 | |
| N-4 | R0210 | 18 739 776 | 10 526 084 | 10 097 882 | 15 282 639 | 6 613 319 | | | | | | | | | | | | R0210 | 6 613 319 | |
| N-3 | R0220 | 5 310 397 | 7 471 219 | 9 720 999 | 5 440 641 | | | | | | | | | | | | | R0220 | 5 440 641 | |
| N-2 | R0230 | 6 954 840 | 7 414 139 | 6 551 109 | | | | | | | | | | | | | | R0230 | 6 551 109 | |
| N-1 | R0240 | 4 652 084 | 11 551 674 | | | | | | | | | | | | | | | R0240 | 11 551 674 | |
| N | R0250 | 18 157 499 | | | | | | | | | | | | | | | | R0250 | 18 157 499 | |
| | | | | | | | | | | | | | | | | | | Total | R0260 | 57 593 048 |

Reinsurance RBNS Claims
(absolute amount)

Development year

| Year | Development year | | | | | | | | | | | | | | | | Year end | | | |
|-------|------------------|-------|-------|-------|-------|----------|----------|------------|----------|-------|-------|-------|-------|-------|-------|--------|----------|--------------|--------------|-------------|
| | 0 | 1 | 2 | 3 | 4 | 5 | 6 | 7 | 8 | 9 | 10 | 11 | 12 | 13 | 14 | 15 & + | | | | |
| | C1000 | C1010 | C1020 | C1030 | C1040 | C1050 | C1060 | C1070 | C1080 | C1090 | C1100 | C1110 | C1120 | C1130 | C1140 | C1150 | C1160 | | | |
| Prior | R0300 | | | | | | | | | | | | | | | 0,00 | R0300 | 0,00 | | |
| N-14 | R0310 | | | | | | | -1 392 398 | -999 073 | 0 | 0 | 0 | 0 | 0 | 0 | 0 | | R0310 | 0,00 | |
| N-13 | R0320 | | | | | | -571 | -350 047 | 0 | 0 | 0 | 0 | 0 | 0 | 0 | 0 | | R0320 | 0,00 | |
| N-12 | R0330 | | | | | 0 | -72 024 | -754 238 | 0 | 0 | 0 | 0 | 0 | 0 | 0 | 0 | | R0330 | 0,00 | |
| N-11 | R0340 | | | | 0 | 0 | 0 | 0 | 0 | 0 | 0 | 0 | 0 | 0 | 0 | 0 | | R0340 | 0,00 | |
| N-10 | R0350 | | | | 0 | -925 031 | 0 | -126 732 | 0 | 0 | 0 | 0 | 0 | 0 | 0 | 0 | | R0350 | 0,00 | |
| N-9 | R0360 | | | 0 | 0 | 0 | -269 909 | 0 | 0 | 0 | 0 | 0 | 0 | 0 | 0 | 0 | | R0360 | 0,00 | |
| N-8 | R0370 | | 0 | 0 | 0 | 0 | 0 | 0 | 0 | 0 | 0 | 0 | 0 | 0 | 0 | 0 | | R0370 | 0,00 | |
| N-7 | R0380 | 0 | 0 | 0 | 0 | 0 | 0 | 0 | 0 | 0 | 0 | 0 | 0 | 0 | 0 | 0 | | R0380 | 0,00 | |
| N-6 | R0390 | 0 | 0 | 0 | 0 | 0 | 0 | 0 | 0 | 0 | 0 | 0 | 0 | 0 | 0 | 0 | | R0390 | 0,00 | |
| N-5 | R0400 | 0 | 0 | 0 | 0 | 0 | 0 | 0 | 0 | 0 | 0 | 0 | 0 | 0 | 0 | 0 | | R0400 | 0,00 | |
| N-4 | R0410 | 0 | 0 | 0 | 0 | 0 | 0 | 0 | 0 | 0 | 0 | 0 | 0 | 0 | 0 | 0 | | R0410 | 0,00 | |
| N-3 | R0420 | 0 | 0 | 0 | 0 | 0 | 0 | 0 | 0 | 0 | 0 | 0 | 0 | 0 | 0 | 0 | | R0420 | 0,00 | |
| N-2 | R0430 | 0 | 0 | 0 | 0 | 0 | 0 | 0 | 0 | 0 | 0 | 0 | 0 | 0 | 0 | 0 | | R0430 | 0,00 | |
| N-1 | R0440 | 0 | 0 | 0 | 0 | 0 | 0 | 0 | 0 | 0 | 0 | 0 | 0 | 0 | 0 | 0 | | R0440 | 0,00 | |
| N | R0450 | 0 | 0 | 0 | 0 | 0 | 0 | 0 | 0 | 0 | 0 | 0 | 0 | 0 | 0 | 0 | | R0450 | 0,00 | |
| | | | | | | | | | | | | | | | | | | Total | R0460 | 0,00 |

Non-life Insurance Claims Information

| | | |
|-----------------------------------|-------|---|
| Line of business | Z0010 | Fire and other damage to property insurance [direct business and accepted proportional reinsurance] |
| Accident year / Underwriting year | Z0020 | Accident year [AY] |
| Currency | Z0030 | Total/NA |
| Currency conversion | Z0040 | Not applicable / Expressed in (converted to) reporting currency |

Gross Claims Paid (non-cumulative)
(absolute amount)

| Year | Development year | | | | | | | | | | | | | | | | In Current year | Sum of years (cumulative) |
|--------------|------------------|-----------------------|-------------|------------|------------|------------|------------|-----------|-----------|---------|---------|----------|---------|-------|-------|--------|-----------------|---------------------------|
| | 0 | 1 | 2 | 3 | 4 | 5 | 6 | 7 | 8 | 9 | 10 | 11 | 12 | 13 | 14 | 15 & + | | |
| | C0010 | C0020 | C0030 | C0040 | C0050 | C0060 | C0070 | C0080 | C0090 | C0100 | C0110 | C0120 | C0130 | C0140 | C0150 | C0160 | | |
| Prior | R0100 | | | | | | | | | | | | | | | 0 | R0100 | 0,00 |
| N-14 | R0110 | 39 867 772 | 44 127 670 | 5 025 685 | 3 554 768 | 1 669 264 | 2 424 689 | 0 | -14 315 | -22 000 | 0 | -135 668 | 0 | 0 | 0 | 0 | R0110 | 0,00 |
| N-13 | R0120 | 31 616 989 | 72 145 535 | 13 185 042 | 25 041 783 | -4 414 548 | 5 383 596 | 284 755 | 0 | 0 | 0 | 5 344 | -27 693 | 0 | 0 | 0 | R0120 | 0,00 |
| N-12 | R0130 | 24 204 957 | 34 334 636 | 7 966 294 | -325 433 | -490 208 | 1 407 639 | 1 720 | 0 | 0 | 0 | 0 | 0 | 0 | 0 | 0 | R0130 | 0,00 |
| N-11 | R0140 | 18 792 209 | 74 197 189 | 33 411 239 | 1 816 456 | 3 776 793 | 1 448 416 | 1 584 805 | 0 | 0 | 0 | 47 297 | -58 778 | 0 | 0 | 0 | R0140 | -58 778,00 |
| N-10 | R0150 | 34 982 768 | 39 620 610 | 12 695 976 | 8 893 851 | 1 071 528 | 3 494 648 | 0 | 0 | 0 | 119 520 | -1 684 | 0 | 0 | 0 | 0 | R0150 | -1 684,00 |
| N-9 | R0160 | 51 432 157 | 41 829 859 | 23 882 973 | 7 612 673 | -2 084 802 | 5 385 050 | 0 | 0 | 1 929 | -3 488 | 0 | 0 | 0 | 0 | 0 | R0160 | -3 488,00 |
| N-8 | R0170 | 61 103 269 | 58 479 036 | 9 714 983 | 11 588 080 | 1 580 806 | 14 562 143 | 1 024 085 | 3 089 491 | 29 696 | 0 | 0 | 0 | 0 | 0 | 0 | R0170 | 29 696,00 |
| N-7 | R0180 | 74 769 107 | 79 897 173 | 24 082 205 | 32 025 992 | 11 391 396 | 23 924 866 | 2 628 313 | 292 507 | 0 | 0 | 0 | 0 | 0 | 0 | 0 | R0180 | 292 506,50 |
| N-6 | R0190 | 120 909 655 | 168 069 739 | 38 344 187 | 64 157 478 | 33 215 821 | 22 015 395 | 42 719 | 0 | 0 | 0 | 0 | 0 | 0 | 0 | 0 | R0190 | 42 719,00 |
| N-5 | R0200 | 79 629 010 | 95 366 965 | 18 218 471 | 5 630 981 | 91 670 572 | 8 186 469 | 0 | 0 | 0 | 0 | 0 | 0 | 0 | 0 | 0 | R0200 | 8 186 468,75 |
| N-4 | R0210 | 80 821 044 | 86 388 099 | 39 045 433 | 1 038 670 | -2 238 631 | 0 | 0 | 0 | 0 | 0 | 0 | 0 | 0 | 0 | 0 | R0210 | -2 238 630,81 |
| N-3 | R0220 | 83 019 075 | 63 157 295 | 48 567 475 | 3 748 884 | 0 | 0 | 0 | 0 | 0 | 0 | 0 | 0 | 0 | 0 | 0 | R0220 | 3 748 883,74 |
| N-2 | R0230 | 108 897 718 | 137 291 258 | 34 636 517 | 0 | 0 | 0 | 0 | 0 | 0 | 0 | 0 | 0 | 0 | 0 | 0 | R0230 | 34 636 516,80 |
| N-1 | R0240 | 182 880 512 | 141 000 996 | 0 | 0 | 0 | 0 | 0 | 0 | 0 | 0 | 0 | 0 | 0 | 0 | 0 | R0240 | 141 000 995,66 |
| N | R0250 | 129 592 749 | 0 | 0 | 0 | 0 | 0 | 0 | 0 | 0 | 0 | 0 | 0 | 0 | 0 | 0 | R0250 | 129 592 749,33 |
| Total | R0260 | 315 227 954,97 | | | | | | | | | | | | | | | R0260 | 315 227 954,97 |

Reinsurance Recoveries received (non-cumulative)
(absolute amount)

| Year | Development year | | | | | | | | | | | | | | | | In Current year | Sum of years (cumulative) |
|--------------|------------------|-------|-------|-------|-------------|-------------|-------------|-------------|-------------|-------------|----------|----------|-------|-------|-------|--------|-----------------|---------------------------|
| | 0 | 1 | 2 | 3 | 4 | 5 | 6 | 7 | 8 | 9 | 10 | 11 | 12 | 13 | 14 | 15 & + | | |
| | C0600 | C0610 | C0620 | C0630 | C0640 | C0650 | C0660 | C0670 | C0680 | C0690 | C0700 | C0710 | C0720 | C0730 | C0740 | C0750 | | |
| Prior | R0300 | | | | | | | | | | | | | | | 0 | R0300 | 0 |
| N-14 | R0310 | | | | | | | | 0 | 0 | 0 | 0 | 0 | 0 | 0 | 0 | R0310 | 0 |
| N-13 | R0320 | | | | | | | | 0 | 0 | 0 | 0 | 0 | 0 | 0 | 0 | R0320 | 0 |
| N-12 | R0330 | | | | | | | | 0 | 0 | 0 | 0 | 0 | 0 | 0 | 0 | R0330 | 0 |
| N-11 | R0340 | | | | -21 966 841 | -3 818 352 | -58 690 | 0 | 0 | 0 | 0 | 0 | 0 | 0 | 0 | 0 | R0340 | 0 |
| N-10 | R0350 | | | | 0 | 0 | 0 | 0 | 0 | 0 | 0 | 0 | 0 | 0 | 0 | 0 | R0350 | 0 |
| N-9 | R0360 | | | | 0 | -897 827 | -1 475 543 | -1 555 105 | 0 | 0 | 0 | 0 | 0 | 0 | 0 | 0 | R0360 | 0 |
| N-8 | R0370 | | | | 0 | -5 814 818 | -695 379 | -3 673 429 | -1 158 342 | -12 119 077 | 0 | 0 | 0 | 0 | 0 | 0 | R0370 | 0 |
| N-7 | R0380 | | | | 0 | -4 528 309 | -12 244 291 | -4 584 569 | -6 252 746 | -22 934 923 | 0 | -114 014 | 0 | 0 | 0 | 0 | R0380 | -114 014 |
| N-6 | R0390 | | | | -29 962 544 | -36 915 412 | -23 497 695 | -56 151 343 | -30 144 172 | -16 806 085 | -483 214 | 0 | 0 | 0 | 0 | 0 | R0390 | -483 214 |
| N-5 | R0400 | | | | 0 | 0 | 0 | 0 | -23 886 511 | -435 442 | 0 | 0 | 0 | 0 | 0 | 0 | R0400 | -435 442 |
| N-4 | R0410 | | | | 0 | 0 | 0 | 0 | 0 | 0 | 0 | 0 | 0 | 0 | 0 | 0 | R0410 | 0 |
| N-3 | R0420 | | | | 0 | 0 | 0 | 0 | 0 | 0 | 0 | 0 | 0 | 0 | 0 | 0 | R0420 | 0 |
| N-2 | R0430 | | | | 0 | 0 | 0 | 0 | 0 | 0 | 0 | 0 | 0 | 0 | 0 | 0 | R0430 | 0 |
| N-1 | R0440 | | | | 0 | 0 | 0 | 0 | 0 | 0 | 0 | 0 | 0 | 0 | 0 | 0 | R0440 | 0 |
| N | R0450 | | | | 0 | 0 | 0 | 0 | 0 | 0 | 0 | 0 | 0 | 0 | 0 | 0 | R0450 | 0 |
| Total | R0460 | | | | | | | | | | | | | | | | R0460 | -1 032 670 |

| Year | Development year | | | | | | | | | | | | | | | | In Current year | Sum of years (cumulative) | |
|-------|------------------|-------------|-------------|------------|-------------|-------------|------------|-----------|-----------|--------|----------|--------|---------|-------|-------|--------|-----------------|---------------------------|---------------|
| | 0 | 1 | 2 | 3 | 4 | 5 | 6 | 7 | 8 | 9 | 10 | 11 | 12 | 13 | 14 | 15 & + | | | |
| | C1200 | C1210 | C1220 | C1230 | C1240 | C1250 | C1260 | C1270 | C1280 | C1290 | C1300 | C1310 | C1320 | C1330 | C1340 | C1350 | | | |
| Prior | R0500 | | | | | | | | | | | | | | | | R0500 | C1360 | C1370 |
| N-14 | R0510 | | | | | | 0 | -14 315 | -22 000 | 0 | -135 668 | 0 | 0 | 0 | 0 | 0 | R0510 | 0 | -171 983 |
| N-13 | R0520 | | | | | | 14 295 931 | 284 755 | 0 | 0 | 0 | 5 344 | -27 693 | 0 | 0 | 0 | R0520 | 0 | 14 558 337 |
| N-12 | R0530 | | | | | -490 208 | 1 407 639 | 1 720 | 0 | 0 | 0 | 0 | 0 | 0 | 0 | 0 | R0530 | 0 | 919 151 |
| N-11 | R0540 | | | | 23 783 297 | 7 595 145 | 1 507 106 | 1 584 805 | 0 | 0 | 0 | 47 297 | -58 778 | | | | R0540 | -58 778 | 34 458 872 |
| N-10 | R0550 | | | 12 695 976 | 8 893 851 | 1 071 528 | 3 494 648 | 0 | 0 | 0 | 119 520 | -1 684 | | | | | R0550 | -1 684 | 26 273 838 |
| N-9 | R0560 | | 41 829 859 | 24 780 800 | 9 088 216 | -529 697 | 5 385 050 | 0 | 0 | 1 929 | -3 488 | | | | | | R0560 | -3 488 | 80 552 670 |
| N-8 | R0570 | 61 103 269 | 64 293 854 | 10 410 362 | 15 261 509 | 2 739 148 | 26 681 220 | 1 024 085 | 3 089 491 | 29 696 | | | | | | | R0570 | 29 696 | 184 632 633 |
| N-7 | R0580 | 74 769 107 | 84 425 482 | 36 326 496 | 36 610 561 | 17 644 142 | 46 859 789 | 2 628 313 | 406 521 | | | | | | | | R0580 | 406 521 | 299 670 411 |
| N-6 | R0590 | 150 872 199 | 204 985 151 | 61 841 882 | 120 308 821 | 63 359 993 | 38 821 480 | 525 933 | | | | | | | | | R0590 | 525 933 | 640 715 460 |
| N-5 | R0600 | 79 629 010 | 95 366 965 | 18 218 471 | 5 630 981 | 115 557 083 | 8 621 910 | | | | | | | | | | R0600 | 8 621 910 | 323 024 421 |
| N-4 | R0610 | 80 821 044 | 86 388 099 | 39 045 433 | 1 038 670 | -2 238 631 | | | | | | | | | | | R0610 | -2 238 631 | 205 054 615 |
| N-3 | R0620 | 83 019 075 | 63 157 295 | 48 567 475 | 3 748 884 | | | | | | | | | | | | R0620 | 3 748 884 | 198 492 728 |
| N-2 | R0630 | 108 897 718 | 137 291 258 | 34 636 517 | | | | | | | | | | | | | R0630 | 34 636 517 | 280 825 493 |
| N-1 | R0640 | 182 880 512 | 141 000 996 | | | | | | | | | | | | | | R0640 | 141 000 996 | 323 881 508 |
| N | R0650 | 129 592 749 | | | | | | | | | | | | | | | R0650 | 129 592 749 | 129 592 749 |
| | Total | | | | | | | | | | | | | | | | R0660 | 316 260 625 | 2 742 480 904 |

Inflation rates (only in the case of using methods that take into account inflation to adjust data)

| | | N-14 | N-13 | N-12 | N-11 | N-10 | N-9 | N-8 | N-7 | N-6 | N-5 | N-4 | N-3 | N-2 | N-1 | N |
|---|-------|-------|-------|-------|-------|-------|-------|-------|-------|-------|-------|-------|-------|-------|-------|-------|
| | | C1800 | C1810 | C1820 | C1830 | C1840 | C1850 | C1860 | C1870 | C1880 | C1890 | C1900 | C1910 | C1920 | C1930 | C1940 |
| Historic inflation rate - total | R0700 | | | | | | | | | | | | | | | |
| Historic inflation rate: external inflation | R0710 | | | | | | | | | | | | | | | |
| Historic inflation rate: endogenous inflation | R0720 | | | | | | | | | | | | | | | |
| | | C2000 | C2010 | C2020 | C2030 | C2040 | C2050 | C2060 | C2070 | C2080 | C2090 | C2100 | C2110 | C2120 | C2130 | C2140 |
| | | N+1 | N+2 | N+3 | N+4 | N+5 | N+6 | N+7 | N+8 | N+9 | N+10 | N+11 | N+12 | N+13 | N+14 | |
| Expected inflation rate - total | R0730 | | | | | | | | | | | | | | | |
| Expected inflation rate: external inflation | R0740 | | | | | | | | | | | | | | | |
| Expected inflation rate: endogenous inflation | R0750 | | | | | | | | | | | | | | | |
| Description of inflation rate used: | R0760 | | | | | | | | | | | | | | | |

Gross undiscounted Best Estimate Claims Provisions
(absolute amount)

| Year | Development year | | | | | | | | | | | | | | | | Year end (discounted data) | | |
|-------|------------------|-------------|-------------|-------------|------------|------------|-----------|---------|---------|---------|---------|---------|----|----|----|--------|----------------------------|--------------|--------------------|
| | 0 | 1 | 2 | 3 | 4 | 5 | 6 | 7 | 8 | 9 | 10 | 11 | 12 | 13 | 14 | 15 & + | C0360 | | |
| Prior | R0100 | | | | | | | | | | | | | | | | 0 | R0100 | 0 |
| N-14 | R0110 | | | | | | | | 196 456 | 134 906 | 32 345 | 1 042 | 0 | 0 | 0 | 0 | 0 | R0110 | 0 |
| N-13 | R0120 | | | | | | | 118 129 | 15 630 | 16 629 | 5 071 | 417 | 0 | 0 | 0 | 0 | 0 | R0120 | 0 |
| N-12 | R0130 | | | | | | | 56 299 | 44 399 | 46 364 | 8 038 | 2 843 | 0 | 0 | 0 | 0 | 0 | R0130 | 0 |
| N-11 | R0140 | | | | | 6 332 212 | 1 607 142 | 121 591 | 103 262 | 90 333 | 86 733 | 190 469 | 0 | | | | 0 | R0140 | 0 |
| N-10 | R0150 | | | | 13 521 381 | 10 296 004 | 403 843 | 289 511 | 56 621 | 0 | 223 214 | 172 783 | | | | | | R0150 | 169 570 |
| N-9 | R0160 | | | 35 713 430 | 18 016 422 | 12 366 507 | 66 290 | 37 570 | 0 | 233 112 | 36 492 | | | | | | | R0160 | 35 810 |
| N-8 | R0170 | | 67 108 469 | 56 823 542 | 43 010 840 | 31 538 884 | 3 709 217 | 3 843 | 212 910 | 124 284 | | | | | | | | R0170 | 121 958 |
| N-7 | R0180 | 179 652 848 | 121 380 164 | 96 464 964 | 61 163 527 | 44 816 850 | 2 962 803 | 597 895 | 359 171 | | | | | | | | | R0180 | 352 442 |
| N-6 | R0190 | 397 287 225 | 198 737 539 | 146 889 822 | 73 905 199 | 22 384 280 | 355 578 | 200 926 | | | | | | | | | | R0190 | 197 159 |
| N-5 | R0200 | 153 989 446 | 58 394 159 | 40 529 886 | 31 506 609 | 19 391 177 | 6 952 275 | | | | | | | | | | | R0200 | 6 831 992 |
| N-4 | R0210 | 139 737 761 | 70 947 239 | 22 995 492 | 21 592 198 | 10 682 473 | | | | | | | | | | | | R0210 | 10 534 599 |
| N-3 | R0220 | 121 733 080 | 32 716 827 | 23 762 521 | 13 093 160 | | | | | | | | | | | | | R0220 | 12 898 079 |
| N-2 | R0230 | 191 617 955 | 103 748 407 | 63 367 074 | | | | | | | | | | | | | | R0230 | 62 189 089 |
| N-1 | R0240 | 293 508 901 | 164 973 715 | | | | | | | | | | | | | | | R0240 | 162 177 318 |
| N | R0250 | 287 104 172 | | | | | | | | | | | | | | | | R0250 | 283 194 228 |
| | | | | | | | | | | | | | | | | | Total | R0260 | 538 702 244 |

Undiscounted Best Estimate Claims Provisions - Reinsurance recoverable
(absolute amount)

| Year | Development year | | | | | | | | | | | | | | | | Year end (discounted data) | | |
|-------|------------------|--------------|--------------|--------------|-------------|-------------|----------|---------|---|---|----|----|----|----|----|--------|----------------------------|--------------|------------------------|
| | 0 | 1 | 2 | 3 | 4 | 5 | 6 | 7 | 8 | 9 | 10 | 11 | 12 | 13 | 14 | 15 & + | C0960 | | |
| Prior | R0300 | | | | | | | | | | | | | | | | 0 | R0300 | 0,00 |
| N-14 | R0310 | | | | | | | | 0 | 0 | 0 | 0 | 0 | 0 | 0 | 0 | 0 | R0310 | 0,00 |
| N-13 | R0320 | | | | | | | 0 | 0 | 0 | 0 | 0 | 0 | 0 | 0 | 0 | 0 | R0320 | 0,00 |
| N-12 | R0330 | | | | | | | 0 | 0 | 0 | 0 | 0 | 0 | 0 | 0 | 0 | 0 | R0330 | 0,00 |
| N-11 | R0340 | | | | | -733 619 | -674 929 | 0 | 0 | 0 | 0 | 0 | 0 | 0 | 0 | 0 | 0 | R0340 | 0,00 |
| N-10 | R0350 | | | | 0 | 0 | 0 | 0 | 0 | 0 | 0 | 0 | 0 | 0 | 0 | 0 | 0 | R0350 | 0,00 |
| N-9 | R0360 | | | -10 371 076 | -4 243 623 | -2 024 000 | 0 | 0 | 0 | 0 | 0 | 0 | 0 | 0 | 0 | 0 | 0 | R0360 | 0,00 |
| N-8 | R0370 | | -16 239 793 | -20 805 219 | -17 574 057 | -12 465 944 | 0 | 0 | 0 | 0 | 0 | 0 | 0 | 0 | 0 | 0 | 0 | R0370 | 0,00 |
| N-7 | R0380 | -63 985 650 | -51 377 465 | -50 731 834 | -42 665 893 | -34 333 376 | -85 726 | -43 049 | 0 | | | | | | | | | R0380 | 0,00 |
| N-6 | R0390 | -214 731 448 | -133 382 805 | -114 517 852 | -59 786 842 | -15 975 668 | 0 | | | | | | | | | | | R0390 | 0,00 |
| N-5 | R0400 | 0 | 0 | 0 | 0 | -1 901 574 | -313 146 | | | | | | | | | | | R0400 | -307 274,04 |
| N-4 | R0410 | 0 | 0 | 0 | 0 | 0 | | | | | | | | | | | | R0410 | 0,00 |
| N-3 | R0420 | 0 | 0 | 0 | 0 | | | | | | | | | | | | | R0420 | 0,00 |
| N-2 | R0430 | 0 | 0 | 0 | | | | | | | | | | | | | | R0430 | 0,00 |
| N-1 | R0440 | -72 118 195 | -68 422 858 | | | | | | | | | | | | | | | R0440 | -67 245 350,83 |
| N | R0450 | -49 887 950 | | | | | | | | | | | | | | | | R0450 | -49 188 034,27 |
| | | | | | | | | | | | | | | | | | Total | R0460 | -116 740 659,14 |

Development year

| Year | Development year | | | | | | | | | | | | | | | | Year end (discounted data) | |
|-------|------------------|-------------|-------------|-------------|-------------|------------|-----------|---------|---------|---------|---------|---------|----|----|----|--------|----------------------------|--------------------|
| | 0 | 1 | 2 | 3 | 4 | 5 | 6 | 7 | 8 | 9 | 10 | 11 | 12 | 13 | 14 | 15 & + | | |
| Prior | R0500 | | | | | | | | | | | | | | | | R0500 | 0 |
| N-14 | R0510 | | | | | | | | 196 456 | 134 906 | 32 345 | 1 042 | 0 | 0 | 0 | 0 | R0510 | 0 |
| N-13 | R0520 | | | | | | | 118 129 | 15 630 | 16 629 | 5 071 | 417 | 0 | 0 | 0 | 0 | R0520 | 0 |
| N-12 | R0530 | | | | | | 56 299 | 44 399 | 46 364 | 8 038 | 2 843 | 0 | 0 | 0 | | | R0530 | 0 |
| N-11 | R0540 | | | | | 7 065 831 | 2 282 071 | 121 591 | 103 262 | 90 333 | 86 733 | 190 469 | 0 | | | | R0540 | 0 |
| N-10 | R0550 | | | | 13 521 381 | 10 296 004 | 403 843 | 289 511 | 56 621 | 0 | 223 214 | 172 783 | | | | | R0550 | 169 570 |
| N-9 | R0560 | | | 46 084 506 | 22 260 045 | 14 390 507 | 66 290 | 37 570 | 0 | 233 112 | 36 492 | | | | | | R0560 | 35 810 |
| N-8 | R0570 | | 83 348 262 | 77 628 761 | 60 584 897 | 44 004 828 | 3 709 217 | 3 843 | 212 910 | 124 284 | | | | | | | R0570 | 121 958 |
| N-7 | R0580 | 243 638 498 | 172 757 629 | 147 196 798 | 103 829 420 | 79 150 226 | 3 048 529 | 640 944 | 359 171 | | | | | | | | R0580 | 352 442 |
| N-6 | R0590 | 612 018 673 | 332 120 344 | 261 407 674 | 133 692 041 | 38 359 948 | 355 578 | 200 926 | | | | | | | | | R0590 | 197 159 |
| N-5 | R0600 | 153 989 446 | 58 394 159 | 40 529 886 | 31 506 609 | 21 292 752 | 7 265 421 | | | | | | | | | | R0600 | 7 139 266 |
| N-4 | R0610 | 139 737 761 | 70 947 239 | 22 995 492 | 21 592 198 | 10 682 473 | | | | | | | | | | | R0610 | 10 534 599 |
| N-3 | R0620 | 121 733 080 | 32 716 827 | 23 762 521 | 13 093 160 | | | | | | | | | | | | R0620 | 12 898 079 |
| N-2 | R0630 | 191 617 955 | 103 748 407 | 63 367 074 | | | | | | | | | | | | | R0630 | 62 189 089 |
| N-1 | R0640 | 365 627 096 | 233 396 573 | | | | | | | | | | | | | | R0640 | 229 422 669 |
| N | R0650 | 336 992 122 | | | | | | | | | | | | | | | R0650 | 332 382 262 |
| | Total | | | | | | | | | | | | | | | | R0660 | 655 442 903 |

Gross Reported but not Settled Claims (RBNS)
(absolute amount)

Development year

| Year | Development year | | | | | | | | | | | | | | | | Year end | |
|-------|------------------|-------------|-------------|-------------|------------|------------|-----------|---------|---------|---------|---------|-------|-------|-------|-------|--------|----------|-------------|
| | 0 | 1 | 2 | 3 | 4 | 5 | 6 | 7 | 8 | 9 | 10 | 11 | 12 | 13 | 14 | 15 & + | | |
| | C0400 | C0410 | C0420 | C0430 | C0440 | C0450 | C0460 | C0470 | C0480 | C0490 | C0500 | C0510 | C0520 | C0530 | C0540 | C0550 | C0560 | |
| Prior | R0100 | | | | | | | | | | | | | | | 0 | R0100 | 0 |
| N-14 | R0110 | | | | | | | 173 688 | 116 726 | 18 814 | 0 | 0 | 0 | 0 | 0 | | R0110 | 0 |
| N-13 | R0120 | | | | | | 94 791 | 0 | 0 | 0 | 0 | 0 | 0 | 0 | 0 | | R0120 | 0 |
| N-12 | R0130 | | | | | 23 243 | 23 162 | 23 162 | 0 | 0 | 0 | 0 | 0 | 0 | 0 | | R0130 | 0 |
| N-11 | R0140 | | | | 6 033 212 | 1 502 790 | 84 033 | 83 237 | 83 237 | 83 237 | 190 469 | 0 | | | | | R0140 | 0 |
| N-10 | R0150 | | | 12 921 596 | 9 827 505 | 344 053 | 254 053 | 45 175 | 0 | 223 214 | 172 783 | | | | | | R0150 | 172 783 |
| N-9 | R0160 | | 34 034 945 | 17 204 023 | 11 791 160 | 13 000 | 0 | 0 | 230 912 | 36 492 | | | | | | | R0160 | 36 492 |
| N-8 | R0170 | | 63 926 898 | 54 246 867 | 41 166 230 | 30 189 628 | 3 483 688 | 3 688 | 212 762 | 124 136 | | | | | | | R0170 | 124 136 |
| N-7 | R0180 | 166 719 202 | 115 662 064 | 92 176 452 | 58 561 702 | 42 925 125 | 2 838 786 | 590 295 | 359 171 | | | | | | | | R0180 | 359 171 |
| N-6 | R0190 | 374 327 548 | 189 677 764 | 140 528 245 | 70 669 220 | 21 466 008 | 334 420 | 200 038 | | | | | | | | | R0190 | 200 038 |
| N-5 | R0200 | 139 060 357 | 54 635 289 | 38 219 508 | 30 058 157 | 18 798 144 | 6 746 580 | | | | | | | | | | R0200 | 6 746 580 |
| N-4 | R0210 | 122 257 157 | 65 943 049 | 21 244 767 | 20 586 918 | 10 224 382 | | | | | | | | | | | R0210 | 10 224 382 |
| N-3 | R0220 | 95 986 542 | 26 140 051 | 21 425 060 | 12 246 461 | | | | | | | | | | | | R0220 | 12 246 461 |
| N-2 | R0230 | 174 111 766 | 96 444 859 | 59 869 620 | | | | | | | | | | | | | R0230 | 59 869 620 |
| N-1 | R0240 | 257 097 529 | 155 270 798 | | | | | | | | | | | | | | R0240 | 155 270 798 |
| N | R0250 | 185 928 531 | | | | | | | | | | | | | | | R0250 | 185 928 531 |
| Total | | | | | | | | | | | | | | | | | R0260 | 431 178 993 |

Reinsurance RBNS Claims
(absolute amount)

Development year

| Year | Development year | | | | | | | | | | | | | | | | Year end | |
|-------|------------------|--------------|--------------|--------------|-------------|-------------|----------|---------|-------|-------|-------|-------|-------|-------|-------|--------|----------|----------------|
| | 0 | 1 | 2 | 3 | 4 | 5 | 6 | 7 | 8 | 9 | 10 | 11 | 12 | 13 | 14 | 15 & + | | |
| | C1000 | C1010 | C1020 | C1030 | C1040 | C1050 | C1060 | C1070 | C1080 | C1090 | C1100 | C1110 | C1120 | C1130 | C1140 | C1150 | C1160 | |
| Prior | R0300 | | | | | | | | | | | | | | | 0,00 | R0300 | 0,00 |
| N-14 | R0310 | | | | | | | 0 | 0 | 0 | 0 | 0 | 0 | 0 | 0 | | R0310 | 0,00 |
| N-13 | R0320 | | | | | | 0 | 0 | 0 | 0 | 0 | 0 | 0 | 0 | 0 | | R0320 | 0,00 |
| N-12 | R0330 | | | | | 0 | 0 | 0 | 0 | 0 | 0 | 0 | 0 | 0 | 0 | | R0330 | 0,00 |
| N-11 | R0340 | | | | -733 619 | -674 929 | 0 | 0 | 0 | 0 | 0 | 0 | 0 | 0 | 0 | | R0340 | 0,00 |
| N-10 | R0350 | | | 0 | 0 | 0 | 0 | 0 | 0 | 0 | 0 | 0 | 0 | 0 | 0 | | R0350 | 0,00 |
| N-9 | R0360 | | -10 371 076 | -4 243 623 | -2 024 000 | 0 | 0 | 0 | 0 | 0 | 0 | 0 | 0 | 0 | 0 | | R0360 | 0,00 |
| N-8 | R0370 | | -16 239 762 | -20 805 219 | -17 574 057 | -12 465 944 | 0 | 0 | 0 | 0 | 0 | 0 | 0 | 0 | 0 | | R0370 | 0,00 |
| N-7 | R0380 | -63 983 172 | -51 377 465 | -50 731 834 | -42 665 893 | -34 333 376 | -85 753 | -43 065 | 0 | | | | | | | | R0380 | 0,00 |
| N-6 | R0390 | -214 731 448 | -133 382 805 | -114 517 852 | -59 786 842 | -15 978 430 | 0 | | | | | | | | | | R0390 | 0,00 |
| N-5 | R0400 | 0 | 0 | 0 | 0 | -1 902 041 | -313 253 | | | | | | | | | | R0400 | -313 252,69 |
| N-4 | R0410 | 0 | 0 | 0 | 0 | 0 | | | | | | | | | | | R0410 | 0,00 |
| N-3 | R0420 | 0 | 0 | 0 | 0 | 0 | | | | | | | | | | | R0420 | 0,00 |
| N-2 | R0430 | 0 | 0 | 0 | 0 | 0 | | | | | | | | | | | R0430 | 0,00 |
| N-1 | R0440 | -72 132 655 | -68 440 786 | | | | | | | | | | | | | | R0440 | -68 440 786,00 |
| N | R0450 | -9 907 174 | | | | | | | | | | | | | | | R0450 | -9 907 174,00 |
| Total | | | | | | | | | | | | | | | | | R0460 | -78 661 212,69 |

Non-life Insurance Claims Information

| | | |
|-----------------------------------|-------|---|
| Line of business | Z0010 | Fire and other damage to property insurance [direct business and accepted proportional reinsurance] |
| Accident year / Underwriting year | Z0020 | Accident year [AY] |
| Currency | Z0030 | NOK |
| Currency conversion | Z0040 | Not applicable / Expressed in (converted to) reporting currency |

Gross Claims Paid (non-cumulative)
(absolute amount)

| Year | Development year | | | | | | | | | | | | | | | | | In Current year | Sum of years (cumulative) |
|--------------|------------------|-----------------------|-------------|------------|------------|------------|------------|-----------|-----------|---------|---------|----------|---------|-------|-------|--------|--------------|-----------------------|---------------------------|
| | 0 | 1 | 2 | 3 | 4 | 5 | 6 | 7 | 8 | 9 | 10 | 11 | 12 | 13 | 14 | 15 & + | | | |
| | C0010 | C0020 | C0030 | C0040 | C0050 | C0060 | C0070 | C0080 | C0090 | C0100 | C0110 | C0120 | C0130 | C0140 | C0150 | C0160 | | | |
| Prior | R0100 | | | | | | | | | | | | | | | | 0 | R0100 | 0,00 |
| N-14 | R0110 | 39 867 772 | 44 127 670 | 5 025 685 | 3 554 768 | 1 669 264 | 2 424 689 | 0 | -14 315 | -22 000 | 0 | -135 668 | 0 | 0 | 0 | 0 | R0110 | 0,00 | 96 497 864,64 |
| N-13 | R0120 | 31 616 989 | 72 145 535 | 13 185 042 | 25 041 783 | -4 414 548 | 5 383 596 | 284 755 | 0 | 0 | 0 | 5 344 | -27 693 | 0 | 0 | 0 | R0120 | 0,00 | 143 220 804,45 |
| N-12 | R0130 | 24 204 957 | 34 334 636 | 7 966 294 | -325 433 | -490 208 | 1 407 639 | 1 720 | 0 | 0 | 0 | 0 | 0 | 0 | 0 | 0 | R0130 | 0,00 | 67 099 604,44 |
| N-11 | R0140 | 18 792 209 | 74 197 189 | 33 411 239 | 1 816 456 | 3 776 793 | 1 448 416 | 1 584 805 | 0 | 0 | 0 | 47 297 | -58 778 | 0 | 0 | 0 | R0140 | -58 778,00 | 135 015 625,21 |
| N-10 | R0150 | 34 982 768 | 39 620 610 | 12 695 976 | 8 893 851 | 1 071 528 | 3 494 648 | 0 | 0 | 0 | 119 520 | -1 684 | 0 | 0 | 0 | 0 | R0150 | -1 684,00 | 100 877 215,14 |
| N-9 | R0160 | 51 432 157 | 41 829 859 | 23 882 973 | 7 612 673 | -2 084 802 | 5 385 050 | 0 | 0 | 1 929 | -3 488 | 0 | 0 | 0 | 0 | 0 | R0160 | -3 488,00 | 128 056 351,25 |
| N-8 | R0170 | 61 103 269 | 58 479 036 | 9 714 983 | 11 588 080 | 1 580 806 | 14 562 143 | 1 024 085 | 3 089 491 | 29 696 | 0 | 0 | 0 | 0 | 0 | 0 | R0170 | 29 696,00 | 161 171 588,39 |
| N-7 | R0180 | 74 769 107 | 79 897 173 | 24 082 205 | 32 025 992 | 11 391 396 | 23 924 866 | 2 628 313 | 292 507 | 0 | 0 | 0 | 0 | 0 | 0 | 0 | R0180 | 292 506,50 | 249 011 558,79 |
| N-6 | R0190 | 120 909 655 | 168 069 739 | 38 344 187 | 64 157 478 | 33 215 821 | 22 015 395 | 42 719 | 0 | 0 | 0 | 0 | 0 | 0 | 0 | 0 | R0190 | 42 719,00 | 446 754 994,93 |
| N-5 | R0200 | 79 629 010 | 95 366 965 | 18 218 471 | 5 630 981 | 91 670 572 | 8 186 469 | 0 | 0 | 0 | 0 | 0 | 0 | 0 | 0 | 0 | R0200 | 8 186 468,75 | 298 702 468,64 |
| N-4 | R0210 | 80 821 044 | 86 388 099 | 39 045 433 | 1 038 670 | -2 238 631 | 0 | 0 | 0 | 0 | 0 | 0 | 0 | 0 | 0 | 0 | R0210 | -2 238 630,81 | 205 054 615,36 |
| N-3 | R0220 | 83 019 075 | 63 157 295 | 48 567 475 | 3 748 884 | 0 | 0 | 0 | 0 | 0 | 0 | 0 | 0 | 0 | 0 | 0 | R0220 | 3 748 883,74 | 198 492 728,38 |
| N-2 | R0230 | 108 897 718 | 137 291 258 | 34 636 517 | 0 | 0 | 0 | 0 | 0 | 0 | 0 | 0 | 0 | 0 | 0 | 0 | R0230 | 34 636 516,80 | 280 825 493,20 |
| N-1 | R0240 | 182 880 512 | 141 000 996 | 0 | 0 | 0 | 0 | 0 | 0 | 0 | 0 | 0 | 0 | 0 | 0 | 0 | R0240 | 141 000 995,66 | 323 881 507,97 |
| N | R0250 | 129 592 749 | 0 | 0 | 0 | 0 | 0 | 0 | 0 | 0 | 0 | 0 | 0 | 0 | 0 | 0 | R0250 | 129 592 749,33 | 129 592 749,33 |
| Total | R0260 | 315 227 954,97 | | | | | | | | | | | | | | | R0260 | 315 227 954,97 | 2 964 255 170,12 |

Reinsurance Recoveries received (non-cumulative)
(absolute amount)

| Year | Development year | | | | | | | | | | | | | | | | | In Current year | Sum of years (cumulative) |
|--------------|------------------|-------------------|-------|-------|-------|-------|-------|-------|-------|-------|-------|-------|-------|-------|-------|--------|--------------|-------------------|---------------------------|
| | 0 | 1 | 2 | 3 | 4 | 5 | 6 | 7 | 8 | 9 | 10 | 11 | 12 | 13 | 14 | 15 & + | | | |
| | C0600 | C0610 | C0620 | C0630 | C0640 | C0650 | C0660 | C0670 | C0680 | C0690 | C0700 | C0710 | C0720 | C0730 | C0740 | C0750 | | | |
| Prior | R0300 | | | | | | | | | | | | | | | | 0 | R0300 | 0 |
| N-14 | R0310 | | | | | | | | 0 | 0 | 0 | 0 | 0 | 0 | 0 | 0 | R0310 | 0 | 0 |
| N-13 | R0320 | | | | | | | | 0 | 0 | 0 | 0 | 0 | 0 | 0 | 0 | R0320 | 0 | -8 912 335 |
| N-12 | R0330 | | | | | | | | 0 | 0 | 0 | 0 | 0 | 0 | 0 | 0 | R0330 | 0 | 0 |
| N-11 | R0340 | | | | | | | | | | | | | | | | R0340 | 0 | -25 843 883 |
| N-10 | R0350 | | | | | | | | | | | | | | | | R0350 | 0 | 0 |
| N-9 | R0360 | | | | | | | | | | | | | | | | R0360 | 0 | -3 928 475 |
| N-8 | R0370 | | | | | | | | | | | | | | | | R0370 | 0 | -23 461 045 |
| N-7 | R0380 | | | | | | | | | | | | | | | | R0380 | -114 014 | -50 658 852 |
| N-6 | R0390 | | | | | | | | | | | | | | | | R0390 | -483 214 | -193 960 465 |
| N-5 | R0400 | | | | | | | | | | | | | | | | R0400 | -435 442 | -24 321 953 |
| N-4 | R0410 | | | | | | | | | | | | | | | | R0410 | 0 | 0 |
| N-3 | R0420 | | | | | | | | | | | | | | | | R0420 | 0 | 0 |
| N-2 | R0430 | | | | | | | | | | | | | | | | R0430 | 0 | 0 |
| N-1 | R0440 | | | | | | | | | | | | | | | | R0440 | 0 | 0 |
| N | R0450 | | | | | | | | | | | | | | | | R0450 | 0 | 0 |
| Total | R0460 | -1 032 670 | | | | | | | | | | | | | | | R0460 | -1 032 670 | -331 087 008 |

Gross undiscounted Best Estimate Claims Provisions
(absolute amount)

| Year | Development year | | | | | | | | | | | | | | | | Year end (discounted data) | | | |
|--------------|------------------|-------------|-------------|-------------|------------|------------|-----------|---------|---------|-----------|------------|------------|---------|---------|--------|---------|----------------------------|---------|--------------|--------------------|
| | 0 | 1 | 2 | 3 | 4 | 5 | 6 | 7 | 8 | 9 | 10 | 11 | 12 | 13 | 14 | 15 & + | C0360 | | | |
| | C0200 | C0210 | C0220 | C0230 | C0240 | C0250 | C0260 | C0270 | C0280 | C0290 | C0300 | C0310 | C0320 | C0330 | C0340 | C0350 | | | | |
| Prior | R0100 | | | | | | | | | | | | | | | 0 | R0100 | 0 | | |
| N-14 | R0110 | | | | | | | | 196 456 | 134 906 | 32 345 | 1 042 | 0 | 0 | 0 | 0 | R0110 | 0 | | |
| N-13 | R0120 | | | | | | | 118 129 | 15 630 | 16 629 | 5 071 | 417 | 0 | 0 | 0 | 0 | R0120 | 0 | | |
| N-12 | R0130 | | | | | | | | 56 299 | 44 399 | 46 364 | 8 038 | 2 843 | 0 | 0 | 0 | R0130 | 0 | | |
| N-11 | R0140 | | | | | | | | | 6 332 212 | 1 607 142 | 121 591 | 103 262 | 90 333 | 86 733 | 190 469 | 0 | R0140 | 0 | |
| N-10 | R0150 | | | | | | | | | | 13 521 381 | 10 296 004 | 403 843 | 289 511 | 56 621 | 0 | 223 214 | 172 783 | R0150 | 169 570 |
| N-9 | R0160 | | | | | | | | | | | | | | | | | | R0160 | 35 810 |
| N-8 | R0170 | | | | | | | | | | | | | | | | | | R0170 | 121 958 |
| N-7 | R0180 | 179 652 848 | 121 380 164 | 96 464 964 | 61 163 527 | 44 816 850 | 2 962 803 | 597 895 | 359 171 | | | | | | | | | | R0180 | 352 442 |
| N-6 | R0190 | 397 287 225 | 198 737 539 | 146 889 822 | 73 905 199 | 22 384 280 | 355 578 | 200 926 | | | | | | | | | | | R0190 | 197 159 |
| N-5 | R0200 | 153 989 446 | 58 394 159 | 40 529 886 | 31 506 609 | 19 391 177 | 6 952 275 | | | | | | | | | | | | R0200 | 6 831 992 |
| N-4 | R0210 | 139 737 761 | 70 947 239 | 22 995 492 | 21 592 198 | 10 682 473 | | | | | | | | | | | | | R0210 | 10 534 599 |
| N-3 | R0220 | 121 733 080 | 32 716 827 | 23 762 521 | 13 093 160 | | | | | | | | | | | | | | R0220 | 12 898 079 |
| N-2 | R0230 | 191 617 955 | 103 748 407 | 63 367 074 | | | | | | | | | | | | | | | R0230 | 62 189 089 |
| N-1 | R0240 | 293 508 901 | 164 973 715 | | | | | | | | | | | | | | | | R0240 | 162 177 318 |
| N | R0250 | 287 104 172 | | | | | | | | | | | | | | | | | R0250 | 283 194 228 |
| Total | R0260 | | | | | | | | | | | | | | | | | | R0260 | 538 702 244 |

Undiscounted Best Estimate Claims Provisions - Reinsurance recoverable
(absolute amount)

| Year | Development year | | | | | | | | | | | | | | | | Year end (discounted data) | |
|--------------|------------------|--------------|--------------|--------------|-------------|-------------|----------|---------|-------|-------|-------|-------|-------|-------|-------|--------|----------------------------|------------------------|
| | 0 | 1 | 2 | 3 | 4 | 5 | 6 | 7 | 8 | 9 | 10 | 11 | 12 | 13 | 14 | 15 & + | C0960 | |
| | C0800 | C0810 | C0820 | C0830 | C0840 | C0850 | C0860 | C0870 | C0880 | C0890 | C0900 | C0910 | C0920 | C0930 | C0940 | C0950 | | |
| Prior | R0300 | | | | | | | | | | | | | | | 0 | R0300 | 0,00 |
| N-14 | R0310 | | | | | | | | 0 | 0 | 0 | 0 | 0 | 0 | 0 | 0 | R0310 | 0,00 |
| N-13 | R0320 | | | | | | | | 0 | 0 | 0 | 0 | 0 | 0 | 0 | 0 | R0320 | 0,00 |
| N-12 | R0330 | | | | | | | | 0 | 0 | 0 | 0 | 0 | 0 | 0 | 0 | R0330 | 0,00 |
| N-11 | R0340 | | | | | | | | | | | | | | | | R0340 | 0,00 |
| N-10 | R0350 | | | | | | | | | | | | | | | | R0350 | 0,00 |
| N-9 | R0360 | | | | | | | | | | | | | | | | R0360 | 0,00 |
| N-8 | R0370 | | | | | | | | | | | | | | | | R0370 | 0,00 |
| N-7 | R0380 | -63 985 650 | -51 377 465 | -50 731 834 | -42 665 893 | -34 333 376 | -85 726 | -43 049 | 0 | | | | | | | | R0380 | 0,00 |
| N-6 | R0390 | -214 731 448 | -133 382 805 | -114 517 852 | -59 786 842 | -15 975 668 | 0 | | | | | | | | | | R0390 | 0,00 |
| N-5 | R0400 | 0 | 0 | 0 | 0 | -1 901 574 | -313 146 | | | | | | | | | | R0400 | -307 274,04 |
| N-4 | R0410 | 0 | 0 | 0 | 0 | 0 | | | | | | | | | | | R0410 | 0,00 |
| N-3 | R0420 | 0 | 0 | 0 | 0 | 0 | | | | | | | | | | | R0420 | 0,00 |
| N-2 | R0430 | 0 | 0 | 0 | 0 | 0 | | | | | | | | | | | R0430 | 0,00 |
| N-1 | R0440 | -72 118 195 | -68 422 858 | | | | | | | | | | | | | | R0440 | -67 245 350,83 |
| N | R0450 | -49 887 950 | | | | | | | | | | | | | | | R0450 | -49 188 034,27 |
| Total | R0460 | | | | | | | | | | | | | | | | R0460 | -116 740 659,14 |

Development year

| Year | Development year | | | | | | | | | | | | | | | Year end (discounted data) | | | |
|-------|------------------|-------------|-------------|-------------|-------------|------------|-----------|---------|---------|---------|---------|---------|-------|----|----|----------------------------|--------------|--------------------|---|
| | 0 | 1 | 2 | 3 | 4 | 5 | 6 | 7 | 8 | 9 | 10 | 11 | 12 | 13 | 14 | | 15 & + | | |
| Prior | R0500 | | | | | | | | | | | | | | | | | R0500 | 0 |
| N-14 | R0510 | | | | | | | | | 196 456 | 134 906 | 32 345 | 1 042 | 0 | 0 | 0 | 0 | R0510 | 0 |
| N-13 | R0520 | | | | | | | 118 129 | 15 630 | 16 629 | 5 071 | 417 | 0 | 0 | 0 | 0 | R0520 | 0 | |
| N-12 | R0530 | | | | | | 56 299 | 44 399 | 46 364 | 8 038 | 2 843 | 0 | 0 | 0 | | | R0530 | 0 | |
| N-11 | R0540 | | | | | 7 065 831 | 2 282 071 | 121 591 | 103 262 | 90 333 | 86 733 | 190 469 | 0 | | | | R0540 | 0 | |
| N-10 | R0550 | | | | 13 521 381 | 10 296 004 | 403 843 | 289 511 | 56 621 | 0 | 223 214 | 172 783 | | | | | R0550 | 169 570 | |
| N-9 | R0560 | | | 46 084 506 | 22 260 045 | 14 390 507 | 66 290 | 37 570 | 0 | 233 112 | 36 492 | | | | | | R0560 | 35 810 | |
| N-8 | R0570 | | 83 348 262 | 77 628 761 | 60 584 897 | 44 004 828 | 3 709 217 | 3 843 | 212 910 | 124 284 | | | | | | | R0570 | 121 958 | |
| N-7 | R0580 | 243 638 498 | 172 757 629 | 147 196 798 | 103 829 420 | 79 150 226 | 3 048 529 | 640 944 | 359 171 | | | | | | | | R0580 | 352 442 | |
| N-6 | R0590 | 612 018 673 | 332 120 344 | 261 407 674 | 133 692 041 | 38 359 948 | 355 578 | 200 926 | | | | | | | | | R0590 | 197 159 | |
| N-5 | R0600 | 153 989 446 | 58 394 159 | 40 529 886 | 31 506 609 | 21 292 752 | 7 265 421 | | | | | | | | | | R0600 | 7 139 266 | |
| N-4 | R0610 | 139 737 761 | 70 947 239 | 22 995 492 | 21 592 198 | 10 682 473 | | | | | | | | | | | R0610 | 10 534 599 | |
| N-3 | R0620 | 121 733 080 | 32 716 827 | 23 762 521 | 13 093 160 | | | | | | | | | | | | R0620 | 12 898 079 | |
| N-2 | R0630 | 191 617 955 | 103 748 407 | 63 367 074 | | | | | | | | | | | | | R0630 | 62 189 089 | |
| N-1 | R0640 | 365 627 096 | 233 396 573 | | | | | | | | | | | | | | R0640 | 229 422 669 | |
| N | R0650 | 336 992 122 | | | | | | | | | | | | | | | R0650 | 332 382 262 | |
| | Total | | | | | | | | | | | | | | | | R0660 | 655 442 903 | |

Gross Reported but not Settled Claims (RBNS)
(absolute amount)

| Year | Development year | | | | | | | | | | | | | | | | Year end | | | |
|-------|------------------|-------------|-------------|-------------|------------|------------|-----------|---------|---------|---------|---------|-------|-------|-------|-------|--------|----------|-------|-------------|-------------|
| | 0 | 1 | 2 | 3 | 4 | 5 | 6 | 7 | 8 | 9 | 10 | 11 | 12 | 13 | 14 | 15 & + | | | | |
| | C0400 | C0410 | C0420 | C0430 | C0440 | C0450 | C0460 | C0470 | C0480 | C0490 | C0500 | C0510 | C0520 | C0530 | C0540 | C0550 | C0560 | | | |
| Prior | R0100 | | | | | | | | | | | | | | | | 0 | R0100 | 0 | |
| N-14 | R0110 | | | | | | | 173 688 | 116 726 | 18 814 | 0 | 0 | 0 | 0 | 0 | 0 | | R0110 | 0 | |
| N-13 | R0120 | | | | | | 94 791 | 0 | 0 | 0 | 0 | 0 | 0 | 0 | 0 | 0 | | R0120 | 0 | |
| N-12 | R0130 | | | | | 23 243 | 23 162 | 23 162 | 0 | 0 | 0 | 0 | 0 | 0 | 0 | 0 | | R0130 | 0 | |
| N-11 | R0140 | | | | 6 033 212 | 1 502 790 | 84 033 | 83 237 | 83 237 | 83 237 | 190 469 | 0 | 0 | 0 | 0 | 0 | | R0140 | 0 | |
| N-10 | R0150 | | | 12 921 596 | 9 827 505 | 344 053 | 254 053 | 45 175 | 0 | 223 214 | 172 783 | 0 | 0 | 0 | 0 | 0 | | R0150 | 172 783 | |
| N-9 | R0160 | | 34 034 945 | 17 204 023 | 11 791 160 | 13 000 | 0 | 0 | 230 912 | 36 492 | 0 | 0 | 0 | 0 | 0 | 0 | | R0160 | 36 492 | |
| N-8 | R0170 | | 63 926 898 | 54 246 867 | 41 166 230 | 30 189 628 | 3 483 688 | 3 688 | 212 762 | 124 136 | 0 | 0 | 0 | 0 | 0 | 0 | | R0170 | 124 136 | |
| N-7 | R0180 | 166 719 202 | 115 662 064 | 92 176 452 | 58 561 702 | 42 925 125 | 2 838 786 | 590 295 | 359 171 | 0 | 0 | 0 | 0 | 0 | 0 | 0 | | R0180 | 359 171 | |
| N-6 | R0190 | 374 327 548 | 189 677 764 | 140 528 245 | 70 669 220 | 21 466 008 | 334 420 | 200 038 | 0 | 0 | 0 | 0 | 0 | 0 | 0 | 0 | | R0190 | 200 038 | |
| N-5 | R0200 | 139 060 357 | 54 635 289 | 38 219 508 | 30 058 157 | 18 798 144 | 6 746 580 | 0 | 0 | 0 | 0 | 0 | 0 | 0 | 0 | 0 | | R0200 | 6 746 580 | |
| N-4 | R0210 | 122 257 157 | 65 943 049 | 21 244 767 | 20 586 918 | 10 224 382 | 0 | 0 | 0 | 0 | 0 | 0 | 0 | 0 | 0 | 0 | | R0210 | 10 224 382 | |
| N-3 | R0220 | 95 986 542 | 26 140 051 | 21 425 060 | 12 246 461 | 0 | 0 | 0 | 0 | 0 | 0 | 0 | 0 | 0 | 0 | 0 | | R0220 | 12 246 461 | |
| N-2 | R0230 | 174 111 766 | 96 444 859 | 59 869 620 | 0 | 0 | 0 | 0 | 0 | 0 | 0 | 0 | 0 | 0 | 0 | 0 | | R0230 | 59 869 620 | |
| N-1 | R0240 | 257 097 529 | 155 270 798 | 0 | 0 | 0 | 0 | 0 | 0 | 0 | 0 | 0 | 0 | 0 | 0 | 0 | | R0240 | 155 270 798 | |
| N | R0250 | 185 928 531 | 0 | 0 | 0 | 0 | 0 | 0 | 0 | 0 | 0 | 0 | 0 | 0 | 0 | 0 | | R0250 | 185 928 531 | |
| | | | | | | | | | | | | | | | | | | Total | R0260 | 431 178 993 |

Reinsurance RBNS Claims
(absolute amount)

| Year | Development year | | | | | | | | | | | | | | | | Year end | | | |
|-------|------------------|--------------|--------------|--------------|-------------|-------------|----------|---------|-------|-------|-------|-------|-------|-------|-------|--------|----------|-------|----------------|----------------|
| | 0 | 1 | 2 | 3 | 4 | 5 | 6 | 7 | 8 | 9 | 10 | 11 | 12 | 13 | 14 | 15 & + | | | | |
| | C1000 | C1010 | C1020 | C1030 | C1040 | C1050 | C1060 | C1070 | C1080 | C1090 | C1100 | C1110 | C1120 | C1130 | C1140 | C1150 | C1160 | | | |
| Prior | R0300 | | | | | | | | | | | | | | | | 0,00 | R0300 | 0,00 | |
| N-14 | R0310 | | | | | | | 0 | 0 | 0 | 0 | 0 | 0 | 0 | 0 | 0 | | R0310 | 0,00 | |
| N-13 | R0320 | | | | | | 0 | 0 | 0 | 0 | 0 | 0 | 0 | 0 | 0 | 0 | | R0320 | 0,00 | |
| N-12 | R0330 | | | | | 0 | 0 | 0 | 0 | 0 | 0 | 0 | 0 | 0 | 0 | 0 | | R0330 | 0,00 | |
| N-11 | R0340 | | | | -733 619 | -674 929 | 0 | 0 | 0 | 0 | 0 | 0 | 0 | 0 | 0 | 0 | | R0340 | 0,00 | |
| N-10 | R0350 | | | 0 | 0 | 0 | 0 | 0 | 0 | 0 | 0 | 0 | 0 | 0 | 0 | 0 | | R0350 | 0,00 | |
| N-9 | R0360 | | -10 371 076 | -4 243 623 | -2 024 000 | 0 | 0 | 0 | 0 | 0 | 0 | 0 | 0 | 0 | 0 | 0 | | R0360 | 0,00 | |
| N-8 | R0370 | | -16 239 762 | -20 805 219 | -17 574 057 | -12 465 944 | 0 | 0 | 0 | 0 | 0 | 0 | 0 | 0 | 0 | 0 | | R0370 | 0,00 | |
| N-7 | R0380 | -63 983 172 | -51 377 465 | -50 731 834 | -42 665 893 | -34 333 376 | -85 753 | -43 065 | 0 | 0 | 0 | 0 | 0 | 0 | 0 | 0 | | R0380 | 0,00 | |
| N-6 | R0390 | -214 731 448 | -133 382 805 | -114 517 852 | -59 786 842 | -15 978 430 | 0 | 0 | 0 | 0 | 0 | 0 | 0 | 0 | 0 | 0 | | R0390 | 0,00 | |
| N-5 | R0400 | 0 | 0 | 0 | 0 | -1 902 041 | -313 253 | 0 | 0 | 0 | 0 | 0 | 0 | 0 | 0 | 0 | | R0400 | -313 252,69 | |
| N-4 | R0410 | 0 | 0 | 0 | 0 | 0 | 0 | 0 | 0 | 0 | 0 | 0 | 0 | 0 | 0 | 0 | | R0410 | 0,00 | |
| N-3 | R0420 | 0 | 0 | 0 | 0 | 0 | 0 | 0 | 0 | 0 | 0 | 0 | 0 | 0 | 0 | 0 | | R0420 | 0,00 | |
| N-2 | R0430 | 0 | 0 | 0 | 0 | 0 | 0 | 0 | 0 | 0 | 0 | 0 | 0 | 0 | 0 | 0 | | R0430 | 0,00 | |
| N-1 | R0440 | -72 132 655 | -68 440 786 | 0 | 0 | 0 | 0 | 0 | 0 | 0 | 0 | 0 | 0 | 0 | 0 | 0 | | R0440 | -68 440 786,00 | |
| N | R0450 | -9 907 174 | 0 | 0 | 0 | 0 | 0 | 0 | 0 | 0 | 0 | 0 | 0 | 0 | 0 | 0 | | R0450 | -9 907 174,00 | |
| | | | | | | | | | | | | | | | | | | Total | R0460 | -78 661 212,69 |

Development year

| Year | 0 | 1 | 2 | 3 | 4 | 5 | 6 | 7 | 8 | 9 | 10 | 11 | 12 | 13 | 14 | 15 & + | Year end |
|--------------|-------------|-------------|-------------|-------------|------------|-----------|---------|---------|---------|---------|---------|-------|-------|-------|-------|--------|--------------|
| | C1600 | C1610 | C1620 | C1630 | C1640 | C1650 | C1660 | C1670 | C1680 | C1690 | C1700 | C1710 | C1720 | C1730 | C1740 | C1750 | C1760 |
| Prior | | | | | | | | | | | | | | | | | R0500 |
| N-14 | | | | | | | | 173 688 | 116 726 | 18 814 | 0 | 0 | 0 | 0 | 0 | 0 | R0510 |
| N-13 | | | | | | | 94 791 | 0 | 0 | 0 | 0 | 0 | 0 | 0 | 0 | 0 | R0520 |
| N-12 | | | | | | 23 243 | 23 162 | 23 162 | 0 | 0 | 0 | 0 | 0 | 0 | 0 | 0 | R0530 |
| N-11 | | | | | 6 766 831 | 2 177 719 | 84 033 | 83 237 | 83 237 | 83 237 | 190 469 | 0 | 0 | 0 | 0 | 0 | R0540 |
| N-10 | | | | 12 921 596 | 9 827 505 | 344 053 | 254 053 | 45 175 | 0 | 223 214 | 172 783 | 0 | 0 | 0 | 0 | 0 | R0550 |
| N-9 | | | 44 406 021 | 21 447 646 | 13 815 160 | 13 000 | 0 | 0 | 230 912 | 36 492 | 0 | 0 | 0 | 0 | 0 | 0 | R0560 |
| N-8 | | 80 166 660 | 75 052 086 | 58 740 287 | 42 655 572 | 3 483 688 | 3 688 | 212 762 | 124 136 | 0 | 0 | 0 | 0 | 0 | 0 | 0 | R0570 |
| N-7 | 230 702 374 | 167 039 529 | 142 908 286 | 101 227 595 | 77 258 501 | 2 924 539 | 633 360 | 359 171 | 0 | 0 | 0 | 0 | 0 | 0 | 0 | 0 | R0580 |
| N-6 | 589 058 996 | 323 060 569 | 255 046 097 | 130 456 062 | 37 444 438 | 334 420 | 200 038 | 0 | 0 | 0 | 0 | 0 | 0 | 0 | 0 | 0 | R0590 |
| N-5 | 139 060 357 | 54 635 289 | 38 219 508 | 30 058 157 | 20 700 184 | 7 059 833 | 0 | 0 | 0 | 0 | 0 | 0 | 0 | 0 | 0 | 0 | R0600 |
| N-4 | 122 257 157 | 65 943 049 | 21 244 767 | 20 586 918 | 10 224 382 | 0 | 0 | 0 | 0 | 0 | 0 | 0 | 0 | 0 | 0 | 0 | R0610 |
| N-3 | 95 986 542 | 26 140 051 | 21 425 060 | 12 246 461 | 0 | 0 | 0 | 0 | 0 | 0 | 0 | 0 | 0 | 0 | 0 | 0 | R0620 |
| N-2 | 174 111 766 | 96 444 859 | 59 869 620 | 0 | 0 | 0 | 0 | 0 | 0 | 0 | 0 | 0 | 0 | 0 | 0 | 0 | R0630 |
| N-1 | 329 230 184 | 223 711 584 | 0 | 0 | 0 | 0 | 0 | 0 | 0 | 0 | 0 | 0 | 0 | 0 | 0 | 0 | R0640 |
| N | 195 835 705 | 0 | 0 | 0 | 0 | 0 | 0 | 0 | 0 | 0 | 0 | 0 | 0 | 0 | 0 | 0 | R0650 |
| Total | | | | | | | | | | | | | | | | | R0660 |

Total R0660 509 840 206

Non-life Insurance Claims Information

| | | |
|-----------------------------------|-------|---|
| Line of business | Z0010 | General liability insurance [direct business and accepted proportional reinsurance] |
| Accident year / Underwriting year | Z0020 | Accident year [AY] |
| Currency | Z0030 | Total/NA |
| Currency conversion | Z0040 | Not applicable / Expressed in (converted to) reporting currency |

Gross Claims Paid (non-cumulative)
(absolute amount)

| Year | Development year | | | | | | | | | | | | | | | | In Current year | Sum of years (cumulative) | | |
|--------------|------------------|----------------------|------------|------------|-----------|-----------|-----------|------------|-----------|-----------|-------|-----------|-------|-------|-------|--------|-----------------|---------------------------|-----------------------|------|
| | 0 | 1 | 2 | 3 | 4 | 5 | 6 | 7 | 8 | 9 | 10 | 11 | 12 | 13 | 14 | 15 & + | | | | |
| | C0010 | C0020 | C0030 | C0040 | C0050 | C0060 | C0070 | C0080 | C0090 | C0100 | C0110 | C0120 | C0130 | C0140 | C0150 | C0160 | | | | |
| Prior | R0100 | | | | | | | | | | | | | | | 0 | R0100 | C0170 | C0180 | 0,00 |
| N-14 | R0110 | 2 532 212 | 16 191 257 | 15 146 691 | 2 832 230 | 1 605 879 | -547 952 | 3 313 515 | 4 555 600 | 3 000 | 0 | 0 | 0 | 0 | 0 | 0 | R0110 | 0,00 | 45 632 432,71 | |
| N-13 | R0120 | 3 579 087 | 13 832 303 | 4 844 586 | 2 850 012 | -380 385 | 34 056 | 0 | 39 469 | 2 022 821 | 0 | 0 | 0 | 0 | 0 | 0 | R0120 | 0,00 | 26 821 948,08 | |
| N-12 | R0130 | 770 364 | 12 198 921 | 5 280 835 | 4 132 791 | 157 894 | 0 | 0 | 0 | 0 | 0 | 0 | 0 | 0 | 0 | 0 | R0130 | 0,00 | 22 540 804,48 | |
| N-11 | R0140 | 883 306 | 8 404 206 | 7 465 217 | 2 240 608 | -479 532 | 0 | 33 250 | 0 | 0 | 0 | 2 234 715 | 0 | 0 | 0 | 0 | R0140 | 0,00 | 20 781 771,29 | |
| N-10 | R0150 | 1 789 534 | 5 455 528 | 5 927 201 | 1 690 436 | 368 151 | 13 900 | 278 435 | 0 | 0 | 0 | 0 | 0 | 0 | 0 | 0 | R0150 | 0,00 | 15 523 183,25 | |
| N-9 | R0160 | 609 589 | 5 713 178 | 4 211 756 | 656 451 | 1 165 | 16 200 | 206 219 | 11 316 | 0 | 0 | 0 | 0 | 0 | 0 | 0 | R0160 | 0,00 | 11 425 874,14 | |
| N-8 | R0170 | 307 870 | 6 275 168 | 6 879 199 | 2 150 726 | 311 351 | 358 595 | 1 144 142 | 200 231 | 467 824 | 0 | 0 | 0 | 0 | 0 | 0 | R0170 | 467 824,00 | 18 095 104,32 | |
| N-7 | R0180 | 3 211 499 | 7 168 695 | 2 180 188 | 2 933 846 | 70 000 | -22 094 | 235 000 | 0 | 0 | 0 | 0 | 0 | 0 | 0 | 0 | R0180 | 0,00 | 15 777 134,80 | |
| N-6 | R0190 | 1 555 861 | 7 309 903 | 4 250 243 | 2 245 177 | 2 428 809 | 537 297 | -1 574 901 | 0 | 0 | 0 | 0 | 0 | 0 | 0 | 0 | R0190 | -1 574 900,77 | 16 752 388,59 | |
| N-5 | R0200 | 416 942 | 9 794 369 | 9 488 219 | 2 431 061 | 2 164 100 | 2 153 055 | 0 | 0 | 0 | 0 | 0 | 0 | 0 | 0 | 0 | R0200 | 2 153 055,40 | 26 447 745,45 | |
| N-4 | R0210 | 895 424 | 5 311 520 | 4 559 049 | 1 291 664 | 809 995 | 0 | 0 | 0 | 0 | 0 | 0 | 0 | 0 | 0 | 0 | R0210 | 809 995,00 | 12 867 652,03 | |
| N-3 | R0220 | 1 424 057 | 8 122 406 | 5 624 371 | 2 276 042 | 0 | 0 | 0 | 0 | 0 | 0 | 0 | 0 | 0 | 0 | 0 | R0220 | 2 276 042,00 | 17 446 875,88 | |
| N-2 | R0230 | 3 676 886 | 15 165 032 | 6 789 963 | 0 | 0 | 0 | 0 | 0 | 0 | 0 | 0 | 0 | 0 | 0 | 0 | R0230 | 6 789 963,00 | 25 631 880,80 | |
| N-1 | R0240 | 2 075 717 | 13 833 161 | 0 | 0 | 0 | 0 | 0 | 0 | 0 | 0 | 0 | 0 | 0 | 0 | 0 | R0240 | 13 833 161,00 | 15 908 877,56 | |
| N | R0250 | 4 575 205 | 0 | 0 | 0 | 0 | 0 | 0 | 0 | 0 | 0 | 0 | 0 | 0 | 0 | 0 | R0250 | 4 575 205,00 | 4 575 205,00 | |
| Total | R0260 | 29 330 344,63 | | | | | | | | | | | | | | | R0260 | 29 330 344,63 | 296 228 878,38 | |

Reinsurance Recoveries received (non-cumulative)
(absolute amount)

| Year | Development year | | | | | | | | | | | | | | | | In Current year | Sum of years (cumulative) | | |
|--------------|------------------|----------|-------|-------|-------|----------|-------------|------------|-------|-------|-------|-------|-------|-------|-------|--------|-----------------|---------------------------|--------------------|---|
| | 0 | 1 | 2 | 3 | 4 | 5 | 6 | 7 | 8 | 9 | 10 | 11 | 12 | 13 | 14 | 15 & + | | | | |
| | C0600 | C0610 | C0620 | C0630 | C0640 | C0650 | C0660 | C0670 | C0680 | C0690 | C0700 | C0710 | C0720 | C0730 | C0740 | C0750 | | | | |
| Prior | R0300 | | | | | | | | | | | | | | | 0 | R0300 | C0760 | C0770 | 0 |
| N-14 | R0310 | . | . | . | . | . | -11 735 487 | -4 544 066 | 0 | 0 | 0 | 0 | 0 | 0 | 0 | 0 | R0310 | 0 | -16 279 553 | |
| N-13 | R0320 | . | . | . | . | . | 0 | 0 | 0 | 0 | 0 | 0 | 0 | 0 | 0 | 0 | R0320 | 0 | 0 | |
| N-12 | R0330 | . | . | . | . | . | 0 | 0 | 0 | 0 | 0 | 0 | 0 | 0 | 0 | 0 | R0330 | 0 | 0 | |
| N-11 | R0340 | . | . | . | 0 | 0 | -20 940 | 0 | 0 | 0 | 0 | 0 | 0 | 0 | 0 | 0 | R0340 | 0 | -20 940 | |
| N-10 | R0350 | . | . | 0 | 0 | -152 905 | 0 | 0 | 0 | 0 | 0 | 0 | 0 | 0 | 0 | 0 | R0350 | 0 | -152 905 | |
| N-9 | R0360 | . | 0 | 0 | 0 | 0 | 0 | 0 | 0 | 0 | 0 | 0 | 0 | 0 | 0 | 0 | R0360 | 0 | 0 | |
| N-8 | R0370 | 0 | 0 | 0 | 0 | 0 | 0 | 0 | 0 | 0 | 0 | 0 | 0 | 0 | 0 | 0 | R0370 | 0 | 0 | |
| N-7 | R0380 | 0 | 0 | 0 | 0 | 0 | 0 | 0 | 0 | 0 | 0 | 0 | 0 | 0 | 0 | 0 | R0380 | 0 | 0 | |
| N-6 | R0390 | 0 | 0 | 0 | 0 | 0 | 0 | 0 | 0 | 0 | 0 | 0 | 0 | 0 | 0 | 0 | R0390 | 0 | 0 | |
| N-5 | R0400 | 0 | 0 | 0 | 0 | 0 | 0 | 0 | 0 | 0 | 0 | 0 | 0 | 0 | 0 | 0 | R0400 | 0 | 0 | |
| N-4 | R0410 | 0 | 0 | 0 | 0 | 0 | 0 | 0 | 0 | 0 | 0 | 0 | 0 | 0 | 0 | 0 | R0410 | 0 | 0 | |
| N-3 | R0420 | 0 | 0 | 0 | 0 | 0 | 0 | 0 | 0 | 0 | 0 | 0 | 0 | 0 | 0 | 0 | R0420 | 0 | 0 | |
| N-2 | R0430 | 0 | 0 | 0 | 0 | 0 | 0 | 0 | 0 | 0 | 0 | 0 | 0 | 0 | 0 | 0 | R0430 | 0 | 0 | |
| N-1 | R0440 | 0 | 0 | 0 | 0 | 0 | 0 | 0 | 0 | 0 | 0 | 0 | 0 | 0 | 0 | 0 | R0440 | 0 | 0 | |
| N | R0450 | 0 | 0 | 0 | 0 | 0 | 0 | 0 | 0 | 0 | 0 | 0 | 0 | 0 | 0 | 0 | R0450 | 0 | 0 | |
| Total | R0460 | 0 | | | | | | | | | | | | | | | R0460 | 0 | -16 453 398 | |

| Year | Development year | | | | | | | | | | | | | | | | In Current year | Sum of years (cumulative) | | |
|-------|------------------|-----------|------------|-----------|-----------|-----------|------------|------------|---------|-----------|-------|-----------|-------|-------|-------|--------|-----------------|---------------------------|-------------------|--------------------|
| | 0 | 1 | 2 | 3 | 4 | 5 | 6 | 7 | 8 | 9 | 10 | 11 | 12 | 13 | 14 | 15 & + | | | | |
| | C1200 | C1210 | C1220 | C1230 | C1240 | C1250 | C1260 | C1270 | C1280 | C1290 | C1300 | C1310 | C1320 | C1330 | C1340 | C1350 | | | | |
| Prior | R0500 | | | | | | | | | | | | | | | 0 | R0500 | C1360 | C1370 | |
| N-14 | R0510 | | | | | | 15 049 002 | 9 099 666 | 3 000 | 0 | 0 | 0 | 0 | 0 | 0 | | R0510 | 0 | 24 151 668 | |
| N-13 | R0520 | | | | | | 34 056 | 0 | 39 469 | 2 022 821 | 0 | 0 | 0 | 0 | 0 | | R0520 | 0 | 2 096 346 | |
| N-12 | R0530 | | | | | 157 894 | 0 | 0 | 0 | 0 | 0 | 0 | 0 | 0 | | | R0530 | 0 | 157 894 | |
| N-11 | R0540 | | | | 2 240 608 | -479 532 | 20 940 | 33 250 | 0 | 0 | 0 | 2 234 715 | 0 | | | | R0540 | 0 | 4 049 981 | |
| N-10 | R0550 | | | 5 927 201 | 1 690 436 | 521 056 | 13 900 | 278 435 | 0 | 0 | 0 | 0 | 0 | | | | R0550 | 0 | 8 431 027 | |
| N-9 | R0560 | 5 713 178 | 4 211 756 | 656 451 | 1 165 | 16 200 | 206 219 | 11 316 | 0 | 0 | | | | | | | R0560 | 0 | 10 816 285 | |
| N-8 | R0570 | 307 870 | 6 275 168 | 6 879 199 | 2 150 726 | 311 351 | 358 595 | 1 144 142 | 200 231 | 467 824 | | | | | | | R0570 | 467 824 | 18 095 104 | |
| N-7 | R0580 | 3 211 499 | 7 168 695 | 2 180 188 | 2 933 846 | 70 000 | -22 094 | 235 000 | 0 | | | | | | | | R0580 | 0 | 15 777 135 | |
| N-6 | R0590 | 1 555 861 | 7 309 903 | 4 250 243 | 2 245 177 | 2 428 809 | 537 297 | -1 574 901 | | | | | | | | | R0590 | -1 574 901 | 16 752 389 | |
| N-5 | R0600 | 416 942 | 9 794 369 | 9 488 219 | 2 431 061 | 2 164 100 | 2 153 055 | | | | | | | | | | R0600 | 2 153 055 | 26 447 745 | |
| N-4 | R0610 | 895 424 | 5 311 520 | 4 559 049 | 1 291 664 | 809 995 | | | | | | | | | | | R0610 | 809 995 | 12 867 652 | |
| N-3 | R0620 | 1 424 057 | 8 122 406 | 5 624 371 | 2 276 042 | | | | | | | | | | | | R0620 | 2 276 042 | 17 446 876 | |
| N-2 | R0630 | 3 676 886 | 15 165 032 | 6 789 963 | | | | | | | | | | | | | R0630 | 6 789 963 | 25 631 881 | |
| N-1 | R0640 | 2 075 717 | 13 833 161 | | | | | | | | | | | | | | R0640 | 13 833 161 | 15 908 878 | |
| N | R0650 | 4 575 205 | | | | | | | | | | | | | | | R0650 | 4 575 205 | 4 575 205 | |
| | | | | | | | | | | | | | | | | | Total | R0660 | 29 330 345 | 203 206 066 |

Inflation rates (only in the case of using methods that take into account inflation to adjust data)

| | | N-14 | N-13 | N-12 | N-11 | N-10 | N-9 | N-8 | N-7 | N-6 | N-5 | N-4 | N-3 | N-2 | N-1 | N |
|---|-------|-------|-------|-------|-------|-------|-------|-------|-------|-------|-------|-------|-------|-------|-------|-------|
| | | C1800 | C1810 | C1820 | C1830 | C1840 | C1850 | C1860 | C1870 | C1880 | C1890 | C1900 | C1910 | C1920 | C1930 | C1940 |
| Historic inflation rate - total | R0700 | | | | | | | | | | | | | | | |
| Historic inflation rate: external inflation | R0710 | | | | | | | | | | | | | | | |
| Historic inflation rate: endogenous inflation | R0720 | | | | | | | | | | | | | | | |
| | | C2000 | C2010 | C2020 | C2030 | C2040 | C2050 | C2060 | C2070 | C2080 | C2090 | C2100 | C2110 | C2120 | C2130 | C2140 |
| | | N+1 | N+2 | N+3 | N+4 | N+5 | N+6 | N+7 | N+8 | N+9 | N+10 | N+11 | N+12 | N+13 | N+14 | |
| Expected inflation rate - total | R0730 | | | | | | | | | | | | | | | |
| Expected inflation rate: external inflation | R0740 | | | | | | | | | | | | | | | |
| Expected inflation rate: endogenous inflation | R0750 | | | | | | | | | | | | | | | |
| | | C2200 | | | | | | | | | | | | | | |
| Description of inflation rate used: | R0760 | | | | | | | | | | | | | | | |

Gross undiscounted Best Estimate Claims Provisions
(absolute amount)

| Year | Development year | | | | | | | | | | | | | | | | Year end (discounted data) | |
|--------------|------------------|------------|------------|------------|------------|-----------|-----------|-----------|-----------|-----------|---------|---------|---------|---------|-----------|---------|----------------------------|-------------------|
| | 0 | 1 | 2 | 3 | 4 | 5 | 6 | 7 | 8 | 9 | 10 | 11 | 12 | 13 | 14 | 15 & + | C0360 | |
| | C0200 | C0210 | C0220 | C0230 | C0240 | C0250 | C0260 | C0270 | C0280 | C0290 | C0300 | C0310 | C0320 | C0330 | C0340 | C0350 | | |
| Prior | R0100 | | | | | | | | | | | | | | | 707 390 | R0100 | 697 584 |
| N-14 | R0110 | | | | | | | 1 307 093 | 924 270 | 429 050 | 285 206 | 252 413 | 159 656 | 203 989 | 1 125 144 | | R0110 | 1 105 397 |
| N-13 | R0120 | | | | | | 3 015 621 | 3 313 156 | 576 698 | 418 616 | 309 590 | 260 066 | 251 638 | 120 521 | | | R0120 | 118 335 |
| N-12 | R0130 | | | | | 2 955 828 | 1 737 590 | 1 122 023 | 819 272 | 692 121 | 358 191 | 330 861 | 246 072 | | | | R0130 | 241 535 |
| N-11 | R0140 | | | | 4 106 383 | 2 506 099 | 1 875 087 | 1 241 769 | 1 078 290 | 2 444 486 | 512 200 | 341 865 | | | | | R0140 | 335 507 |
| N-10 | R0150 | | | 8 169 400 | 4 085 452 | 3 135 198 | 2 475 673 | 2 102 677 | 1 122 097 | 863 933 | 840 319 | | | | | | R0150 | 813 987 |
| N-9 | R0160 | | 11 514 614 | 7 522 353 | 5 704 695 | 3 419 104 | 2 633 282 | 1 536 141 | 1 132 601 | 992 084 | | | | | | | R0160 | 975 254 |
| N-8 | R0170 | 22 544 390 | 12 338 986 | 7 793 060 | 5 270 036 | 4 126 637 | 2 940 271 | 2 541 775 | 1 841 381 | | | | | | | | R0170 | 1 799 030 |
| N-7 | R0180 | 23 668 885 | 15 181 189 | 11 588 014 | 6 374 535 | 4 973 968 | 3 628 572 | 2 614 398 | 2 023 338 | | | | | | | | R0180 | 1 971 683 |
| N-6 | R0190 | 24 584 706 | 26 178 921 | 15 392 940 | 12 963 153 | 9 136 799 | 5 636 989 | 3 191 702 | | | | | | | | | R0190 | 3 103 987 |
| N-5 | R0200 | 28 337 776 | 28 310 543 | 14 826 561 | 10 311 159 | 7 426 783 | 4 365 518 | | | | | | | | | | R0200 | 4 230 388 |
| N-4 | R0210 | 26 321 923 | 17 603 526 | 9 512 074 | 6 252 150 | 4 548 473 | | | | | | | | | | | R0210 | 4 367 977 |
| N-3 | R0220 | 23 721 519 | 23 341 877 | 17 802 635 | 9 503 423 | | | | | | | | | | | | R0220 | 9 118 295 |
| N-2 | R0230 | 23 728 644 | 15 075 855 | 10 877 210 | | | | | | | | | | | | | R0230 | 10 498 187 |
| N-1 | R0240 | 22 148 710 | 14 416 626 | | | | | | | | | | | | | | R0240 | 14 051 675 |
| N | R0250 | 26 589 017 | | | | | | | | | | | | | | | R0250 | 25 939 976 |
| Total | R0260 | | | | | | | | | | | | | | | | R0260 | 79 368 795 |

Undiscounted Best Estimate Claims Provisions - Reinsurance recoverable
(absolute amount)

| Year | Development year | | | | | | | | | | | | | | | | Year end (discounted data) | |
|--------------|------------------|------------|----------|----------|----------|----------|---------|----------|-------|-------|-------|-------|-------|-------|-------|--------|----------------------------|-------------|
| | 0 | 1 | 2 | 3 | 4 | 5 | 6 | 7 | 8 | 9 | 10 | 11 | 12 | 13 | 14 | 15 & + | C0960 | |
| | C0800 | C0810 | C0820 | C0830 | C0840 | C0850 | C0860 | C0870 | C0880 | C0890 | C0900 | C0910 | C0920 | C0930 | C0940 | C0950 | | |
| Prior | R0300 | | | | | | | | | | | | | | | 0 | R0300 | 0,00 |
| N-14 | R0310 | | | | | | | -342 774 | 0 | 0 | 0 | 0 | 0 | 0 | 0 | 0 | R0310 | 0,00 |
| N-13 | R0320 | | | | | | -83 187 | 0 | 0 | 0 | 0 | 0 | 0 | 0 | 0 | 0 | R0320 | 0,00 |
| N-12 | R0330 | | | | | -126 986 | -37 314 | 0 | 0 | 0 | 0 | 0 | 0 | 0 | 0 | 0 | R0330 | 0,00 |
| N-11 | R0340 | | | | -194 836 | -67 423 | 0 | 0 | 0 | 0 | 0 | 0 | 0 | 0 | 0 | 0 | R0340 | 0,00 |
| N-10 | R0350 | | | -339 791 | -121 445 | 0 | 0 | 0 | 0 | 0 | 0 | 0 | 0 | 0 | 0 | 0 | R0350 | 0,00 |
| N-9 | R0360 | | -163 265 | -434 261 | 0 | 0 | 0 | 0 | 0 | 0 | 0 | 0 | 0 | 0 | 0 | 0 | R0360 | 0,00 |
| N-8 | R0370 | -1 423 735 | -425 764 | 0 | 0 | 0 | 0 | 0 | 0 | 0 | 0 | 0 | 0 | 0 | 0 | 0 | R0370 | 0,00 |
| N-7 | R0380 | -1 694 388 | -904 892 | 0 | 0 | 0 | 0 | 0 | 0 | 0 | 0 | 0 | 0 | 0 | 0 | 0 | R0380 | 0,00 |
| N-6 | R0390 | -509 861 | -323 252 | 0 | 0 | 0 | 0 | 0 | 0 | 0 | 0 | 0 | 0 | 0 | 0 | 0 | R0390 | 0,00 |
| N-5 | R0400 | 0 | 0 | 0 | 0 | 0 | 0 | 0 | 0 | 0 | 0 | 0 | 0 | 0 | 0 | 0 | R0400 | 0,00 |
| N-4 | R0410 | 0 | 0 | 0 | 0 | 0 | 0 | 0 | 0 | 0 | 0 | 0 | 0 | 0 | 0 | 0 | R0410 | 0,00 |
| N-3 | R0420 | 0 | 0 | 0 | 0 | 0 | 0 | 0 | 0 | 0 | 0 | 0 | 0 | 0 | 0 | 0 | R0420 | 0,00 |
| N-2 | R0430 | 0 | 0 | 0 | 0 | 0 | 0 | 0 | 0 | 0 | 0 | 0 | 0 | 0 | 0 | 0 | R0430 | 0,00 |
| N-1 | R0440 | 0 | 0 | 0 | 0 | 0 | 0 | 0 | 0 | 0 | 0 | 0 | 0 | 0 | 0 | 0 | R0440 | 0,00 |
| N | R0450 | 0 | 0 | 0 | 0 | 0 | 0 | 0 | 0 | 0 | 0 | 0 | 0 | 0 | 0 | 0 | R0450 | 0,00 |
| Total | R0460 | | | | | | | | | | | | | | | | R0460 | 0,00 |

Gross Reported but not Settled Claims (RBNS)
(absolute amount)

Development year

| Year | Development year | | | | | | | | | | | | | | | | Year end | | |
|-------|------------------|------------|------------|------------|-----------|-----------|-----------|-----------|---------|-----------|---------|--------|-------|-------|-----------|---------|--------------|--------------|-------------------|
| | 0 | 1 | 2 | 3 | 4 | 5 | 6 | 7 | 8 | 9 | 10 | 11 | 12 | 13 | 14 | 15 & + | | | |
| | C0400 | C0410 | C0420 | C0430 | C0440 | C0450 | C0460 | C0470 | C0480 | C0490 | C0500 | C0510 | C0520 | C0530 | C0540 | C0550 | C0560 | | |
| Prior | R0100 | | | | | | | | | | | | | | | 660 000 | R0100 | 660 000 | |
| N-14 | R0110 | | | | | | | 0 | 0 | 0 | 0 | 25 000 | 0 | 0 | 1 000 000 | | R0110 | 1 000 000 | |
| N-13 | R0120 | | | | | | 995 940 | 2 110 531 | 0 | 0 | 0 | 0 | 0 | 0 | | | R0120 | 0 | |
| N-12 | R0130 | | | | | 67 921 | 80 000 | 80 000 | 0 | 0 | 0 | 25 000 | 0 | | | | R0130 | 0 | |
| N-11 | R0140 | | | | 200 000 | 50 000 | 40 000 | 0 | 0 | 1 625 000 | 50 000 | 10 000 | | | | | R0140 | 10 000 | |
| N-10 | R0150 | | | 2 953 220 | 318 220 | 253 320 | 750 000 | 750 000 | 0 | 0 | 250 000 | | | | | | R0150 | 250 000 | |
| N-9 | R0160 | | 2 863 504 | 640 000 | 320 000 | 260 000 | 40 000 | 0 | 0 | 100 000 | | | | | | | R0160 | 100 000 | |
| N-8 | R0170 | | 9 138 697 | 3 909 110 | 600 095 | 1 361 691 | 940 000 | 300 000 | 600 234 | 300 000 | | | | | | | R0170 | 300 000 | |
| N-7 | R0180 | 6 429 936 | 4 170 508 | 3 295 144 | 1 130 000 | 350 000 | 350 000 | 0 | | | | | | | | | R0180 | 0 | |
| N-6 | R0190 | 12 127 023 | 15 660 578 | 8 546 160 | 7 573 422 | 3 980 492 | 1 400 492 | -24 729 | | | | | | | | | R0190 | -24 729 | |
| N-5 | R0200 | 14 613 441 | 19 591 419 | 7 481 173 | 4 708 208 | 2 810 000 | 340 171 | | | | | | | | | | R0200 | 340 171 | |
| N-4 | R0210 | 7 964 301 | 3 960 128 | 2 240 954 | 901 338 | 0 | | | | | | | | | | | R0210 | 0 | |
| N-3 | R0220 | 9 099 820 | 13 007 745 | 11 709 600 | 4 448 495 | | | | | | | | | | | | R0220 | 4 448 495 | |
| N-2 | R0230 | 12 812 370 | 6 995 066 | 5 380 360 | | | | | | | | | | | | | R0230 | 5 380 360 | |
| N-1 | R0240 | 9 030 328 | 4 313 154 | | | | | | | | | | | | | | R0240 | 4 313 154 | |
| N | R0250 | 4 875 443 | | | | | | | | | | | | | | | R0250 | 4 875 443 | |
| | | | | | | | | | | | | | | | | | Total | R0260 | 21 652 894 |

Reinsurance RBNS Claims
(absolute amount)

Development year

| Year | Development year | | | | | | | | | | | | | | | | Year end | | |
|-------|------------------|-------|----------|-------|-------|-------|-------|-------|-------|-------|-------|-------|-------|-------|-------|--------|--------------|--------------|-------------|
| | 0 | 1 | 2 | 3 | 4 | 5 | 6 | 7 | 8 | 9 | 10 | 11 | 12 | 13 | 14 | 15 & + | | | |
| | C1000 | C1010 | C1020 | C1030 | C1040 | C1050 | C1060 | C1070 | C1080 | C1090 | C1100 | C1110 | C1120 | C1130 | C1140 | C1150 | C1160 | | |
| Prior | R0300 | | | | | | | | | | | | | | | 0,00 | R0300 | 0,00 | |
| N-14 | R0310 | | | | | | | 0 | 0 | 0 | 0 | 0 | 0 | 0 | 0 | | R0310 | 0,00 | |
| N-13 | R0320 | | | | | | 0 | 0 | 0 | 0 | 0 | 0 | 0 | 0 | | | R0320 | 0,00 | |
| N-12 | R0330 | | | | | 0 | 0 | 0 | 0 | 0 | 0 | 0 | 0 | | | | R0330 | 0,00 | |
| N-11 | R0340 | | | | 0 | 0 | 0 | 0 | 0 | 0 | 0 | 0 | | | | | R0340 | 0,00 | |
| N-10 | R0350 | | | | 0 | 0 | 0 | 0 | 0 | 0 | 0 | | | | | | R0350 | 0,00 | |
| N-9 | R0360 | | | 0 | 0 | 0 | 0 | 0 | 0 | 0 | | | | | | | R0360 | 0,00 | |
| N-8 | R0370 | | 0 | 0 | 0 | 0 | 0 | 0 | 0 | | | | | | | | R0370 | 0,00 | |
| N-7 | R0380 | 0 | 0 | 0 | 0 | 0 | 0 | 0 | | | | | | | | | R0380 | 0,00 | |
| N-6 | R0390 | 0 | -323 252 | 0 | 0 | 0 | 0 | 0 | | | | | | | | | R0390 | 0,00 | |
| N-5 | R0400 | 0 | 0 | 0 | 0 | 0 | | | | | | | | | | | R0400 | 0,00 | |
| N-4 | R0410 | 0 | 0 | 0 | 0 | | | | | | | | | | | | R0410 | 0,00 | |
| N-3 | R0420 | 0 | 0 | 0 | 0 | | | | | | | | | | | | R0420 | 0,00 | |
| N-2 | R0430 | 0 | 0 | 0 | | | | | | | | | | | | | R0430 | 0,00 | |
| N-1 | R0440 | 0 | 0 | | | | | | | | | | | | | | R0440 | 0,00 | |
| N | R0450 | 0 | | | | | | | | | | | | | | | R0450 | 0,00 | |
| | | | | | | | | | | | | | | | | | Total | R0460 | 0,00 |

Development year

| Year | 0 | 1 | 2 | 3 | 4 | 5 | 6 | 7 | 8 | 9 | 10 | 11 | 12 | 13 | 14 | 15 & + | Year end | |
|--------------|------------|------------|------------|-----------|-----------|-----------|---------|-----------|---------|-----------|---------|--------|-------|-------|-----------|---------|--------------|-------------------|
| | C1600 | C1610 | C1620 | C1630 | C1640 | C1650 | C1660 | C1670 | C1680 | C1690 | C1700 | C1710 | C1720 | C1730 | C1740 | C1750 | C1760 | |
| Prior | | | | | | | | | | | | | | | | 660 000 | R0500 | 660 000 |
| N-14 | | | | | | | | 0 | 0 | 0 | 0 | 25 000 | 0 | 0 | 1 000 000 | | R0510 | 1 000 000 |
| N-13 | | | | | | | 995 940 | 2 110 531 | 0 | 0 | 0 | 0 | 0 | 0 | | | R0520 | 0 |
| N-12 | | | | | | 67 921 | 80 000 | 80 000 | 0 | 0 | 0 | 25 000 | 0 | | | | R0530 | 0 |
| N-11 | | | | | 200 000 | 50 000 | 40 000 | 0 | 0 | 1 625 000 | 50 000 | 10 000 | | | | | R0540 | 10 000 |
| N-10 | | | | 2 953 220 | 318 220 | 253 320 | 750 000 | 750 000 | 0 | 0 | 250 000 | | | | | | R0550 | 250 000 |
| N-9 | | | 2 863 504 | 640 000 | 320 000 | 260 000 | 40 000 | 0 | 0 | 100 000 | | | | | | | R0560 | 100 000 |
| N-8 | | 9 138 697 | 3 909 110 | 600 095 | 1 361 691 | 940 000 | 300 000 | 600 234 | 300 000 | | | | | | | | R0570 | 300 000 |
| N-7 | 6 429 936 | 4 170 508 | 3 295 144 | 1 130 000 | 350 000 | 350 000 | 0 | 0 | | | | | | | | | R0580 | 0 |
| N-6 | 12 127 023 | 15 983 830 | 8 546 160 | 7 573 422 | 3 980 492 | 1 400 492 | -24 729 | | | | | | | | | | R0590 | -24 729 |
| N-5 | 14 613 441 | 19 591 419 | 7 481 173 | 4 708 208 | 2 810 000 | 340 171 | | | | | | | | | | | R0600 | 340 171 |
| N-4 | 7 964 301 | 3 960 128 | 2 240 954 | 901 338 | 0 | | | | | | | | | | | | R0610 | 0 |
| N-3 | 9 099 820 | 13 007 745 | 11 709 600 | 4 448 495 | | | | | | | | | | | | | R0620 | 4 448 495 |
| N-2 | 12 812 370 | 6 995 066 | 5 380 360 | | | | | | | | | | | | | | R0630 | 5 380 360 |
| N-1 | 9 030 328 | 4 313 154 | | | | | | | | | | | | | | | R0640 | 4 313 154 |
| N | 4 875 443 | | | | | | | | | | | | | | | | R0650 | 4 875 443 |
| Total | | | | | | | | | | | | | | | | | R0660 | 21 652 894 |

Non-life Insurance Claims Information

| | | |
|-----------------------------------|-------|---|
| Line of business | Z0010 | General liability insurance [direct business and accepted proportional reinsurance] |
| Accident year / Underwriting year | Z0020 | Accident year [AY] |
| Currency | Z0030 | NOK |
| Currency conversion | Z0040 | Not applicable / Expressed in (converted to) reporting currency |

Gross Claims Paid (non-cumulative)
(absolute amount)

| Year | Development year | | | | | | | | | | | | | | | | In Current year | Sum of years (cumulative) | | | |
|--------------|------------------|----------------------|------------|------------|-----------|-----------|-----------|------------|-----------|-----------|----------|-----------|----------|----------|----------|----------|-----------------|---------------------------|----------------------|--------------|-----------------------|
| | 0 | 1 | 2 | 3 | 4 | 5 | 6 | 7 | 8 | 9 | 10 | 11 | 12 | 13 | 14 | 15 & + | | | | | |
| | C0010 | C0020 | C0030 | C0040 | C0050 | C0060 | C0070 | C0080 | C0090 | C0100 | C0110 | C0120 | C0130 | C0140 | C0150 | C0160 | | | | | |
| Prior | R0100 | | | | | | | | | | | | | | | | 0 | R0100 | | C0180 | 0,00 |
| N-14 | R0110 | 2 532 212 | 16 191 257 | 15 146 691 | 2 832 230 | 1 605 879 | -547 952 | 3 313 515 | 4 555 600 | 3 000 | 0 | 0 | 0 | 0 | 0 | 0 | 0 | R0110 | 0,00 | C0180 | 45 632 432,71 |
| N-13 | R0120 | 3 579 087 | 13 832 303 | 4 844 586 | 2 850 012 | -380 385 | 34 056 | 0 | 39 469 | 2 022 821 | 0 | 0 | 0 | 0 | 0 | 0 | 0 | R0120 | 0,00 | C0180 | 26 821 948,08 |
| N-12 | R0130 | 770 364 | 12 198 921 | 5 280 835 | 4 132 791 | 157 894 | 0 | 0 | 0 | 0 | 0 | 0 | 0 | 0 | 0 | 0 | 0 | R0130 | 0,00 | C0180 | 22 540 804,48 |
| N-11 | R0140 | 883 306 | 8 404 206 | 7 465 217 | 2 240 608 | -479 532 | 0 | 33 250 | 0 | 0 | 0 | 2 234 715 | 0 | 0 | 0 | 0 | 0 | R0140 | 0,00 | C0180 | 20 781 771,29 |
| N-10 | R0150 | 1 789 534 | 5 455 528 | 5 927 201 | 1 690 436 | 368 151 | 13 900 | 278 435 | 0 | 0 | 0 | 0 | 0 | 0 | 0 | 0 | 0 | R0150 | 0,00 | C0180 | 15 523 183,25 |
| N-9 | R0160 | 609 589 | 5 713 178 | 4 211 756 | 656 451 | 1 165 | 16 200 | 206 219 | 11 316 | 0 | 0 | 0 | 0 | 0 | 0 | 0 | 0 | R0160 | 0,00 | C0180 | 11 425 874,14 |
| N-8 | R0170 | 307 870 | 6 275 168 | 6 879 199 | 2 150 726 | 311 351 | 358 595 | 1 144 142 | 200 231 | 467 824 | 0 | 0 | 0 | 0 | 0 | 0 | 0 | R0170 | 467 824,00 | C0180 | 18 095 104,32 |
| N-7 | R0180 | 3 211 499 | 7 168 695 | 2 180 188 | 2 933 846 | 70 000 | -22 094 | 235 000 | 0 | 0 | 0 | 0 | 0 | 0 | 0 | 0 | 0 | R0180 | 0,00 | C0180 | 15 777 134,80 |
| N-6 | R0190 | 1 555 861 | 7 309 903 | 4 250 243 | 2 245 177 | 2 428 809 | 537 297 | -1 574 901 | 0 | 0 | 0 | 0 | 0 | 0 | 0 | 0 | 0 | R0190 | -1 574 900,77 | C0180 | 16 752 388,59 |
| N-5 | R0200 | 416 942 | 9 794 369 | 9 488 219 | 2 431 061 | 2 164 100 | 2 153 055 | 0 | 0 | 0 | 0 | 0 | 0 | 0 | 0 | 0 | 0 | R0200 | 2 153 055,40 | C0180 | 26 447 745,45 |
| N-4 | R0210 | 895 424 | 5 311 520 | 4 559 049 | 1 291 664 | 809 995 | 0 | 0 | 0 | 0 | 0 | 0 | 0 | 0 | 0 | 0 | 0 | R0210 | 809 995,00 | C0180 | 12 867 652,03 |
| N-3 | R0220 | 1 424 057 | 8 122 406 | 5 624 371 | 2 276 042 | 0 | 0 | 0 | 0 | 0 | 0 | 0 | 0 | 0 | 0 | 0 | 0 | R0220 | 2 276 042,00 | C0180 | 17 446 875,88 |
| N-2 | R0230 | 3 676 886 | 15 165 032 | 6 789 963 | 0 | 0 | 0 | 0 | 0 | 0 | 0 | 0 | 0 | 0 | 0 | 0 | 0 | R0230 | 6 789 963,00 | C0180 | 25 631 880,80 |
| N-1 | R0240 | 2 075 717 | 13 833 161 | 0 | 0 | 0 | 0 | 0 | 0 | 0 | 0 | 0 | 0 | 0 | 0 | 0 | 0 | R0240 | 13 833 161,00 | C0180 | 15 908 877,56 |
| N | R0250 | 4 575 205 | 0 | 0 | 0 | 0 | 0 | 0 | 0 | 0 | 0 | 0 | 0 | 0 | 0 | 0 | 0 | R0250 | 4 575 205,00 | C0180 | 4 575 205,00 |
| Total | R0260 | 29 330 344,63 | 0 | 0 | 0 | 0 | 0 | 0 | 0 | 0 | 0 | 0 | 0 | 0 | 0 | 0 | 0 | R0260 | 29 330 344,63 | C0180 | 296 228 878,38 |

Reinsurance Recoveries received (non-cumulative)
(absolute amount)

| Year | Development year | | | | | | | | | | | | | | | | In Current year | Sum of years (cumulative) | | | |
|--------------|------------------|----------|----------|----------|----------|----------|----------|----------|----------|----------|----------|----------|----------|----------|----------|----------|-----------------|---------------------------|----------|--------------|--------------------|
| | 0 | 1 | 2 | 3 | 4 | 5 | 6 | 7 | 8 | 9 | 10 | 11 | 12 | 13 | 14 | 15 & + | | | | | |
| | C0600 | C0610 | C0620 | C0630 | C0640 | C0650 | C0660 | C0670 | C0680 | C0690 | C0700 | C0710 | C0720 | C0730 | C0740 | C0750 | | | | | |
| Prior | R0300 | | | | | | | | | | | | | | | | 0 | R0300 | | C0770 | 0 |
| N-14 | R0310 | | | | | | | | | | | | | | | | | R0310 | 0 | C0770 | -16 279 553 |
| N-13 | R0320 | | | | | | | | | | | | | | | | | R0320 | 0 | C0770 | 0 |
| N-12 | R0330 | | | | | | | | | | | | | | | | | R0330 | 0 | C0770 | 0 |
| N-11 | R0340 | | | | | | | | | | | | | | | | | R0340 | 0 | C0770 | -20 940 |
| N-10 | R0350 | | | | | | | | | | | | | | | | | R0350 | 0 | C0770 | -152 905 |
| N-9 | R0360 | | | | | | | | | | | | | | | | | R0360 | 0 | C0770 | 0 |
| N-8 | R0370 | | | | | | | | | | | | | | | | | R0370 | 0 | C0770 | 0 |
| N-7 | R0380 | | | | | | | | | | | | | | | | | R0380 | 0 | C0770 | 0 |
| N-6 | R0390 | | | | | | | | | | | | | | | | | R0390 | 0 | C0770 | 0 |
| N-5 | R0400 | | | | | | | | | | | | | | | | | R0400 | 0 | C0770 | 0 |
| N-4 | R0410 | | | | | | | | | | | | | | | | | R0410 | 0 | C0770 | 0 |
| N-3 | R0420 | | | | | | | | | | | | | | | | | R0420 | 0 | C0770 | 0 |
| N-2 | R0430 | | | | | | | | | | | | | | | | | R0430 | 0 | C0770 | 0 |
| N-1 | R0440 | | | | | | | | | | | | | | | | | R0440 | 0 | C0770 | 0 |
| N | R0450 | | | | | | | | | | | | | | | | | R0450 | 0 | C0770 | 0 |
| Total | R0460 | 0 | 0 | 0 | 0 | 0 | 0 | 0 | 0 | 0 | 0 | 0 | 0 | 0 | 0 | 0 | 0 | R0460 | 0 | C0770 | -16 453 398 |

| Year | Development year | | | | | | | | | | | | | | | | In Current year | Sum of years (cumulative) | | |
|-------|------------------|-----------|------------|-----------|-----------|-----------|------------|------------|---------|-----------|-------|-----------|-------|-------|-------|--------|-----------------|---------------------------|-------------------|--------------------|
| | 0 | 1 | 2 | 3 | 4 | 5 | 6 | 7 | 8 | 9 | 10 | 11 | 12 | 13 | 14 | 15 & + | | | | |
| | C1200 | C1210 | C1220 | C1230 | C1240 | C1250 | C1260 | C1270 | C1280 | C1290 | C1300 | C1310 | C1320 | C1330 | C1340 | C1350 | | | | |
| Prior | R0500 | | | | | | | | | | | | | | | 0 | R0500 | C1360 | C1370 | 0 |
| N-14 | R0510 | | | | | | 15 049 002 | 9 099 666 | 3 000 | 0 | 0 | 0 | 0 | 0 | 0 | | R0510 | 0 | | 24 151 668 |
| N-13 | R0520 | | | | | | 34 056 | 0 | 39 469 | 2 022 821 | 0 | 0 | 0 | 0 | 0 | | R0520 | 0 | | 2 096 346 |
| N-12 | R0530 | | | | | 157 894 | 0 | 0 | 0 | 0 | 0 | 0 | 0 | 0 | | | R0530 | 0 | | 157 894 |
| N-11 | R0540 | | | | 2 240 608 | -479 532 | 20 940 | 33 250 | 0 | 0 | 0 | 2 234 715 | 0 | | | | R0540 | 0 | | 4 049 981 |
| N-10 | R0550 | | | 5 927 201 | 1 690 436 | 521 056 | 13 900 | 278 435 | 0 | 0 | 0 | 0 | 0 | | | | R0550 | 0 | | 8 431 027 |
| N-9 | R0560 | | 5 713 178 | 4 211 756 | 656 451 | 1 165 | 16 200 | 206 219 | 11 316 | 0 | 0 | | | | | | R0560 | 0 | | 10 816 285 |
| N-8 | R0570 | 307 870 | 6 275 168 | 6 879 199 | 2 150 726 | 311 351 | 358 595 | 1 144 142 | 200 231 | 467 824 | | | | | | | R0570 | 467 824 | | 18 095 104 |
| N-7 | R0580 | 3 211 499 | 7 168 695 | 2 180 188 | 2 933 846 | 70 000 | -22 094 | 235 000 | 0 | | | | | | | | R0580 | 0 | | 15 777 135 |
| N-6 | R0590 | 1 555 861 | 7 309 903 | 4 250 243 | 2 245 177 | 2 428 809 | 537 297 | -1 574 901 | | | | | | | | | R0590 | -1 574 901 | | 16 752 389 |
| N-5 | R0600 | 416 942 | 9 794 369 | 9 488 219 | 2 431 061 | 2 164 100 | 2 153 055 | | | | | | | | | | R0600 | 2 153 055 | | 26 447 745 |
| N-4 | R0610 | 895 424 | 5 311 520 | 4 559 049 | 1 291 664 | 809 995 | | | | | | | | | | | R0610 | 809 995 | | 12 867 652 |
| N-3 | R0620 | 1 424 057 | 8 122 406 | 5 624 371 | 2 276 042 | | | | | | | | | | | | R0620 | 2 276 042 | | 17 446 876 |
| N-2 | R0630 | 3 676 886 | 15 165 032 | 6 789 963 | | | | | | | | | | | | | R0630 | 6 789 963 | | 25 631 881 |
| N-1 | R0640 | 2 075 717 | 13 833 161 | | | | | | | | | | | | | | R0640 | 13 833 161 | | 15 908 878 |
| N | R0650 | 4 575 205 | | | | | | | | | | | | | | | R0650 | 4 575 205 | | 4 575 205 |
| | | | | | | | | | | | | | | | | | Total | R0660 | 29 330 345 | 203 206 066 |

Inflation rates (only in the case of using methods that take into account inflation to adjust data)

| | | N-14 | N-13 | N-12 | N-11 | N-10 | N-9 | N-8 | N-7 | N-6 | N-5 | N-4 | N-3 | N-2 | N-1 | N |
|---|-------|-------|-------|-------|-------|-------|-------|-------|-------|-------|-------|-------|-------|-------|-------|-------|
| | | C1800 | C1810 | C1820 | C1830 | C1840 | C1850 | C1860 | C1870 | C1880 | C1890 | C1900 | C1910 | C1920 | C1930 | C1940 |
| Historic inflation rate - total | R0700 | | | | | | | | | | | | | | | |
| Historic inflation rate: external inflation | R0710 | | | | | | | | | | | | | | | |
| Historic inflation rate: endogenous inflation | R0720 | | | | | | | | | | | | | | | |
| | | C2000 | C2010 | C2020 | C2030 | C2040 | C2050 | C2060 | C2070 | C2080 | C2090 | C2100 | C2110 | C2120 | C2130 | C2140 |
| | | N+1 | N+2 | N+3 | N+4 | N+5 | N+6 | N+7 | N+8 | N+9 | N+10 | N+11 | N+12 | N+13 | N+14 | |
| Expected inflation rate - total | R0730 | | | | | | | | | | | | | | | |
| Expected inflation rate: external inflation | R0740 | | | | | | | | | | | | | | | |
| Expected inflation rate: endogenous inflation | R0750 | | | | | | | | | | | | | | | |
| | | C2200 | | | | | | | | | | | | | | |
| Description of inflation rate used: | R0760 | | | | | | | | | | | | | | | |

Gross undiscounted Best Estimate Claims Provisions
(absolute amount)

| Year | Development year | | | | | | | | | | | | | | | | Year end (discounted data) | | |
|-------|------------------|------------|------------|------------|------------|-----------|-----------|-----------|-----------|-----------|---------|---------|---------|---------|---------|-----------|----------------------------|--------------|-------------------|
| | 0 | 1 | 2 | 3 | 4 | 5 | 6 | 7 | 8 | 9 | 10 | 11 | 12 | 13 | 14 | 15 & + | C0360 | | |
| Prior | R0100 | | | | | | | | | | | | | | | | 707 390 | R0100 | 697 584 |
| N-14 | R0110 | | | | | | | | 1 307 093 | 924 270 | 429 050 | 285 206 | 252 413 | 159 656 | 203 989 | 1 125 144 | | R0110 | 1 105 397 |
| N-13 | R0120 | | | | | | | 3 015 621 | 3 313 156 | 576 698 | 418 616 | 309 590 | 260 066 | 251 638 | 120 521 | | | R0120 | 118 335 |
| N-12 | R0130 | | | | | | 2 955 828 | 1 737 590 | 1 122 023 | 819 272 | 692 121 | 358 191 | 330 861 | 246 072 | | | | R0130 | 241 535 |
| N-11 | R0140 | | | | 4 106 383 | 2 506 099 | 1 875 087 | 1 241 769 | 1 078 290 | 2 444 486 | 512 200 | 341 865 | | | | | | R0140 | 335 507 |
| N-10 | R0150 | | | 8 169 400 | 4 085 452 | 3 135 198 | 2 475 673 | 2 102 677 | 1 122 097 | 863 933 | 840 319 | | | | | | | R0150 | 813 987 |
| N-9 | R0160 | | 11 514 614 | 7 522 353 | 5 704 695 | 3 419 104 | 2 633 282 | 1 536 141 | 1 132 601 | 992 084 | | | | | | | | R0160 | 975 254 |
| N-8 | R0170 | | 22 544 390 | 12 338 986 | 7 793 060 | 5 270 036 | 4 126 637 | 2 940 271 | 2 541 775 | 1 841 381 | | | | | | | | R0170 | 1 799 030 |
| N-7 | R0180 | 23 668 885 | 15 181 189 | 11 588 014 | 6 374 535 | 4 973 968 | 3 628 572 | 2 614 398 | 2 023 338 | | | | | | | | | R0180 | 1 971 683 |
| N-6 | R0190 | 24 584 706 | 26 178 921 | 15 392 940 | 12 963 153 | 9 136 799 | 5 636 989 | 3 191 702 | | | | | | | | | | R0190 | 3 103 987 |
| N-5 | R0200 | 28 337 776 | 28 310 543 | 14 826 561 | 10 311 159 | 7 426 783 | 4 365 518 | | | | | | | | | | | R0200 | 4 230 388 |
| N-4 | R0210 | 26 321 923 | 17 603 526 | 9 512 074 | 6 252 150 | 4 548 473 | | | | | | | | | | | | R0210 | 4 367 977 |
| N-3 | R0220 | 23 721 519 | 23 341 877 | 17 802 635 | 9 503 423 | | | | | | | | | | | | | R0220 | 9 118 295 |
| N-2 | R0230 | 23 728 644 | 15 075 855 | 10 877 210 | | | | | | | | | | | | | | R0230 | 10 498 187 |
| N-1 | R0240 | 22 148 710 | 14 416 626 | | | | | | | | | | | | | | | R0240 | 14 051 675 |
| N | R0250 | 26 589 017 | | | | | | | | | | | | | | | | R0250 | 25 939 976 |
| | | | | | | | | | | | | | | | | | Total | R0260 | 79 368 795 |

Undiscounted Best Estimate Claims Provisions - Reinsurance recoverable
(absolute amount)

| Year | Development year | | | | | | | | | | | | | | | | Year end (discounted data) | | |
|-------|------------------|---|---|---|---|---|---|---|----------|---|----|----|----|----|----|--------|----------------------------|--------------|-------------|
| | 0 | 1 | 2 | 3 | 4 | 5 | 6 | 7 | 8 | 9 | 10 | 11 | 12 | 13 | 14 | 15 & + | C0960 | | |
| Prior | R0300 | | | | | | | | | | | | | | | | 0 | R0300 | 0,00 |
| N-14 | R0310 | | | | | | | | -342 774 | 0 | 0 | 0 | 0 | 0 | 0 | 0 | | R0310 | 0,00 |
| N-13 | R0320 | | | | | | | | 0 | 0 | 0 | 0 | 0 | 0 | 0 | 0 | | R0320 | 0,00 |
| N-12 | R0330 | | | | | | | | | | | | | | | | | R0330 | 0,00 |
| N-11 | R0340 | | | | | | | | | | | | | | | | | R0340 | 0,00 |
| N-10 | R0350 | | | | | | | | | | | | | | | | | R0350 | 0,00 |
| N-9 | R0360 | | | | | | | | | | | | | | | | | R0360 | 0,00 |
| N-8 | R0370 | | | | | | | | | | | | | | | | | R0370 | 0,00 |
| N-7 | R0380 | | | | | | | | | | | | | | | | | R0380 | 0,00 |
| N-6 | R0390 | | | | | | | | | | | | | | | | | R0390 | 0,00 |
| N-5 | R0400 | | | | | | | | | | | | | | | | | R0400 | 0,00 |
| N-4 | R0410 | | | | | | | | | | | | | | | | | R0410 | 0,00 |
| N-3 | R0420 | | | | | | | | | | | | | | | | | R0420 | 0,00 |
| N-2 | R0430 | | | | | | | | | | | | | | | | | R0430 | 0,00 |
| N-1 | R0440 | | | | | | | | | | | | | | | | | R0440 | 0,00 |
| N | R0450 | | | | | | | | | | | | | | | | | R0450 | 0,00 |
| | | | | | | | | | | | | | | | | | Total | R0460 | 0,00 |

Gross Reported but not Settled Claims (RBNS)
(absolute amount)

Development year

| Year | Development year | | | | | | | | | | | | | | | | Year end | | |
|-------|------------------|------------|------------|------------|-----------|-----------|-----------|-----------|---------|-----------|---------|--------|-------|-------|-----------|---------|--------------|--------------|-------------------|
| | 0 | 1 | 2 | 3 | 4 | 5 | 6 | 7 | 8 | 9 | 10 | 11 | 12 | 13 | 14 | 15 & + | | | |
| | C0400 | C0410 | C0420 | C0430 | C0440 | C0450 | C0460 | C0470 | C0480 | C0490 | C0500 | C0510 | C0520 | C0530 | C0540 | C0550 | C0560 | | |
| Prior | R0100 | | | | | | | | | | | | | | | 660 000 | R0100 | 660 000 | |
| N-14 | R0110 | | | | | | | 0 | 0 | 0 | 0 | 25 000 | 0 | 0 | 1 000 000 | | R0110 | 1 000 000 | |
| N-13 | R0120 | | | | | | 995 940 | 2 110 531 | 0 | 0 | 0 | 0 | 0 | 0 | | | R0120 | 0 | |
| N-12 | R0130 | | | | | 67 921 | 80 000 | 80 000 | 0 | 0 | 0 | 25 000 | 0 | | | | R0130 | 0 | |
| N-11 | R0140 | | | | 200 000 | 50 000 | 40 000 | 0 | 0 | 1 625 000 | 50 000 | 10 000 | | | | | R0140 | 10 000 | |
| N-10 | R0150 | | | 2 953 220 | 318 220 | 253 320 | 750 000 | 750 000 | 0 | 0 | 250 000 | | | | | | R0150 | 250 000 | |
| N-9 | R0160 | | 2 863 504 | 640 000 | 320 000 | 260 000 | 40 000 | 0 | 0 | 100 000 | | | | | | | R0160 | 100 000 | |
| N-8 | R0170 | | 9 138 697 | 3 909 110 | 600 095 | 1 361 691 | 940 000 | 300 000 | 600 234 | 300 000 | | | | | | | R0170 | 300 000 | |
| N-7 | R0180 | 6 429 936 | 4 170 508 | 3 295 144 | 1 130 000 | 350 000 | 350 000 | 0 | | | | | | | | | R0180 | 0 | |
| N-6 | R0190 | 12 127 023 | 15 660 578 | 8 546 160 | 7 573 422 | 3 980 492 | 1 400 492 | -24 729 | | | | | | | | | R0190 | -24 729 | |
| N-5 | R0200 | 14 613 441 | 19 591 419 | 7 481 173 | 4 708 208 | 2 810 000 | 340 171 | | | | | | | | | | R0200 | 340 171 | |
| N-4 | R0210 | 7 964 301 | 3 960 128 | 2 240 954 | 901 338 | 0 | | | | | | | | | | | R0210 | 0 | |
| N-3 | R0220 | 9 099 820 | 13 007 745 | 11 709 600 | 4 448 495 | | | | | | | | | | | | R0220 | 4 448 495 | |
| N-2 | R0230 | 12 812 370 | 6 995 066 | 5 380 360 | | | | | | | | | | | | | R0230 | 5 380 360 | |
| N-1 | R0240 | 9 030 328 | 4 313 154 | | | | | | | | | | | | | | R0240 | 4 313 154 | |
| N | R0250 | 4 875 443 | | | | | | | | | | | | | | | R0250 | 4 875 443 | |
| | | | | | | | | | | | | | | | | | Total | R0260 | 21 652 894 |

Reinsurance RBNS Claims
(absolute amount)

Development year

| Year | Development year | | | | | | | | | | | | | | | | Year end | | |
|-------|------------------|-------|----------|-------|-------|-------|-------|-------|-------|-------|-------|-------|-------|-------|-------|--------|--------------|--------------|-------------|
| | 0 | 1 | 2 | 3 | 4 | 5 | 6 | 7 | 8 | 9 | 10 | 11 | 12 | 13 | 14 | 15 & + | | | |
| | C1000 | C1010 | C1020 | C1030 | C1040 | C1050 | C1060 | C1070 | C1080 | C1090 | C1100 | C1110 | C1120 | C1130 | C1140 | C1150 | C1160 | | |
| Prior | R0300 | | | | | | | | | | | | | | | 0,00 | R0300 | 0,00 | |
| N-14 | R0310 | | | | | | | 0 | 0 | 0 | 0 | 0 | 0 | 0 | 0 | | R0310 | 0,00 | |
| N-13 | R0320 | | | | | | 0 | 0 | 0 | 0 | 0 | 0 | 0 | 0 | | | R0320 | 0,00 | |
| N-12 | R0330 | | | | | 0 | 0 | 0 | 0 | 0 | 0 | 0 | 0 | | | | R0330 | 0,00 | |
| N-11 | R0340 | | | | 0 | 0 | 0 | 0 | 0 | 0 | 0 | 0 | | | | | R0340 | 0,00 | |
| N-10 | R0350 | | | | 0 | 0 | 0 | 0 | 0 | 0 | 0 | | | | | | R0350 | 0,00 | |
| N-9 | R0360 | | | 0 | 0 | 0 | 0 | 0 | 0 | 0 | | | | | | | R0360 | 0,00 | |
| N-8 | R0370 | | 0 | 0 | 0 | 0 | 0 | 0 | 0 | | | | | | | | R0370 | 0,00 | |
| N-7 | R0380 | 0 | 0 | 0 | 0 | 0 | 0 | 0 | | | | | | | | | R0380 | 0,00 | |
| N-6 | R0390 | 0 | -323 252 | 0 | 0 | 0 | 0 | 0 | | | | | | | | | R0390 | 0,00 | |
| N-5 | R0400 | 0 | 0 | 0 | 0 | 0 | | | | | | | | | | | R0400 | 0,00 | |
| N-4 | R0410 | 0 | 0 | 0 | 0 | | | | | | | | | | | | R0410 | 0,00 | |
| N-3 | R0420 | 0 | 0 | 0 | 0 | | | | | | | | | | | | R0420 | 0,00 | |
| N-2 | R0430 | 0 | 0 | 0 | | | | | | | | | | | | | R0430 | 0,00 | |
| N-1 | R0440 | 0 | 0 | | | | | | | | | | | | | | R0440 | 0,00 | |
| N | R0450 | 0 | | | | | | | | | | | | | | | R0450 | 0,00 | |
| | | | | | | | | | | | | | | | | | Total | R0460 | 0,00 |

Development year

| Year | 0 | 1 | 2 | 3 | 4 | 5 | 6 | 7 | 8 | 9 | 10 | 11 | 12 | 13 | 14 | 15 & + | Year end | |
|--------------|------------|------------|------------|-----------|-----------|-----------|---------|-----------|---------|-----------|---------|--------|-------|-------|-----------|---------|--------------|-------------------|
| | C1600 | C1610 | C1620 | C1630 | C1640 | C1650 | C1660 | C1670 | C1680 | C1690 | C1700 | C1710 | C1720 | C1730 | C1740 | C1750 | C1760 | |
| Prior | | | | | | | | | | | | | | | | 660 000 | R0500 | 660 000 |
| N-14 | | | | | | | | 0 | 0 | 0 | 0 | 25 000 | 0 | 0 | 1 000 000 | | R0510 | 1 000 000 |
| N-13 | | | | | | | 995 940 | 2 110 531 | 0 | 0 | 0 | 0 | 0 | 0 | | | R0520 | 0 |
| N-12 | | | | | | 67 921 | 80 000 | 80 000 | 0 | 0 | 0 | 25 000 | 0 | | | | R0530 | 0 |
| N-11 | | | | | 200 000 | 50 000 | 40 000 | 0 | 0 | 1 625 000 | 50 000 | 10 000 | | | | | R0540 | 10 000 |
| N-10 | | | | 2 953 220 | 318 220 | 253 320 | 750 000 | 750 000 | 0 | 0 | 250 000 | | | | | | R0550 | 250 000 |
| N-9 | | | 2 863 504 | 640 000 | 320 000 | 260 000 | 40 000 | 0 | 0 | 100 000 | | | | | | | R0560 | 100 000 |
| N-8 | | 9 138 697 | 3 909 110 | 600 095 | 1 361 691 | 940 000 | 300 000 | 600 234 | 300 000 | | | | | | | | R0570 | 300 000 |
| N-7 | 6 429 936 | 4 170 508 | 3 295 144 | 1 130 000 | 350 000 | 350 000 | 0 | 0 | | | | | | | | | R0580 | 0 |
| N-6 | 12 127 023 | 15 983 830 | 8 546 160 | 7 573 422 | 3 980 492 | 1 400 492 | -24 729 | | | | | | | | | | R0590 | -24 729 |
| N-5 | 14 613 441 | 19 591 419 | 7 481 173 | 4 708 208 | 2 810 000 | 340 171 | | | | | | | | | | | R0600 | 340 171 |
| N-4 | 7 964 301 | 3 960 128 | 2 240 954 | 901 338 | 0 | | | | | | | | | | | | R0610 | 0 |
| N-3 | 9 099 820 | 13 007 745 | 11 709 600 | 4 448 495 | | | | | | | | | | | | | R0620 | 4 448 495 |
| N-2 | 12 812 370 | 6 995 066 | 5 380 360 | | | | | | | | | | | | | | R0630 | 5 380 360 |
| N-1 | 9 030 328 | 4 313 154 | | | | | | | | | | | | | | | R0640 | 4 313 154 |
| N | 4 875 443 | | | | | | | | | | | | | | | | R0650 | 4 875 443 |
| Total | | | | | | | | | | | | | | | | | R0660 | 21 652 894 |

Non-life Insurance Claims Information

| | | |
|-----------------------------------|-------|---|
| Line of business | Z0010 | Income protection insurance [direct business and accepted proportional reinsurance] |
| Accident year / Underwriting year | Z0020 | Accident year [AY] |
| Currency | Z0030 | Total/NA |
| Currency conversion | Z0040 | Not applicable / Expressed in (converted to) reporting currency |

Gross Claims Paid (non-cumulative)
(absolute amount)

| Year | Development year | | | | | | | | | | | | | | | | In Current year | Sum of years (cumulative) |
|--------------|------------------|-----------|-----------|-----------|-----------|-----------|-----------|-----------|-----------|-----------|-----------|-----------|-----------|-----------|-----------|-----------|-----------------|---------------------------|
| | 0 | 1 | 2 | 3 | 4 | 5 | 6 | 7 | 8 | 9 | 10 | 11 | 12 | 13 | 14 | 15 & + | | |
| | C0010 | C0020 | C0030 | C0040 | C0050 | C0060 | C0070 | C0080 | C0090 | C0100 | C0110 | C0120 | C0130 | C0140 | C0150 | C0160 | | |
| Prior | R0100 | | | | | | | | | | | | | | | 7 276 697 | R0100 | 7 276 697,00 |
| N-14 | R0110 | 578 676 | 2 576 417 | 4 189 190 | 7 154 534 | 5 843 795 | 5 724 104 | 4 758 659 | 2 920 768 | 191 081 | 1 438 838 | 237 356 | 417 473 | 117 980 | 0 | 186 926 | R0110 | 186 926,00 |
| N-13 | R0120 | 856 673 | 2 339 714 | 3 650 037 | 3 727 943 | 6 397 222 | 2 901 474 | 3 272 366 | 7 173 927 | 3 860 441 | 1 275 430 | 1 471 545 | 125 026 | 1 796 256 | 1 879 001 | | R0120 | 1 879 001,00 |
| N-12 | R0130 | 986 052 | 3 487 781 | 2 363 582 | 1 534 722 | 4 167 904 | 3 370 588 | 5 507 406 | 1 785 352 | 1 775 506 | 2 288 963 | 3 252 502 | 2 441 389 | 0 | | | R0130 | 0,00 |
| N-11 | R0140 | 1 162 212 | 2 720 436 | 3 465 783 | 4 616 345 | 4 260 584 | 9 589 068 | 5 228 821 | 4 086 390 | 719 511 | 2 670 571 | 3 153 095 | 3 506 555 | | | | R0140 | 3 506 555,00 |
| N-10 | R0150 | 1 138 126 | 836 720 | 2 536 414 | 3 512 561 | 5 880 190 | 2 659 065 | 4 787 678 | 3 025 239 | 980 223 | 2 477 886 | 185 493 | | | | | R0150 | 185 493,00 |
| N-9 | R0160 | 616 406 | 2 865 944 | 6 790 278 | 5 268 917 | 3 922 080 | 1 111 612 | 2 453 995 | 3 772 081 | 1 111 409 | 2 097 358 | | | | | | R0160 | 2 097 358,00 |
| N-8 | R0170 | 3 844 607 | 994 370 | 3 239 177 | 5 690 299 | 7 710 614 | 2 657 189 | 613 873 | 983 352 | 197 860 | | | | | | | R0170 | 197 860,00 |
| N-7 | R0180 | 1 108 387 | 2 158 000 | 2 495 696 | 2 157 904 | 4 747 303 | 971 519 | 2 696 631 | 3 653 009 | | | | | | | | R0180 | 3 653 009,00 |
| N-6 | R0190 | 1 167 784 | 1 439 197 | 4 398 267 | 1 807 269 | 6 152 414 | 3 641 854 | 584 542 | | | | | | | | | R0190 | 584 542,00 |
| N-5 | R0200 | 2 740 325 | 3 325 883 | 2 354 399 | 4 497 304 | 2 673 341 | 2 500 801 | | | | | | | | | | R0200 | 2 500 801,00 |
| N-4 | R0210 | 2 531 307 | 4 939 924 | 6 891 514 | 1 496 844 | 524 870 | | | | | | | | | | | R0210 | 524 870,00 |
| N-3 | R0220 | 1 357 384 | 4 211 711 | 4 708 085 | 4 828 085 | | | | | | | | | | | | R0220 | 4 828 085,00 |
| N-2 | R0230 | 2 732 124 | 906 924 | 5 484 807 | | | | | | | | | | | | | R0230 | 5 484 807,00 |
| N-1 | R0240 | 3 801 572 | 2 066 349 | | | | | | | | | | | | | | R0240 | 2 066 349,10 |
| N | R0250 | 932 122 | | | | | | | | | | | | | | | R0250 | 932 121,50 |
| Total | R0260 | | | | | | | | | | | | | | | | R0260 | 28 627 777,60 |

Reinsurance Recoveries received (non-cumulative)
(absolute amount)

| Year | Development year | | | | | | | | | | | | | | | | In Current year | Sum of years (cumulative) |
|--------------|------------------|-------|-------|-------|-------|-------|-------|-------|-------|-------|-------|-------|-------|-------|-------|--------|-----------------|---------------------------|
| | 0 | 1 | 2 | 3 | 4 | 5 | 6 | 7 | 8 | 9 | 10 | 11 | 12 | 13 | 14 | 15 & + | | |
| | C0600 | C0610 | C0620 | C0630 | C0640 | C0650 | C0660 | C0670 | C0680 | C0690 | C0700 | C0710 | C0720 | C0730 | C0740 | C0750 | | |
| Prior | R0300 | | | | | | | | | | | | | | | 0 | R0300 | 0 |
| N-14 | R0310 | . | . | . | . | . | 0 | 0 | 0 | 0 | 0 | 0 | 0 | 0 | 0 | 0 | R0310 | 0 |
| N-13 | R0320 | . | . | . | . | . | 0 | 0 | 0 | 0 | 0 | 0 | 0 | 0 | 0 | 0 | R0320 | 0 |
| N-12 | R0330 | . | . | . | . | . | 0 | 0 | 0 | 0 | 0 | 0 | 0 | 0 | 0 | 0 | R0330 | 0 |
| N-11 | R0340 | . | . | . | 0 | 0 | 0 | 0 | 0 | 0 | 0 | 0 | 0 | 0 | 0 | 0 | R0340 | 0 |
| N-10 | R0350 | . | . | 0 | 0 | 0 | 0 | 0 | 0 | 0 | 0 | 0 | 0 | 0 | 0 | 0 | R0350 | 0 |
| N-9 | R0360 | . | 0 | 0 | 0 | 0 | 0 | 0 | 0 | 0 | 0 | 0 | 0 | 0 | 0 | 0 | R0360 | 0 |
| N-8 | R0370 | 0 | 0 | 0 | 0 | 0 | 0 | 0 | 0 | 0 | 0 | 0 | 0 | 0 | 0 | 0 | R0370 | 0 |
| N-7 | R0380 | 0 | 0 | 0 | 0 | 0 | 0 | 0 | 0 | 0 | 0 | 0 | 0 | 0 | 0 | 0 | R0380 | 0 |
| N-6 | R0390 | 0 | 0 | 0 | 0 | 0 | 0 | 0 | 0 | 0 | 0 | 0 | 0 | 0 | 0 | 0 | R0390 | 0 |
| N-5 | R0400 | 0 | 0 | 0 | 0 | 0 | 0 | 0 | 0 | 0 | 0 | 0 | 0 | 0 | 0 | 0 | R0400 | 0 |
| N-4 | R0410 | 0 | 0 | 0 | 0 | 0 | 0 | 0 | 0 | 0 | 0 | 0 | 0 | 0 | 0 | 0 | R0410 | 0 |
| N-3 | R0420 | 0 | 0 | 0 | 0 | 0 | 0 | 0 | 0 | 0 | 0 | 0 | 0 | 0 | 0 | 0 | R0420 | 0 |
| N-2 | R0430 | 0 | 0 | 0 | 0 | 0 | 0 | 0 | 0 | 0 | 0 | 0 | 0 | 0 | 0 | 0 | R0430 | 0 |
| N-1 | R0440 | 0 | 0 | 0 | 0 | 0 | 0 | 0 | 0 | 0 | 0 | 0 | 0 | 0 | 0 | 0 | R0440 | 0 |
| N | R0450 | 0 | 0 | 0 | 0 | 0 | 0 | 0 | 0 | 0 | 0 | 0 | 0 | 0 | 0 | 0 | R0450 | 0 |
| Total | R0460 | | | | | | | | | | | | | | | | R0460 | 0 |

| Year | Development year | | | | | | | | | | | | | | | | In Current year | Sum of years (cumulative) | |
|-------|------------------|-----------|-----------|-----------|-----------|-----------|-----------|-----------|-----------|-----------|-----------|-----------|-----------|-----------|-----------|--------|-----------------|---------------------------|------------|
| | 0 | 1 | 2 | 3 | 4 | 5 | 6 | 7 | 8 | 9 | 10 | 11 | 12 | 13 | 14 | 15 & + | | | |
| | C1200 | C1210 | C1220 | C1230 | C1240 | C1250 | C1260 | C1270 | C1280 | C1290 | C1300 | C1310 | C1320 | C1330 | C1340 | C1350 | | | |
| Prior | R0500 | | | | | | | | | | | | | | | | | R0500 | 7 276 697 |
| N-14 | R0510 | | | | | | 4 758 659 | 2 920 768 | 191 081 | 1 438 838 | 237 356 | 417 473 | 117 980 | 0 | 186 926 | | | R0510 | 186 926 |
| N-13 | R0520 | | | | | | 2 901 474 | 3 272 366 | 7 173 927 | 3 860 441 | 1 275 430 | 1 471 545 | 125 026 | 1 796 256 | 1 879 001 | | | R0520 | 1 879 001 |
| N-12 | R0530 | | | | | 4 167 904 | 3 370 588 | 5 507 406 | 1 785 352 | 1 775 506 | 2 288 963 | 3 252 502 | 2 441 389 | 0 | | | | R0530 | 0 |
| N-11 | R0540 | | | | 4 616 345 | 4 260 584 | 9 589 068 | 5 228 821 | 4 086 390 | 719 511 | 2 670 571 | 3 153 095 | 3 506 555 | | | | | R0540 | 3 506 555 |
| N-10 | R0550 | | | 2 536 414 | 3 512 561 | 5 880 190 | 2 659 065 | 4 787 678 | 3 025 239 | 980 223 | 2 477 886 | 185 493 | | | | | | R0550 | 185 493 |
| N-9 | R0560 | | 2 865 944 | 6 790 278 | 5 268 917 | 3 922 080 | 1 111 612 | 2 453 995 | 3 772 081 | 1 111 409 | 2 097 358 | | | | | | | R0560 | 2 097 358 |
| N-8 | R0570 | 3 844 607 | 994 370 | 3 239 177 | 5 690 299 | 7 710 614 | 2 657 189 | 613 873 | 983 352 | 197 860 | | | | | | | | R0570 | 197 860 |
| N-7 | R0580 | 1 108 387 | 2 158 000 | 2 495 696 | 2 157 904 | 4 747 303 | 971 519 | 2 696 631 | 3 653 009 | | | | | | | | | R0580 | 3 653 009 |
| N-6 | R0590 | 1 167 784 | 1 439 197 | 4 398 267 | 1 807 269 | 6 152 414 | 3 641 854 | 584 542 | | | | | | | | | | R0590 | 584 542 |
| N-5 | R0600 | 2 740 325 | 3 325 883 | 2 354 399 | 4 497 304 | 2 673 341 | 2 500 801 | | | | | | | | | | | R0600 | 2 500 801 |
| N-4 | R0610 | 2 531 307 | 4 939 924 | 6 891 514 | 1 496 844 | 524 870 | | | | | | | | | | | | R0610 | 524 870 |
| N-3 | R0620 | 1 357 384 | 4 211 711 | 4 708 085 | 4 828 085 | | | | | | | | | | | | | R0620 | 4 828 085 |
| N-2 | R0630 | 2 732 124 | 906 924 | 5 484 807 | | | | | | | | | | | | | | R0630 | 5 484 807 |
| N-1 | R0640 | 3 801 572 | 2 066 349 | | | | | | | | | | | | | | | R0640 | 2 066 349 |
| N | R0650 | 932 122 | | | | | | | | | | | | | | | | R0650 | 932 122 |
| | Total | | | | | | | | | | | | | | | | | R0660 | 28 627 778 |

Inflation rates (only in the case of using methods that take into account inflation to adjust data)

| | | N-14 | N-13 | N-12 | N-11 | N-10 | N-9 | N-8 | N-7 | N-6 | N-5 | N-4 | N-3 | N-2 | N-1 | N |
|---|-------|-------|-------|-------|-------|-------|-------|-------|-------|-------|-------|-------|-------|-------|-------|-------|
| | | C1800 | C1810 | C1820 | C1830 | C1840 | C1850 | C1860 | C1870 | C1880 | C1890 | C1900 | C1910 | C1920 | C1930 | C1940 |
| Historic inflation rate - total | R0700 | | | | | | | | | | | | | | | |
| Historic inflation rate: external inflation | R0710 | | | | | | | | | | | | | | | |
| Historic inflation rate: endogenous inflation | R0720 | | | | | | | | | | | | | | | |
| | | C2000 | C2010 | C2020 | C2030 | C2040 | C2050 | C2060 | C2070 | C2080 | C2090 | C2100 | C2110 | C2120 | C2130 | C2140 |
| | | N+1 | N+2 | N+3 | N+4 | N+5 | N+6 | N+7 | N+8 | N+9 | N+10 | N+11 | N+12 | N+13 | N+14 | |
| Expected inflation rate - total | R0730 | | | | | | | | | | | | | | | |
| Expected inflation rate: external inflation | R0740 | | | | | | | | | | | | | | | |
| Expected inflation rate: endogenous inflation | R0750 | | | | | | | | | | | | | | | |
| Description of inflation rate used: | R0760 | | | | | | | | | | | | | | | |

Gross undiscounted Best Estimate Claims Provisions
(absolute amount)

| Year | Development year | | | | | | | | | | | | | | | | Year end (discounted data) | | |
|-------|------------------|------------|------------|------------|------------|------------|------------|------------|------------|------------|------------|------------|------------|------------|------------|--------|----------------------------|-------|-------------|
| | 0 | 1 | 2 | 3 | 4 | 5 | 6 | 7 | 8 | 9 | 10 | 11 | 12 | 13 | 14 | 15 & + | C0360 | | |
| | C0200 | C0210 | C0220 | C0230 | C0240 | C0250 | C0260 | C0270 | C0280 | C0290 | C0300 | C0310 | C0320 | C0330 | C0340 | C0350 | | | |
| Prior | R0100 | | | | | | | | | | | | | | | | | R0100 | 39 630 878 |
| N-14 | R0110 | | | | | | | 16 624 555 | 12 952 419 | 10 816 618 | 10 322 003 | 9 382 503 | 11 511 103 | 10 264 532 | 9 656 262 | | | R0110 | 9 283 112 |
| N-13 | R0120 | | | | | | | 23 527 429 | 14 913 739 | 13 769 294 | 11 665 995 | 11 405 226 | 13 387 873 | 11 464 381 | 10 552 545 | | | R0120 | 10 016 559 |
| N-12 | R0130 | | | | | 27 755 126 | 18 125 794 | 15 225 779 | 11 509 455 | 11 782 698 | 13 127 898 | 12 930 264 | 11 993 086 | | | | | R0130 | 11 242 328 |
| N-11 | R0140 | | | | 38 503 522 | 25 699 988 | 23 358 776 | 19 419 804 | 17 466 531 | 17 577 077 | 15 481 277 | 14 685 135 | | | | | | R0140 | 13 511 538 |
| N-10 | R0150 | | | 40 716 506 | 29 663 933 | 22 687 684 | 19 461 134 | 15 638 516 | 15 348 269 | 15 305 128 | 14 262 823 | | | | | | | R0150 | 13 121 217 |
| N-9 | R0160 | | 51 023 200 | 38 562 236 | 31 482 189 | 29 211 988 | 24 429 209 | 21 080 345 | 20 332 667 | 16 008 799 | | | | | | | | R0160 | 14 655 429 |
| N-8 | R0170 | 59 652 704 | 51 664 015 | 36 600 826 | 29 565 191 | 24 495 567 | 22 803 884 | 21 102 813 | 19 248 116 | | | | | | | | | R0170 | 17 520 322 |
| N-7 | R0180 | 54 705 498 | 48 944 520 | 37 258 230 | 31 768 442 | 25 248 579 | 24 860 776 | 23 300 153 | 21 133 201 | | | | | | | | | R0180 | 19 021 782 |
| N-6 | R0190 | 49 953 155 | 40 177 936 | 33 729 933 | 29 298 084 | 23 760 548 | 21 004 954 | 19 460 388 | | | | | | | | | | R0190 | 17 442 891 |
| N-5 | R0200 | 42 055 439 | 41 730 614 | 37 441 342 | 30 219 307 | 27 577 754 | 22 544 840 | | | | | | | | | | | R0200 | 20 239 562 |
| N-4 | R0210 | 40 763 822 | 37 353 531 | 34 556 401 | 33 879 887 | 30 320 250 | | | | | | | | | | | | R0210 | 27 069 971 |
| N-3 | R0220 | 49 061 923 | 43 375 381 | 37 796 842 | 32 261 968 | | | | | | | | | | | | | R0220 | 28 908 415 |
| N-2 | R0230 | 53 266 203 | 47 172 419 | 41 712 227 | | | | | | | | | | | | | | R0230 | 37 157 149 |
| N-1 | R0240 | 53 942 073 | 48 932 159 | | | | | | | | | | | | | | | R0240 | 43 452 463 |
| N | R0250 | 53 241 914 | | | | | | | | | | | | | | | | R0250 | 46 911 296 |
| | | | | | | | | | | | | | | | | | Total | R0260 | 369 184 911 |

Undiscounted Best Estimate Claims Provisions - Reinsurance recoverable
(absolute amount)

| Year | Development year | | | | | | | | | | | | | | | | Year end (discounted data) | | |
|-------|------------------|----------|---------|---------|---------|---------|---------|----------|---------|-------|-------|-------|-------|-------|-------|--------|----------------------------|-------|------|
| | 0 | 1 | 2 | 3 | 4 | 5 | 6 | 7 | 8 | 9 | 10 | 11 | 12 | 13 | 14 | 15 & + | C0960 | | |
| | C0800 | C0810 | C0820 | C0830 | C0840 | C0850 | C0860 | C0870 | C0880 | C0890 | C0900 | C0910 | C0920 | C0930 | C0940 | C0950 | | | |
| Prior | R0300 | | | | | | | | | | | | | | | | | R0300 | 0,00 |
| N-14 | R0310 | | | | | | | -108 195 | -87 889 | 0 | 0 | 0 | 0 | 0 | 0 | 0 | | R0310 | 0,00 |
| N-13 | R0320 | | | | | | -98 240 | -99 282 | 0 | 0 | 0 | 0 | 0 | 0 | 0 | 0 | | R0320 | 0,00 |
| N-12 | R0330 | | | | | -29 205 | -26 508 | 0 | 0 | 0 | 0 | 0 | 0 | 0 | 0 | 0 | | R0330 | 0,00 |
| N-11 | R0340 | | | | -49 138 | -44 581 | 0 | 0 | 0 | 0 | 0 | 0 | 0 | 0 | 0 | 0 | | R0340 | 0,00 |
| N-10 | R0350 | | | -46 096 | -39 468 | 0 | 0 | 0 | 0 | 0 | 0 | 0 | 0 | 0 | 0 | 0 | | R0350 | 0,00 |
| N-9 | R0360 | | -98 462 | -73 974 | 0 | 0 | 0 | 0 | 0 | 0 | 0 | 0 | 0 | 0 | 0 | 0 | | R0360 | 0,00 |
| N-8 | R0370 | -125 746 | -78 817 | 0 | 0 | 0 | 0 | 0 | 0 | 0 | 0 | 0 | 0 | 0 | 0 | 0 | | R0370 | 0,00 |
| N-7 | R0380 | -117 768 | -92 656 | 0 | 0 | 0 | 0 | 0 | 0 | 0 | 0 | 0 | 0 | 0 | 0 | 0 | | R0380 | 0,00 |
| N-6 | R0390 | -106 064 | 0 | 0 | 0 | 0 | 0 | 0 | 0 | 0 | 0 | 0 | 0 | 0 | 0 | 0 | | R0390 | 0,00 |
| N-5 | R0400 | 0 | 0 | 0 | 0 | 0 | 0 | 0 | 0 | 0 | 0 | 0 | 0 | 0 | 0 | 0 | | R0400 | 0,00 |
| N-4 | R0410 | 0 | 0 | 0 | 0 | 0 | 0 | 0 | 0 | 0 | 0 | 0 | 0 | 0 | 0 | 0 | | R0410 | 0,00 |
| N-3 | R0420 | 0 | 0 | 0 | 0 | 0 | 0 | 0 | 0 | 0 | 0 | 0 | 0 | 0 | 0 | 0 | | R0420 | 0,00 |
| N-2 | R0430 | 0 | 0 | 0 | 0 | 0 | 0 | 0 | 0 | 0 | 0 | 0 | 0 | 0 | 0 | 0 | | R0430 | 0,00 |
| N-1 | R0440 | 0 | 0 | 0 | 0 | 0 | 0 | 0 | 0 | 0 | 0 | 0 | 0 | 0 | 0 | 0 | | R0440 | 0,00 |
| N | R0450 | 0 | 0 | 0 | 0 | 0 | 0 | 0 | 0 | 0 | 0 | 0 | 0 | 0 | 0 | 0 | | R0450 | 0,00 |
| | | | | | | | | | | | | | | | | | Total | R0460 | 0,00 |

Development year

| Year | Development year | | | | | | | | | | | | | | | | Year end (discounted data) | | |
|-------|------------------|------------|------------|------------|------------|------------|------------|------------|------------|------------|------------|------------|------------|------------|------------|-----------|----------------------------|--------------------|------------|
| | 0 | 1 | 2 | 3 | 4 | 5 | 6 | 7 | 8 | 9 | 10 | 11 | 12 | 13 | 14 | 15 & + | | | |
| Prior | R0500 | | | | | | | | | | | | | | | | 40 736 058 | R0500 | 39 630 878 |
| N-14 | R0510 | | | | | | | | 16 732 750 | 13 040 308 | 10 816 618 | 10 322 003 | 9 382 503 | 11 511 103 | 10 264 532 | 9 656 262 | | R0510 | 9 283 112 |
| N-13 | R0520 | | | | | | | 23 625 669 | 15 013 021 | 13 769 294 | 11 665 995 | 11 405 226 | 13 387 873 | 11 464 381 | 10 552 545 | | R0520 | 10 016 559 | |
| N-12 | R0530 | | | | | | 27 784 331 | 18 152 302 | 15 225 779 | 11 509 455 | 11 782 698 | 13 127 898 | 12 930 264 | 11 993 086 | | | R0530 | 11 242 328 | |
| N-11 | R0540 | | | | | 38 552 660 | 25 744 569 | 23 358 776 | 19 419 804 | 17 466 531 | 17 577 077 | 15 481 277 | 14 685 135 | | | | R0540 | 13 511 538 | |
| N-10 | R0550 | | | | 40 762 602 | 29 703 401 | 22 687 684 | 19 461 134 | 15 638 516 | 15 348 269 | 15 305 128 | 14 262 823 | | | | | R0550 | 13 121 217 | |
| N-9 | R0560 | | | 51 121 662 | 38 636 210 | 31 482 189 | 29 211 988 | 24 429 209 | 21 080 345 | 20 332 667 | 16 008 799 | | | | | | R0560 | 14 655 429 | |
| N-8 | R0570 | | 59 778 450 | 51 742 832 | 36 600 826 | 29 565 191 | 24 495 567 | 22 803 884 | 21 102 813 | 19 248 116 | | | | | | | R0570 | 17 520 322 | |
| N-7 | R0580 | 54 823 266 | 49 037 176 | 37 258 230 | 31 768 442 | 25 248 579 | 24 860 776 | 23 300 153 | 21 133 201 | | | | | | | | R0580 | 19 021 782 | |
| N-6 | R0590 | 50 059 219 | 40 177 936 | 33 729 933 | 29 298 084 | 23 760 548 | 21 004 954 | 19 460 388 | | | | | | | | | R0590 | 17 442 891 | |
| N-5 | R0600 | 42 055 439 | 41 730 614 | 37 441 342 | 30 219 307 | 27 577 754 | 22 544 840 | | | | | | | | | | R0600 | 20 239 562 | |
| N-4 | R0610 | 40 763 822 | 37 353 531 | 34 556 401 | 33 879 887 | 30 320 250 | | | | | | | | | | | R0610 | 27 069 971 | |
| N-3 | R0620 | 49 061 923 | 43 375 381 | 37 796 842 | 32 261 968 | | | | | | | | | | | | R0620 | 28 908 415 | |
| N-2 | R0630 | 53 266 203 | 47 172 419 | 41 712 227 | | | | | | | | | | | | | R0630 | 37 157 149 | |
| N-1 | R0640 | 53 942 073 | 48 932 159 | | | | | | | | | | | | | | R0640 | 43 452 463 | |
| N | R0650 | 53 241 914 | | | | | | | | | | | | | | | R0650 | 46 911 296 | |
| | Total | | | | | | | | | | | | | | | | R0660 | 369 184 911 | |

Gross Reported but not Settled Claims (RBNS)
(absolute amount)

| Year | Development year | | | | | | | | | | | | | | | | Year end | | | |
|-------|------------------|-----------|------------|-----------|-----------|-----------|-----------|-----------|-----------|-----------|---------|-----------|-----------|---------|---------|--------|-----------|-------|------------|---|
| | 0 | 1 | 2 | 3 | 4 | 5 | 6 | 7 | 8 | 9 | 10 | 11 | 12 | 13 | 14 | 15 & + | | | | |
| Prior | R0100 | | | | | | | | | | | | | | | | 8 211 162 | R0100 | 8 211 162 | |
| N-14 | R0110 | | | | | | | | 2 724 808 | 1 119 998 | 344 999 | 209 999 | 157 960 | 850 000 | 100 000 | 0 | | 0 | R0110 | 0 |
| N-13 | R0120 | | | | | | | 4 360 479 | 3 314 746 | 1 727 627 | 250 000 | 17 000 | 0 | 185 000 | 0 | | | R0120 | 0 | |
| N-12 | R0130 | | | | | | | 5 693 217 | 3 794 461 | 3 414 185 | 250 000 | 750 000 | 1 115 000 | 100 000 | 0 | | | R0130 | 0 | |
| N-11 | R0140 | | | | | | 9 137 142 | 4 786 696 | 1 193 010 | 72 001 | 40 001 | 1 480 000 | 136 759 | -20 000 | | | | R0140 | -20 000 | |
| N-10 | R0150 | | | | 6 101 914 | 4 512 372 | 3 671 535 | 3 306 536 | 500 000 | 1 266 170 | 549 569 | 10 000 | | | | | | R0150 | 10 000 | |
| N-9 | R0160 | | | 8 305 980 | 5 950 211 | 2 789 499 | 2 917 431 | 3 081 500 | 910 000 | 790 476 | 194 578 | | | | | | | R0160 | 194 578 | |
| N-8 | R0170 | | 10 504 714 | 6 482 551 | 5 090 811 | 1 649 694 | 897 700 | 1 380 000 | 107 000 | 401 355 | | | | | | | | R0170 | 401 355 | |
| N-7 | R0180 | 4 138 755 | 7 540 030 | 5 846 231 | 4 041 622 | 2 335 490 | 2 627 686 | 2 618 516 | 1 773 227 | | | | | | | | | R0180 | 1 773 227 | |
| N-6 | R0190 | 3 397 310 | 5 562 804 | 3 227 600 | 3 953 356 | 1 002 251 | 112 932 | 272 529 | | | | | | | | | | R0190 | 272 529 | |
| N-5 | R0200 | 5 024 997 | 7 205 707 | 5 109 533 | 557 000 | 2 575 646 | 1 172 585 | | | | | | | | | | | R0200 | 1 172 585 | |
| N-4 | R0210 | 4 967 968 | 4 162 018 | 1 658 879 | 1 978 271 | 898 051 | | | | | | | | | | | | R0210 | 898 051 | |
| N-3 | R0220 | 3 307 039 | 5 607 435 | 3 857 940 | 1 869 596 | | | | | | | | | | | | | R0220 | 1 869 596 | |
| N-2 | R0230 | 2 695 973 | 3 905 642 | 3 608 307 | | | | | | | | | | | | | | R0230 | 3 608 307 | |
| N-1 | R0240 | 1 590 196 | 4 078 288 | | | | | | | | | | | | | | | R0240 | 4 078 288 | |
| N | R0250 | 3 865 936 | | | | | | | | | | | | | | | | R0250 | 3 865 936 | |
| Total | | | | | | | | | | | | | | | | | | R0260 | 26 335 614 | |

Reinsurance RBNS Claims
(absolute amount)

| Year | Development year | | | | | | | | | | | | | | | | Year end | | | |
|-------|------------------|---|---|---|---|---|---|---|---|---|----|----|----|----|----|--------|----------|-------|-------|------|
| | 0 | 1 | 2 | 3 | 4 | 5 | 6 | 7 | 8 | 9 | 10 | 11 | 12 | 13 | 14 | 15 & + | | | | |
| Prior | R0300 | | | | | | | | | | | | | | | | 0,00 | R0300 | 0,00 | |
| N-14 | R0310 | | | | | | | | 0 | 0 | 0 | 0 | 0 | 0 | 0 | 0 | 0 | 0 | R0310 | 0,00 |
| N-13 | R0320 | | | | | | | | 0 | 0 | 0 | 0 | 0 | 0 | 0 | 0 | 0 | R0320 | 0,00 | |
| N-12 | R0330 | | | | | | | | 0 | 0 | 0 | 0 | 0 | 0 | 0 | 0 | 0 | R0330 | 0,00 | |
| N-11 | R0340 | | | | | | | | 0 | 0 | 0 | 0 | 0 | 0 | 0 | 0 | 0 | R0340 | 0,00 | |
| N-10 | R0350 | | | | | | | | 0 | 0 | 0 | 0 | 0 | 0 | 0 | 0 | 0 | R0350 | 0,00 | |
| N-9 | R0360 | | | | | | | | 0 | 0 | 0 | 0 | 0 | 0 | 0 | 0 | 0 | R0360 | 0,00 | |
| N-8 | R0370 | | | | | | | | 0 | 0 | 0 | 0 | 0 | 0 | 0 | 0 | 0 | R0370 | 0,00 | |
| N-7 | R0380 | | | | | | | | 0 | 0 | 0 | 0 | 0 | 0 | 0 | 0 | 0 | R0380 | 0,00 | |
| N-6 | R0390 | | | | | | | | 0 | 0 | 0 | 0 | 0 | 0 | 0 | 0 | 0 | R0390 | 0,00 | |
| N-5 | R0400 | | | | | | | | 0 | 0 | 0 | 0 | 0 | 0 | 0 | 0 | 0 | R0400 | 0,00 | |
| N-4 | R0410 | | | | | | | | 0 | 0 | 0 | 0 | 0 | 0 | 0 | 0 | 0 | R0410 | 0,00 | |
| N-3 | R0420 | | | | | | | | 0 | 0 | 0 | 0 | 0 | 0 | 0 | 0 | 0 | R0420 | 0,00 | |
| N-2 | R0430 | | | | | | | | 0 | 0 | 0 | 0 | 0 | 0 | 0 | 0 | 0 | R0430 | 0,00 | |
| N-1 | R0440 | | | | | | | | 0 | 0 | 0 | 0 | 0 | 0 | 0 | 0 | 0 | R0440 | 0,00 | |
| N | R0450 | | | | | | | | 0 | 0 | 0 | 0 | 0 | 0 | 0 | 0 | 0 | R0450 | 0,00 | |
| Total | | | | | | | | | | | | | | | | | | R0460 | 0,00 | |

Development year

| Year | 0 | 1 | 2 | 3 | 4 | 5 | 6 | 7 | 8 | 9 | 10 | 11 | 12 | 13 | 14 | 15 & + | Year end |
|--------------|-----------|------------|-----------|-----------|-----------|-----------|-----------|-----------|-----------|-----------|-----------|---------|---------|---------|-------|--------|-------------------|
| | C1600 | C1610 | C1620 | C1630 | C1640 | C1650 | C1660 | C1670 | C1680 | C1690 | C1700 | C1710 | C1720 | C1730 | C1740 | C1750 | C1760 |
| Prior | | | | | | | | | | | | | | | | | 8 211 162 |
| N-14 | | | | | | | | 2 724 808 | 1 119 998 | 344 999 | 209 999 | 157 960 | 850 000 | 100 000 | | | |
| N-13 | | | | | | | 4 360 479 | 3 314 746 | 1 727 627 | 250 000 | 17 000 | | 185 000 | | | | |
| N-12 | | | | | | 5 693 217 | 3 794 461 | 3 414 185 | 250 000 | 750 000 | 1 115 000 | 100 000 | | | | | |
| N-11 | | | | | 9 137 142 | 4 786 696 | 1 193 010 | 72 001 | 40 001 | 1 480 000 | 136 759 | -20 000 | | | | | |
| N-10 | | | | 6 101 914 | 4 512 372 | 3 671 535 | 3 306 536 | 500 000 | 1 266 170 | 549 569 | 10 000 | | | | | | |
| N-9 | | | 8 305 980 | 5 950 211 | 2 789 499 | 2 917 431 | 3 081 500 | 910 000 | 790 476 | 194 578 | | | | | | | |
| N-8 | | 10 504 714 | 6 482 551 | 5 090 811 | 1 649 694 | 897 700 | 1 380 000 | 107 000 | 401 355 | | | | | | | | |
| N-7 | 4 138 755 | 7 540 030 | 5 846 231 | 4 041 622 | 2 335 490 | 2 627 686 | 2 618 516 | 1 773 227 | | | | | | | | | |
| N-6 | 3 397 310 | 5 562 804 | 3 227 600 | 3 953 356 | 1 002 251 | 112 932 | 272 529 | | | | | | | | | | |
| N-5 | 5 024 997 | 7 205 707 | 5 109 533 | 557 000 | 2 575 646 | 1 172 585 | | | | | | | | | | | |
| N-4 | 4 967 968 | 4 162 018 | 1 658 879 | 1 978 271 | 898 051 | | | | | | | | | | | | |
| N-3 | 3 307 039 | 5 607 435 | 3 857 940 | 1 869 596 | | | | | | | | | | | | | |
| N-2 | 2 695 973 | 3 905 642 | 3 608 307 | | | | | | | | | | | | | | |
| N-1 | 1 590 196 | 4 078 288 | | | | | | | | | | | | | | | |
| N | 3 865 936 | | | | | | | | | | | | | | | | |
| Total | | | | | | | | | | | | | | | | | 26 335 614 |

Non-life Insurance Claims Information

| | | |
|-----------------------------------|-------|---|
| Line of business | Z0010 | Income protection insurance [direct business and accepted proportional reinsurance] |
| Accident year / Underwriting year | Z0020 | Accident year [AY] |
| Currency | Z0030 | NOK |
| Currency conversion | Z0040 | Not applicable / Expressed in (converted to) reporting currency |

Gross Claims Paid (non-cumulative)
(absolute amount)

| Year | Development year | | | | | | | | | | | | | | | | In Current year | Sum of years (cumulative) |
|--------------|------------------|-----------|-----------|-----------|-----------|-----------|-----------|-----------|-----------|-----------|-----------|-----------|-----------|-----------|-----------|-----------|-----------------|---------------------------|
| | 0 | 1 | 2 | 3 | 4 | 5 | 6 | 7 | 8 | 9 | 10 | 11 | 12 | 13 | 14 | 15 & + | | |
| | C0010 | C0020 | C0030 | C0040 | C0050 | C0060 | C0070 | C0080 | C0090 | C0100 | C0110 | C0120 | C0130 | C0140 | C0150 | C0160 | | |
| Prior | R0100 | | | | | | | | | | | | | | | 7 276 697 | R0100 | 7 276 697,00 |
| N-14 | R0110 | 578 676 | 2 576 417 | 4 189 190 | 7 154 534 | 5 843 795 | 5 724 104 | 4 758 659 | 2 920 768 | 191 081 | 1 438 838 | 237 356 | 417 473 | 117 980 | 0 | 186 926 | R0110 | 186 926,00 |
| N-13 | R0120 | 856 673 | 2 339 714 | 3 650 037 | 3 727 943 | 6 397 222 | 2 901 474 | 3 272 366 | 7 173 927 | 3 860 441 | 1 275 430 | 1 471 545 | 125 026 | 1 796 256 | 1 879 001 | | R0120 | 1 879 001,00 |
| N-12 | R0130 | 986 052 | 3 487 781 | 2 363 582 | 1 534 722 | 4 167 904 | 3 370 588 | 5 507 406 | 1 785 352 | 1 775 506 | 2 288 963 | 3 252 502 | 2 441 389 | 0 | | | R0130 | 0,00 |
| N-11 | R0140 | 1 162 212 | 2 720 436 | 3 465 783 | 4 616 345 | 4 260 584 | 9 589 068 | 5 228 821 | 4 086 390 | 719 511 | 2 670 571 | 3 153 095 | 3 506 555 | | | | R0140 | 3 506 555,00 |
| N-10 | R0150 | 1 138 126 | 836 720 | 2 536 414 | 3 512 561 | 5 880 190 | 2 659 065 | 4 787 678 | 3 025 239 | 980 223 | 2 477 886 | 185 493 | | | | | R0150 | 185 493,00 |
| N-9 | R0160 | 616 406 | 2 865 944 | 6 790 278 | 5 268 917 | 3 922 080 | 1 111 612 | 2 453 995 | 3 772 081 | 1 111 409 | 2 097 358 | | | | | | R0160 | 2 097 358,00 |
| N-8 | R0170 | 3 844 607 | 994 370 | 3 239 177 | 5 690 299 | 7 710 614 | 2 657 189 | 613 873 | 983 352 | 197 860 | | | | | | | R0170 | 197 860,00 |
| N-7 | R0180 | 1 108 387 | 2 158 000 | 2 495 696 | 2 157 904 | 4 747 303 | 971 519 | 2 696 631 | 3 653 009 | | | | | | | | R0180 | 3 653 009,00 |
| N-6 | R0190 | 1 167 784 | 1 439 197 | 4 398 267 | 1 807 269 | 6 152 414 | 3 641 854 | 584 542 | | | | | | | | | R0190 | 584 542,00 |
| N-5 | R0200 | 2 740 325 | 3 325 883 | 2 354 399 | 4 497 304 | 2 673 341 | 2 500 801 | | | | | | | | | | R0200 | 2 500 801,00 |
| N-4 | R0210 | 2 531 307 | 4 939 924 | 6 891 514 | 1 496 844 | 524 870 | | | | | | | | | | | R0210 | 524 870,00 |
| N-3 | R0220 | 1 357 384 | 4 211 711 | 4 708 085 | 4 828 085 | | | | | | | | | | | | R0220 | 4 828 085,00 |
| N-2 | R0230 | 2 732 124 | 906 924 | 5 484 807 | | | | | | | | | | | | | R0230 | 5 484 807,00 |
| N-1 | R0240 | 3 801 572 | 2 066 349 | | | | | | | | | | | | | | R0240 | 2 066 349,10 |
| N | R0250 | 932 122 | | | | | | | | | | | | | | | R0250 | 932 121,50 |
| Total | R0260 | | | | | | | | | | | | | | | | R0260 | 28 627 777,60 |

Reinsurance Recoveries received (non-cumulative)
(absolute amount)

| Year | Development year | | | | | | | | | | | | | | | | In Current year | Sum of years (cumulative) |
|--------------|------------------|-------|-------|-------|-------|-------|-------|-------|-------|-------|-------|-------|-------|-------|-------|--------|-----------------|---------------------------|
| | 0 | 1 | 2 | 3 | 4 | 5 | 6 | 7 | 8 | 9 | 10 | 11 | 12 | 13 | 14 | 15 & + | | |
| | C0600 | C0610 | C0620 | C0630 | C0640 | C0650 | C0660 | C0670 | C0680 | C0690 | C0700 | C0710 | C0720 | C0730 | C0740 | C0750 | | |
| Prior | R0300 | | | | | | | | | | | | | | | 0 | R0300 | 0 |
| N-14 | R0310 | . | . | . | . | . | 0 | 0 | 0 | 0 | 0 | 0 | 0 | 0 | 0 | 0 | R0310 | 0 |
| N-13 | R0320 | . | . | . | . | . | 0 | 0 | 0 | 0 | 0 | 0 | 0 | 0 | 0 | 0 | R0320 | 0 |
| N-12 | R0330 | . | . | . | . | . | 0 | 0 | 0 | 0 | 0 | 0 | 0 | 0 | 0 | 0 | R0330 | 0 |
| N-11 | R0340 | . | . | . | 0 | 0 | 0 | 0 | 0 | 0 | 0 | 0 | 0 | 0 | 0 | 0 | R0340 | 0 |
| N-10 | R0350 | . | . | 0 | 0 | 0 | 0 | 0 | 0 | 0 | 0 | 0 | 0 | 0 | 0 | 0 | R0350 | 0 |
| N-9 | R0360 | . | 0 | 0 | 0 | 0 | 0 | 0 | 0 | 0 | 0 | 0 | 0 | 0 | 0 | 0 | R0360 | 0 |
| N-8 | R0370 | 0 | 0 | 0 | 0 | 0 | 0 | 0 | 0 | 0 | 0 | 0 | 0 | 0 | 0 | 0 | R0370 | 0 |
| N-7 | R0380 | 0 | 0 | 0 | 0 | 0 | 0 | 0 | 0 | 0 | 0 | 0 | 0 | 0 | 0 | 0 | R0380 | 0 |
| N-6 | R0390 | 0 | 0 | 0 | 0 | 0 | 0 | 0 | 0 | 0 | 0 | 0 | 0 | 0 | 0 | 0 | R0390 | 0 |
| N-5 | R0400 | 0 | 0 | 0 | 0 | 0 | 0 | 0 | 0 | 0 | 0 | 0 | 0 | 0 | 0 | 0 | R0400 | 0 |
| N-4 | R0410 | 0 | 0 | 0 | 0 | 0 | 0 | 0 | 0 | 0 | 0 | 0 | 0 | 0 | 0 | 0 | R0410 | 0 |
| N-3 | R0420 | 0 | 0 | 0 | 0 | 0 | 0 | 0 | 0 | 0 | 0 | 0 | 0 | 0 | 0 | 0 | R0420 | 0 |
| N-2 | R0430 | 0 | 0 | 0 | 0 | 0 | 0 | 0 | 0 | 0 | 0 | 0 | 0 | 0 | 0 | 0 | R0430 | 0 |
| N-1 | R0440 | 0 | 0 | 0 | 0 | 0 | 0 | 0 | 0 | 0 | 0 | 0 | 0 | 0 | 0 | 0 | R0440 | 0 |
| N | R0450 | 0 | 0 | 0 | 0 | 0 | 0 | 0 | 0 | 0 | 0 | 0 | 0 | 0 | 0 | 0 | R0450 | 0 |
| Total | R0460 | | | | | | | | | | | | | | | | R0460 | 0 |

| Year | Development year | | | | | | | | | | | | | | | | In Current year | Sum of years (cumulative) | |
|-------|------------------|-----------|-----------|-----------|-----------|-----------|-----------|-----------|-----------|-----------|-----------|-----------|-----------|-----------|-----------|--------|-----------------|---------------------------|------------|
| | 0 | 1 | 2 | 3 | 4 | 5 | 6 | 7 | 8 | 9 | 10 | 11 | 12 | 13 | 14 | 15 & + | | | |
| | C1200 | C1210 | C1220 | C1230 | C1240 | C1250 | C1260 | C1270 | C1280 | C1290 | C1300 | C1310 | C1320 | C1330 | C1340 | C1350 | | | |
| Prior | R0500 | | | | | | | | | | | | | | | | | R0500 | 7 276 697 |
| N-14 | R0510 | | | | | | 4 758 659 | 2 920 768 | 191 081 | 1 438 838 | 237 356 | 417 473 | 117 980 | 0 | 186 926 | | | R0510 | 186 926 |
| N-13 | R0520 | | | | | | 2 901 474 | 3 272 366 | 7 173 927 | 3 860 441 | 1 275 430 | 1 471 545 | 125 026 | 1 796 256 | 1 879 001 | | | R0520 | 1 879 001 |
| N-12 | R0530 | | | | | 4 167 904 | 3 370 588 | 5 507 406 | 1 785 352 | 1 775 506 | 2 288 963 | 3 252 502 | 2 441 389 | 0 | | | | R0530 | 0 |
| N-11 | R0540 | | | 4 616 345 | 4 260 584 | 9 589 068 | 5 228 821 | 4 086 390 | 719 511 | 2 670 571 | 3 153 095 | 3 506 555 | | | | | | R0540 | 3 506 555 |
| N-10 | R0550 | | 2 536 414 | 3 512 561 | 5 880 190 | 2 659 065 | 4 787 678 | 3 025 239 | 980 223 | 2 477 886 | 185 493 | | | | | | | R0550 | 185 493 |
| N-9 | R0560 | 2 865 944 | 6 790 278 | 5 268 917 | 3 922 080 | 1 111 612 | 2 453 995 | 3 772 081 | 1 111 409 | 2 097 358 | | | | | | | | R0560 | 2 097 358 |
| N-8 | R0570 | 3 844 607 | 994 370 | 3 239 177 | 5 690 299 | 7 710 614 | 2 657 189 | 613 873 | 983 352 | 197 860 | | | | | | | | R0570 | 197 860 |
| N-7 | R0580 | 1 108 387 | 2 158 000 | 2 495 696 | 2 157 904 | 4 747 303 | 971 519 | 2 696 631 | 3 653 009 | | | | | | | | | R0580 | 3 653 009 |
| N-6 | R0590 | 1 167 784 | 1 439 197 | 4 398 267 | 1 807 269 | 6 152 414 | 3 641 854 | 584 542 | | | | | | | | | | R0590 | 584 542 |
| N-5 | R0600 | 2 740 325 | 3 325 883 | 2 354 399 | 4 497 304 | 2 673 341 | 2 500 801 | | | | | | | | | | | R0600 | 2 500 801 |
| N-4 | R0610 | 2 531 307 | 4 939 924 | 6 891 514 | 1 496 844 | 524 870 | | | | | | | | | | | | R0610 | 524 870 |
| N-3 | R0620 | 1 357 384 | 4 211 711 | 4 708 085 | 4 828 085 | | | | | | | | | | | | | R0620 | 4 828 085 |
| N-2 | R0630 | 2 732 124 | 906 924 | 5 484 807 | | | | | | | | | | | | | | R0630 | 5 484 807 |
| N-1 | R0640 | 3 801 572 | 2 066 349 | | | | | | | | | | | | | | | R0640 | 2 066 349 |
| N | R0650 | 932 122 | | | | | | | | | | | | | | | | R0650 | 932 122 |
| | Total | | | | | | | | | | | | | | | | | R0660 | 28 627 778 |

Inflation rates (only in the case of using methods that take into account inflation to adjust data)

| | | N-14 | N-13 | N-12 | N-11 | N-10 | N-9 | N-8 | N-7 | N-6 | N-5 | N-4 | N-3 | N-2 | N-1 | N |
|---|-------|-------|-------|-------|-------|-------|-------|-------|-------|-------|-------|-------|-------|-------|-------|-------|
| | | C1800 | C1810 | C1820 | C1830 | C1840 | C1850 | C1860 | C1870 | C1880 | C1890 | C1900 | C1910 | C1920 | C1930 | C1940 |
| Historic inflation rate - total | R0700 | | | | | | | | | | | | | | | |
| Historic inflation rate: external inflation | R0710 | | | | | | | | | | | | | | | |
| Historic inflation rate: endogenous inflation | R0720 | | | | | | | | | | | | | | | |
| | | C2000 | C2010 | C2020 | C2030 | C2040 | C2050 | C2060 | C2070 | C2080 | C2090 | C2100 | C2110 | C2120 | C2130 | C2140 |
| | | N+1 | N+2 | N+3 | N+4 | N+5 | N+6 | N+7 | N+8 | N+9 | N+10 | N+11 | N+12 | N+13 | N+14 | |
| Expected inflation rate - total | R0730 | | | | | | | | | | | | | | | |
| Expected inflation rate: external inflation | R0740 | | | | | | | | | | | | | | | |
| Expected inflation rate: endogenous inflation | R0750 | | | | | | | | | | | | | | | |
| | C2200 | | | | | | | | | | | | | | | |
| Description of inflation rate used: | R0760 | | | | | | | | | | | | | | | |

Gross undiscounted Best Estimate Claims Provisions
(absolute amount)

| Year | Development year | | | | | | | | | | | | | | | | Year end (discounted data) | | |
|--------------|------------------|------------|------------|------------|------------|------------|------------|------------|------------|------------|------------|------------|------------|------------|------------|------------|----------------------------|--------------|--------------------|
| | 0 | 1 | 2 | 3 | 4 | 5 | 6 | 7 | 8 | 9 | 10 | 11 | 12 | 13 | 14 | 15 & + | C0360 | | |
| | C0200 | C0210 | C0220 | C0230 | C0240 | C0250 | C0260 | C0270 | C0280 | C0290 | C0300 | C0310 | C0320 | C0330 | C0340 | C0350 | | | |
| Prior | R0100 | | | | | | | | | | | | | | | | | R0100 | 39 630 878 |
| N-14 | R0110 | | | | | | | | 16 624 555 | 12 952 419 | 10 816 618 | 10 322 003 | 9 382 503 | 11 511 103 | 10 264 532 | 9 656 262 | | R0110 | 9 283 112 |
| N-13 | R0120 | | | | | | | | 23 527 429 | 14 913 739 | 13 769 294 | 11 665 995 | 11 405 226 | 13 387 873 | 11 464 381 | 10 552 545 | | R0120 | 10 016 559 |
| N-12 | R0130 | | | | | | | | 27 755 126 | 18 125 794 | 15 225 779 | 11 509 455 | 11 782 698 | 13 127 898 | 12 930 264 | 11 993 086 | | R0130 | 11 242 328 |
| N-11 | R0140 | | | | | | | | 38 503 522 | 25 699 988 | 23 358 776 | 19 419 804 | 17 466 531 | 17 577 077 | 15 481 277 | 14 685 135 | | R0140 | 13 511 538 |
| N-10 | R0150 | | | | | | | | 40 716 506 | 29 663 933 | 22 687 684 | 19 461 134 | 15 638 516 | 15 348 269 | 15 305 128 | 14 262 823 | | R0150 | 13 121 217 |
| N-9 | R0160 | | | | | | | | 51 023 200 | 38 562 236 | 31 482 189 | 29 211 988 | 24 429 209 | 21 080 345 | 20 332 667 | 16 008 799 | | R0160 | 14 655 429 |
| N-8 | R0170 | | | | | | | | 59 652 704 | 51 664 015 | 36 600 826 | 29 565 191 | 24 495 567 | 22 803 884 | 21 102 813 | 19 248 116 | | R0170 | 17 520 322 |
| N-7 | R0180 | 54 705 498 | 48 944 520 | 37 258 230 | 31 768 442 | 25 248 579 | 24 860 776 | 23 300 153 | 21 133 201 | | | | | | | | | R0180 | 19 021 782 |
| N-6 | R0190 | 49 953 155 | 40 177 936 | 33 729 933 | 29 298 084 | 23 760 548 | 21 004 954 | 19 460 388 | | | | | | | | | | R0190 | 17 442 891 |
| N-5 | R0200 | 42 055 439 | 41 730 614 | 37 441 342 | 30 219 307 | 27 577 754 | 22 544 840 | | | | | | | | | | | R0200 | 20 239 562 |
| N-4 | R0210 | 40 763 822 | 37 353 531 | 34 556 401 | 33 879 887 | 30 320 250 | | | | | | | | | | | | R0210 | 27 069 971 |
| N-3 | R0220 | 49 061 923 | 43 375 381 | 37 796 842 | 32 261 968 | | | | | | | | | | | | | R0220 | 28 908 415 |
| N-2 | R0230 | 53 266 203 | 47 172 419 | 41 712 227 | | | | | | | | | | | | | | R0230 | 37 157 149 |
| N-1 | R0240 | 53 942 073 | 48 932 159 | | | | | | | | | | | | | | | R0240 | 43 452 463 |
| N | R0250 | 53 241 914 | | | | | | | | | | | | | | | | R0250 | 46 911 296 |
| Total | R0260 | | | | | | | | | | | | | | | | | R0260 | 369 184 911 |

Undiscounted Best Estimate Claims Provisions - Reinsurance recoverable
(absolute amount)

| Year | Development year | | | | | | | | | | | | | | | | Year end (discounted data) | | |
|--------------|------------------|-------|-------|-------|-------|-------|-------|-------|-------|-------|-------|-------|-------|-------|-------|--------|----------------------------|--------------|-------------|
| | 0 | 1 | 2 | 3 | 4 | 5 | 6 | 7 | 8 | 9 | 10 | 11 | 12 | 13 | 14 | 15 & + | C0960 | | |
| | C0800 | C0810 | C0820 | C0830 | C0840 | C0850 | C0860 | C0870 | C0880 | C0890 | C0900 | C0910 | C0920 | C0930 | C0940 | C0950 | | | |
| Prior | R0300 | | | | | | | | | | | | | | | | | R0300 | 0,00 |
| N-14 | R0310 | | | | | | | | | | | | | | | | | R0310 | 0,00 |
| N-13 | R0320 | | | | | | | | | | | | | | | | | R0320 | 0,00 |
| N-12 | R0330 | | | | | | | | | | | | | | | | | R0330 | 0,00 |
| N-11 | R0340 | | | | | | | | | | | | | | | | | R0340 | 0,00 |
| N-10 | R0350 | | | | | | | | | | | | | | | | | R0350 | 0,00 |
| N-9 | R0360 | | | | | | | | | | | | | | | | | R0360 | 0,00 |
| N-8 | R0370 | | | | | | | | | | | | | | | | | R0370 | 0,00 |
| N-7 | R0380 | | | | | | | | | | | | | | | | | R0380 | 0,00 |
| N-6 | R0390 | | | | | | | | | | | | | | | | | R0390 | 0,00 |
| N-5 | R0400 | | | | | | | | | | | | | | | | | R0400 | 0,00 |
| N-4 | R0410 | | | | | | | | | | | | | | | | | R0410 | 0,00 |
| N-3 | R0420 | | | | | | | | | | | | | | | | | R0420 | 0,00 |
| N-2 | R0430 | | | | | | | | | | | | | | | | | R0430 | 0,00 |
| N-1 | R0440 | | | | | | | | | | | | | | | | | R0440 | 0,00 |
| N | R0450 | | | | | | | | | | | | | | | | | R0450 | 0,00 |
| Total | R0460 | | | | | | | | | | | | | | | | | R0460 | 0,00 |

Development year

| Year | Development year | | | | | | | | | | | | | | | | Year end (discounted data) | | |
|--------------|------------------|------------|------------|------------|------------|------------|------------|------------|------------|------------|------------|------------|------------|------------|------------|-----------|----------------------------|--------------|-------------|
| | 0 | 1 | 2 | 3 | 4 | 5 | 6 | 7 | 8 | 9 | 10 | 11 | 12 | 13 | 14 | 15 & + | | | |
| Prior | R0500 | | | | | | | | | | | | | | | | 40 736 058 | R0500 | 39 630 878 |
| N-14 | R0510 | | | | | | | | 16 732 750 | 13 040 308 | 10 816 618 | 10 322 003 | 9 382 503 | 11 511 103 | 10 264 532 | 9 656 262 | | R0510 | 9 283 112 |
| N-13 | R0520 | | | | | | | 23 625 669 | 15 013 021 | 13 769 294 | 11 665 995 | 11 405 226 | 13 387 873 | 11 464 381 | 10 552 545 | | | R0520 | 10 016 559 |
| N-12 | R0530 | | | | | | 27 784 331 | 18 152 302 | 15 225 779 | 11 509 455 | 11 782 698 | 13 127 898 | 12 930 264 | 11 993 086 | | | | R0530 | 11 242 328 |
| N-11 | R0540 | | | | | 38 552 660 | 25 744 569 | 23 358 776 | 19 419 804 | 17 466 531 | 17 577 077 | 15 481 277 | 14 685 135 | | | | | R0540 | 13 511 538 |
| N-10 | R0550 | | | | 40 762 602 | 29 703 401 | 22 687 684 | 19 461 134 | 15 638 516 | 15 348 269 | 15 305 128 | 14 262 823 | | | | | | R0550 | 13 121 217 |
| N-9 | R0560 | | | 51 121 662 | 38 636 210 | 31 482 189 | 29 211 988 | 24 429 209 | 21 080 345 | 20 332 667 | 16 008 799 | | | | | | | R0560 | 14 655 429 |
| N-8 | R0570 | | 59 778 450 | 51 742 832 | 36 600 826 | 29 565 191 | 24 495 567 | 22 803 884 | 21 102 813 | 19 248 116 | | | | | | | | R0570 | 17 520 322 |
| N-7 | R0580 | 54 823 266 | 49 037 176 | 37 258 230 | 31 768 442 | 25 248 579 | 24 860 776 | 23 300 153 | 21 133 201 | | | | | | | | | R0580 | 19 021 782 |
| N-6 | R0590 | 50 059 219 | 40 177 936 | 33 729 933 | 29 298 084 | 23 760 548 | 21 004 954 | 19 460 388 | | | | | | | | | | R0590 | 17 442 891 |
| N-5 | R0600 | 42 055 439 | 41 730 614 | 37 441 342 | 30 219 307 | 27 577 754 | 22 544 840 | | | | | | | | | | | R0600 | 20 239 562 |
| N-4 | R0610 | 40 763 822 | 37 353 531 | 34 556 401 | 33 879 887 | 30 320 250 | | | | | | | | | | | | R0610 | 27 069 971 |
| N-3 | R0620 | 49 061 923 | 43 375 381 | 37 796 842 | 32 261 968 | | | | | | | | | | | | | R0620 | 28 908 415 |
| N-2 | R0630 | 53 266 203 | 47 172 419 | 41 712 227 | | | | | | | | | | | | | | R0630 | 37 157 149 |
| N-1 | R0640 | 53 942 073 | 48 932 159 | | | | | | | | | | | | | | | R0640 | 43 452 463 |
| N | R0650 | 53 241 914 | | | | | | | | | | | | | | | | R0650 | 46 911 296 |
| Total | R0660 | | | | | | | | | | | | | | | | | R0660 | 369 184 911 |

Gross Reported but not Settled Claims (RBNS)
(absolute amount)

Development year

| Year | Development year | | | | | | | | | | | | | | | | Year end | | | |
|-------|------------------|-----------|------------|-----------|-----------|-----------|-----------|-----------|-----------|-----------|-----------|-----------|---------|---------|---------|--------|-----------|-------|------------|---|
| | 0 | 1 | 2 | 3 | 4 | 5 | 6 | 7 | 8 | 9 | 10 | 11 | 12 | 13 | 14 | 15 & + | | | | |
| Prior | R0100 | | | | | | | | | | | | | | | | 8 211 162 | R0100 | 8 211 162 | |
| N-14 | R0110 | | | | | | | | 2 724 808 | 1 119 998 | 344 999 | 209 999 | 157 960 | 850 000 | 100 000 | 0 | | 0 | R0110 | 0 |
| N-13 | R0120 | | | | | | | 4 360 479 | 3 314 746 | 1 727 627 | 250 000 | 17 000 | 0 | 185 000 | 0 | | | R0120 | 0 | |
| N-12 | R0130 | | | | | | 5 693 217 | 3 794 461 | 3 414 185 | 250 000 | 750 000 | 1 115 000 | 100 000 | 0 | | | | R0130 | 0 | |
| N-11 | R0140 | | | | | 9 137 142 | 4 786 696 | 1 193 010 | 72 001 | 40 001 | 1 480 000 | 136 759 | -20 000 | | | | | R0140 | -20 000 | |
| N-10 | R0150 | | | | 6 101 914 | 4 512 372 | 3 671 535 | 3 306 536 | 500 000 | 1 266 170 | 549 569 | 10 000 | | | | | | R0150 | 10 000 | |
| N-9 | R0160 | | | 8 305 980 | 5 950 211 | 2 789 499 | 2 917 431 | 3 081 500 | 910 000 | 790 476 | 194 578 | | | | | | | R0160 | 194 578 | |
| N-8 | R0170 | | 10 504 714 | 6 482 551 | 5 090 811 | 1 649 694 | 897 700 | 1 380 000 | 107 000 | 401 355 | | | | | | | | R0170 | 401 355 | |
| N-7 | R0180 | 4 138 755 | 7 540 030 | 5 846 231 | 4 041 622 | 2 335 490 | 2 627 686 | 2 618 516 | 1 773 227 | | | | | | | | | R0180 | 1 773 227 | |
| N-6 | R0190 | 3 397 310 | 5 562 804 | 3 227 600 | 3 953 356 | 1 002 251 | 112 932 | 272 529 | | | | | | | | | | R0190 | 272 529 | |
| N-5 | R0200 | 5 024 997 | 7 205 707 | 5 109 533 | 557 000 | 2 575 646 | 1 172 585 | | | | | | | | | | | R0200 | 1 172 585 | |
| N-4 | R0210 | 4 967 968 | 4 162 018 | 1 658 879 | 1 978 271 | 898 051 | | | | | | | | | | | | R0210 | 898 051 | |
| N-3 | R0220 | 3 307 039 | 5 607 435 | 3 857 940 | 1 869 596 | | | | | | | | | | | | | R0220 | 1 869 596 | |
| N-2 | R0230 | 2 695 973 | 3 905 642 | 3 608 307 | | | | | | | | | | | | | | R0230 | 3 608 307 | |
| N-1 | R0240 | 1 590 196 | 4 078 288 | | | | | | | | | | | | | | | R0240 | 4 078 288 | |
| N | R0250 | 3 865 936 | | | | | | | | | | | | | | | | R0250 | 3 865 936 | |
| Total | | | | | | | | | | | | | | | | | | R0260 | 26 335 614 | |

Reinsurance RBNS Claims
(absolute amount)

Development year

| Year | Development year | | | | | | | | | | | | | | | | Year end | | | |
|-------|------------------|---|---|---|---|---|---|---|---|---|----|----|----|----|----|--------|----------|-------|-------|------|
| | 0 | 1 | 2 | 3 | 4 | 5 | 6 | 7 | 8 | 9 | 10 | 11 | 12 | 13 | 14 | 15 & + | | | | |
| Prior | R0300 | | | | | | | | | | | | | | | | 0,00 | R0300 | 0,00 | |
| N-14 | R0310 | | | | | | | | 0 | 0 | 0 | 0 | 0 | 0 | 0 | 0 | 0 | 0 | R0310 | 0,00 |
| N-13 | R0320 | | | | | | | 0 | 0 | 0 | 0 | 0 | 0 | 0 | 0 | 0 | 0 | R0320 | 0,00 | |
| N-12 | R0330 | | | | | | 0 | 0 | 0 | 0 | 0 | 0 | 0 | 0 | 0 | 0 | 0 | R0330 | 0,00 | |
| N-11 | R0340 | | | | | 0 | 0 | 0 | 0 | 0 | 0 | 0 | 0 | 0 | 0 | 0 | 0 | R0340 | 0,00 | |
| N-10 | R0350 | | | | 0 | 0 | 0 | 0 | 0 | 0 | 0 | 0 | 0 | 0 | 0 | 0 | 0 | R0350 | 0,00 | |
| N-9 | R0360 | | | 0 | 0 | 0 | 0 | 0 | 0 | 0 | 0 | 0 | 0 | 0 | 0 | 0 | 0 | R0360 | 0,00 | |
| N-8 | R0370 | | 0 | 0 | 0 | 0 | 0 | 0 | 0 | 0 | 0 | 0 | 0 | 0 | 0 | 0 | 0 | R0370 | 0,00 | |
| N-7 | R0380 | | 0 | 0 | 0 | 0 | 0 | 0 | 0 | 0 | 0 | 0 | 0 | 0 | 0 | 0 | 0 | R0380 | 0,00 | |
| N-6 | R0390 | | 0 | 0 | 0 | 0 | 0 | 0 | 0 | 0 | 0 | 0 | 0 | 0 | 0 | 0 | 0 | R0390 | 0,00 | |
| N-5 | R0400 | | 0 | 0 | 0 | 0 | 0 | 0 | 0 | 0 | 0 | 0 | 0 | 0 | 0 | 0 | 0 | R0400 | 0,00 | |
| N-4 | R0410 | | 0 | 0 | 0 | 0 | 0 | 0 | 0 | 0 | 0 | 0 | 0 | 0 | 0 | 0 | 0 | R0410 | 0,00 | |
| N-3 | R0420 | | 0 | 0 | 0 | 0 | 0 | 0 | 0 | 0 | 0 | 0 | 0 | 0 | 0 | 0 | 0 | R0420 | 0,00 | |
| N-2 | R0430 | | 0 | 0 | 0 | 0 | 0 | 0 | 0 | 0 | 0 | 0 | 0 | 0 | 0 | 0 | 0 | R0430 | 0,00 | |
| N-1 | R0440 | | 0 | 0 | 0 | 0 | 0 | 0 | 0 | 0 | 0 | 0 | 0 | 0 | 0 | 0 | 0 | R0440 | 0,00 | |
| N | R0450 | | 0 | 0 | 0 | 0 | 0 | 0 | 0 | 0 | 0 | 0 | 0 | 0 | 0 | 0 | 0 | R0450 | 0,00 | |
| Total | | | | | | | | | | | | | | | | | | R0460 | 0,00 | |

Development year

| Year | 0 | 1 | 2 | 3 | 4 | 5 | 6 | 7 | 8 | 9 | 10 | 11 | 12 | 13 | 14 | 15 & + | Year end | | |
|--------------|-----------|------------|-----------|-----------|-----------|-----------|-----------|-----------|-----------|-----------|-----------|---------|---------|---------|-------|--------|----------|--------------|------------|
| | C1600 | C1610 | C1620 | C1630 | C1640 | C1650 | C1660 | C1670 | C1680 | C1690 | C1700 | C1710 | C1720 | C1730 | C1740 | C1750 | C1760 | | |
| Prior | | | | | | | | | | | | | | | | | R0500 | 8 211 162 | |
| N-14 | | | | | | | | 2 724 808 | 1 119 998 | 344 999 | 209 999 | 157 960 | 850 000 | 100 000 | | | | R0510 | 0 |
| N-13 | | | | | | | 4 360 479 | 3 314 746 | 1 727 627 | 250 000 | 17 000 | | 185 000 | | | | | R0520 | 0 |
| N-12 | | | | | | 5 693 217 | 3 794 461 | 3 414 185 | 250 000 | 750 000 | 1 115 000 | 100 000 | | | | | | R0530 | 0 |
| N-11 | | | | | 9 137 142 | 4 786 696 | 1 193 010 | 72 001 | 40 001 | 1 480 000 | 136 759 | -20 000 | | | | | | R0540 | -20 000 |
| N-10 | | | | 6 101 914 | 4 512 372 | 3 671 535 | 3 306 536 | 500 000 | 1 266 170 | 549 569 | 10 000 | | | | | | | R0550 | 10 000 |
| N-9 | | | 8 305 980 | 5 950 211 | 2 789 499 | 2 917 431 | 3 081 500 | 910 000 | 790 476 | 194 578 | | | | | | | | R0560 | 194 578 |
| N-8 | | 10 504 714 | 6 482 551 | 5 090 811 | 1 649 694 | 897 700 | 1 380 000 | 107 000 | 401 355 | | | | | | | | | R0570 | 401 355 |
| N-7 | 4 138 755 | 7 540 030 | 5 846 231 | 4 041 622 | 2 335 490 | 2 627 686 | 2 618 516 | 1 773 227 | | | | | | | | | | R0580 | 1 773 227 |
| N-6 | 3 397 310 | 5 562 804 | 3 227 600 | 3 953 356 | 1 002 251 | 112 932 | 272 529 | | | | | | | | | | | R0590 | 272 529 |
| N-5 | 5 024 997 | 7 205 707 | 5 109 533 | 557 000 | 2 575 646 | 1 172 585 | | | | | | | | | | | | R0600 | 1 172 585 |
| N-4 | 4 967 968 | 4 162 018 | 1 658 879 | 1 978 271 | 898 051 | | | | | | | | | | | | | R0610 | 898 051 |
| N-3 | 3 307 039 | 5 607 435 | 3 857 940 | 1 869 596 | | | | | | | | | | | | | | R0620 | 1 869 596 |
| N-2 | 2 695 973 | 3 905 642 | 3 608 307 | | | | | | | | | | | | | | | R0630 | 3 608 307 |
| N-1 | 1 590 196 | 4 078 288 | | | | | | | | | | | | | | | | R0640 | 4 078 288 |
| N | 3 865 936 | | | | | | | | | | | | | | | | | R0650 | 3 865 936 |
| Total | | | | | | | | | | | | | | | | | | R0660 | 26 335 614 |

Non-life Insurance Claims Information

| | | |
|-----------------------------------|-------|---|
| Line of business | Z0010 | Motor vehicle liability insurance [direct business and accepted proportional reinsurance] |
| Accident year / Underwriting year | Z0020 | Accident year [AY] |
| Currency | Z0030 | Total/NA |
| Currency conversion | Z0040 | Not applicable / Expressed in (converted to) reporting currency |

Gross Claims Paid (non-cumulative)
(absolute amount)

| Year | Development year | | | | | | | | | | | | | | | | In Current year | Sum of years (cumulative) | |
|--------------|------------------|----------------------|------------|-----------|-----------|-----------|-----------|-----------|-----------|---------|---------|-----------|---------|---------|-------|--------------|----------------------|---------------------------|---------------|
| | 0 | 1 | 2 | 3 | 4 | 5 | 6 | 7 | 8 | 9 | 10 | 11 | 12 | 13 | 14 | 15 & + | | | |
| | C0010 | C0020 | C0030 | C0040 | C0050 | C0060 | C0070 | C0080 | C0090 | C0100 | C0110 | C0120 | C0130 | C0140 | C0150 | C0160 | | | |
| Prior | R0100 | | | | | | | | | | | | | | | 0 | R0100 | C0170 | C0180 |
| N-14 | R0110 | 5 376 281 | 4 042 278 | 375 977 | 134 140 | 1 505 | 7 969 | 2 703 842 | 0 | 0 | 62 718 | 0 | 0 | 177 657 | 0 | | R0110 | 0,00 | 12 882 367,00 |
| N-13 | R0120 | 4 448 111 | 2 429 696 | 347 844 | 191 532 | 84 901 | 904 412 | 329 565 | 1 152 224 | 68 650 | 37 500 | 4 043 875 | 0 | 169 057 | 0 | | R0120 | 0,00 | 14 207 367,36 |
| N-12 | R0130 | 7 371 094 | 1 996 004 | 140 216 | 172 298 | 19 673 | 125 575 | 246 357 | 1 667 831 | 231 500 | 0 | 0 | 184 563 | 0 | | R0130 | 0,00 | 12 155 110,62 | |
| N-11 | R0140 | 8 521 916 | 3 955 126 | 2 259 900 | 1 383 510 | 3 244 918 | 156 224 | 92 591 | 0 | 0 | 21 231 | 144 348 | 675 | | | R0140 | 675,00 | 19 780 438,97 | |
| N-10 | R0150 | 7 168 273 | 3 222 062 | 1 540 364 | 1 456 483 | 532 200 | 314 761 | 5 493 331 | 604 024 | 0 | 227 442 | 18 | | | | R0150 | 18,00 | 20 558 957,74 | |
| N-9 | R0160 | 5 850 059 | 2 710 850 | 242 766 | 434 866 | -40 657 | -4 776 | 0 | 92 800 | 251 957 | 54 | | | | | R0160 | 54,00 | 9 537 918,10 | |
| N-8 | R0170 | 7 671 320 | 4 771 786 | 1 712 582 | 812 158 | 1 901 878 | 0 | 90 000 | 303 583 | 3 519 | | | | | | R0170 | 3 519,00 | 17 266 825,32 | |
| N-7 | R0180 | 11 408 721 | 7 566 484 | 1 266 088 | 2 055 299 | 860 659 | 1 235 451 | 2 252 966 | 161 999 | | | | | | | R0180 | 161 998,71 | 26 807 665,74 | |
| N-6 | R0190 | 17 139 833 | 7 751 811 | 519 623 | 1 100 479 | 1 408 332 | 2 189 416 | 57 558 | | | | | | | | R0190 | 57 558,00 | 30 167 051,20 | |
| N-5 | R0200 | 25 134 950 | 7 698 655 | 1 472 037 | 579 181 | 3 262 774 | 47 137 | | | | | | | | | R0200 | 47 137,00 | 38 194 735,13 | |
| N-4 | R0210 | 21 516 592 | 8 401 913 | 1 685 711 | 3 882 357 | 2 070 012 | | | | | | | | | | R0210 | 2 070 012,00 | 37 556 584,74 | |
| N-3 | R0220 | 26 016 112 | 13 620 919 | 3 543 236 | 686 151 | | | | | | | | | | | R0220 | 686 151,00 | 43 866 418,59 | |
| N-2 | R0230 | 30 656 095 | 13 124 024 | 2 575 639 | | | | | | | | | | | | R0230 | 2 575 639,47 | 46 355 758,74 | |
| N-1 | R0240 | 37 039 614 | 10 180 006 | | | | | | | | | | | | | R0240 | 10 180 005,96 | 47 219 619,91 | |
| N | R0250 | 41 148 407 | | | | | | | | | | | | | | R0250 | 41 148 407,17 | 41 148 407,17 | |
| Total | R0260 | 56 931 175,31 | | | | | | | | | | | | | | R0260 | 56 931 175,31 | 417 705 226,33 | |

Reinsurance Recoveries received (non-cumulative)
(absolute amount)

| Year | Development year | | | | | | | | | | | | | | | | In Current year | Sum of years (cumulative) | |
|--------------|------------------|----------|-------|-------|-------|-------|-------|-------|-------|-------|-------|-------|-------|-------|-------|--------------|-----------------|---------------------------|------------|
| | 0 | 1 | 2 | 3 | 4 | 5 | 6 | 7 | 8 | 9 | 10 | 11 | 12 | 13 | 14 | 15 & + | | | |
| | C0600 | C0610 | C0620 | C0630 | C0640 | C0650 | C0660 | C0670 | C0680 | C0690 | C0700 | C0710 | C0720 | C0730 | C0740 | C0750 | | | |
| Prior | R0300 | | | | | | | | | | | | | | | 0 | R0300 | C0760 | C0770 |
| N-14 | R0310 | | | | | | | | | | | | | | | 0 | R0310 | 0 | -1 802 565 |
| N-13 | R0320 | | | | | | | | | | | | | | | 0 | R0320 | 0 | -3 741 407 |
| N-12 | R0330 | | | | | | | | | | | | | | | 0 | R0330 | 0 | 0 |
| N-11 | R0340 | | | | | | | | | | | | | | | 0 | R0340 | 0 | -727 176 |
| N-10 | R0350 | | | | | | | | | | | | | | | 0 | R0350 | 0 | -4 681 376 |
| N-9 | R0360 | | | | | | | | | | | | | | | 0 | R0360 | 0 | 0 |
| N-8 | R0370 | | | | | | | | | | | | | | | 0 | R0370 | 0 | -1 747 071 |
| N-7 | R0380 | | | | | | | | | | | | | | | 0 | R0380 | 0 | 0 |
| N-6 | R0390 | | | | | | | | | | | | | | | 0 | R0390 | 0 | 0 |
| N-5 | R0400 | | | | | | | | | | | | | | | 0 | R0400 | 0 | 0 |
| N-4 | R0410 | | | | | | | | | | | | | | | 0 | R0410 | 0 | 0 |
| N-3 | R0420 | | | | | | | | | | | | | | | 0 | R0420 | 0 | 0 |
| N-2 | R0430 | | | | | | | | | | | | | | | 0 | R0430 | 0 | 0 |
| N-1 | R0440 | | | | | | | | | | | | | | | 0 | R0440 | 0 | 0 |
| N | R0450 | | | | | | | | | | | | | | | 0 | R0450 | 0 | 0 |
| Total | R0460 | 0 | | | | | | | | | | | | | | R0460 | 0 | -12 699 595 | |

| Year | Development year | | | | | | | | | | | | | | | | In Current year | Sum of years (cumulative) | | |
|-------|------------------|------------|------------|-----------|-----------|------------|-----------|-----------|---------|---------|-----------|---------|---------|---------|-------|--------|-----------------|---------------------------|------------|-------------|
| | 0 | 1 | 2 | 3 | 4 | 5 | 6 | 7 | 8 | 9 | 10 | 11 | 12 | 13 | 14 | 15 & + | | | | |
| | C1200 | C1210 | C1220 | C1230 | C1240 | C1250 | C1260 | C1270 | C1280 | C1290 | C1300 | C1310 | C1320 | C1330 | C1340 | C1350 | | | | |
| Prior | R0500 | | | | | | | | | | | | | | | 0 | R0500 | C1360 | C1370 | |
| N-14 | R0510 | | | | | | 4 506 407 | 0 | 0 | 62 718 | 0 | 0 | 0 | 177 657 | 0 | | R0510 | 0 | 4 746 782 | |
| N-13 | R0520 | | | | | 904 412 | 329 565 | 1 352 033 | 68 650 | 37 500 | 7 585 473 | 0 | 169 057 | 0 | | | R0520 | 0 | 10 446 690 | |
| N-12 | R0530 | | | | 19 673 | 125 575 | 246 357 | 1 667 831 | 231 500 | 0 | 0 | 184 563 | 0 | | | | R0530 | 0 | 2 475 499 | |
| N-11 | R0540 | | | 1 443 398 | 3 912 206 | 156 224 | 92 591 | 0 | 0 | 21 231 | 144 348 | 675 | | | | | R0540 | 675 | 5 770 673 | |
| N-10 | R0550 | | 1 540 364 | 1 563 820 | 604 937 | 314 761 | 9 994 633 | 604 024 | 0 | 227 442 | 18 | | | | | | R0550 | 18 | 14 849 999 | |
| N-9 | R0560 | 2 710 850 | 242 766 | 434 866 | -40 657 | -4 776 | 0 | 92 800 | 251 957 | 54 | | | | | | | R0560 | 54 | 3 687 860 | |
| N-8 | R0570 | 7 671 320 | 4 771 786 | 1 712 582 | 812 158 | 3 648 949 | 0 | 90 000 | 303 583 | 3 519 | | | | | | | R0570 | 3 519 | 19 013 896 | |
| N-7 | R0580 | 11 408 721 | 7 566 484 | 2 087 445 | 3 199 897 | -1 105 296 | 1 235 451 | 2 252 966 | 161 999 | | | | | | | | R0580 | 161 999 | 26 807 666 | |
| N-6 | R0590 | 17 139 833 | 7 751 811 | 519 623 | 1 100 479 | 1 408 332 | 2 189 416 | 57 558 | | | | | | | | | R0590 | 57 558 | 30 167 051 | |
| N-5 | R0600 | 25 134 950 | 7 698 655 | 1 472 037 | 579 181 | 3 262 774 | 47 137 | | | | | | | | | | R0600 | 47 137 | 38 194 735 | |
| N-4 | R0610 | 21 516 592 | 8 401 913 | 1 685 711 | 3 882 357 | 2 070 012 | | | | | | | | | | | R0610 | 2 070 012 | 37 556 585 | |
| N-3 | R0620 | 26 016 112 | 13 620 919 | 3 543 236 | 686 151 | | | | | | | | | | | | R0620 | 686 151 | 43 866 419 | |
| N-2 | R0630 | 30 656 095 | 13 124 024 | 2 575 639 | | | | | | | | | | | | | R0630 | 2 575 639 | 46 355 759 | |
| N-1 | R0640 | 37 039 614 | 10 180 006 | | | | | | | | | | | | | | R0640 | 10 180 006 | 47 219 620 | |
| N | R0650 | 41 148 407 | | | | | | | | | | | | | | | R0650 | 41 148 407 | 41 148 407 | |
| | | | | | | | | | | | | | | | | | Total | R0660 | 56 931 175 | 372 307 640 |

Inflation rates (only in the case of using methods that take into account inflation to adjust data)

| | | N-14 | N-13 | N-12 | N-11 | N-10 | N-9 | N-8 | N-7 | N-6 | N-5 | N-4 | N-3 | N-2 | N-1 | N |
|---|-------|-------|-------|-------|-------|-------|-------|-------|-------|-------|-------|-------|-------|-------|-------|-------|
| | | C1800 | C1810 | C1820 | C1830 | C1840 | C1850 | C1860 | C1870 | C1880 | C1890 | C1900 | C1910 | C1920 | C1930 | C1940 |
| Historic inflation rate - total | R0700 | | | | | | | | | | | | | | | |
| Historic inflation rate: external inflation | R0710 | | | | | | | | | | | | | | | |
| Historic inflation rate: endogenous inflation | R0720 | | | | | | | | | | | | | | | |
| | | C2000 | C2010 | C2020 | C2030 | C2040 | C2050 | C2060 | C2070 | C2080 | C2090 | C2100 | C2110 | C2120 | C2130 | C2140 |
| | | N+1 | N+2 | N+3 | N+4 | N+5 | N+6 | N+7 | N+8 | N+9 | N+10 | N+11 | N+12 | N+13 | N+14 | |
| Expected inflation rate - total | R0730 | | | | | | | | | | | | | | | |
| Expected inflation rate: external inflation | R0740 | | | | | | | | | | | | | | | |
| Expected inflation rate: endogenous inflation | R0750 | | | | | | | | | | | | | | | |
| | | C2200 | | | | | | | | | | | | | | |
| Description of inflation rate used: | R0760 | | | | | | | | | | | | | | | |

Gross undiscounted Best Estimate Claims Provisions
(absolute amount)

| Year | Development year | | | | | | | | | | | | | | | | Year end (discounted data) | | |
|-------|------------------|------------|------------|------------|-----------|-----------|-----------|-----------|-----------|-----------|-----------|--------|--------|--------|-------|--------|----------------------------|--------------|-------------------|
| | 0 | 1 | 2 | 3 | 4 | 5 | 6 | 7 | 8 | 9 | 10 | 11 | 12 | 13 | 14 | 15 & + | C0360 | | |
| Prior | R0100 | | | | | | | | | | | | | | | | 0 | R0100 | 0 |
| N-14 | R0110 | | | | | | | | 261 395 | 435 727 | 213 900 | 17 408 | 0 | 8 858 | 3 334 | 0 | R0110 | 0 | |
| N-13 | R0120 | | | | | | | 4 968 316 | 3 059 092 | 2 995 466 | 5 465 214 | 6 963 | 8 717 | 9 785 | 0 | R0120 | 0 | | |
| N-12 | R0130 | | | | | | | 1 663 125 | 2 314 797 | 554 127 | 176 900 | 47 501 | 17 804 | 13 318 | 0 | R0130 | 0 | | |
| N-11 | R0140 | | | | | | | 1 445 361 | 1 294 533 | 571 555 | 279 201 | 60 144 | 54 663 | 22 708 | 0 | R0140 | 0 | | |
| N-10 | R0150 | | | | 8 773 099 | 8 307 135 | 8 201 772 | 841 546 | 201 767 | 106 928 | 37 588 | 10 781 | | | | R0150 | 10 657 | | |
| N-9 | R0160 | | | 1 787 778 | 1 514 244 | 1 343 518 | 881 136 | 680 389 | 268 163 | 133 868 | 40 357 | | | | | R0160 | 39 891 | | |
| N-8 | R0170 | | 5 963 444 | 5 040 712 | 6 348 399 | 1 476 680 | 1 499 196 | 778 166 | 518 455 | 244 974 | | | | | | R0170 | 242 149 | | |
| N-7 | R0180 | 12 991 702 | 9 128 125 | 5 879 384 | 7 771 597 | 6 550 552 | 2 279 308 | 1 459 965 | 1 190 478 | | | | | | | R0180 | 1 176 747 | | |
| N-6 | R0190 | 10 851 097 | 5 122 573 | 5 177 254 | 4 048 948 | 2 894 771 | 1 613 021 | 746 237 | | | | | | | | R0190 | 737 630 | | |
| N-5 | R0200 | 17 909 959 | 13 531 791 | 11 501 380 | 9 863 549 | 7 437 471 | 7 084 409 | | | | | | | | | R0200 | 7 002 697 | | |
| N-4 | R0210 | 18 752 127 | 8 776 551 | 7 660 205 | 5 175 582 | 5 966 649 | | | | | | | | | | R0210 | 5 897 829 | | |
| N-3 | R0220 | 26 122 119 | 10 952 922 | 7 918 111 | 6 841 343 | | | | | | | | | | | R0220 | 6 695 486 | | |
| N-2 | R0230 | 18 945 898 | 12 753 924 | 10 665 555 | | | | | | | | | | | | R0230 | 10 355 378 | | |
| N-1 | R0240 | 20 340 087 | 12 824 752 | | | | | | | | | | | | | R0240 | 12 423 115 | | |
| N | R0250 | 26 996 709 | | | | | | | | | | | | | | R0250 | 26 635 958 | | |
| | | | | | | | | | | | | | | | | | Total | R0260 | 71 217 538 |

Undiscounted Best Estimate Claims Provisions - Reinsurance recoverable
(absolute amount)

| Year | Development year | | | | | | | | | | | | | | | | Year end (discounted data) | | |
|-------|------------------|----------|----------|------------|------------|------------|------------|------------|------------|------------|------------|----|-------|-------|-------|--------|----------------------------|--------------|-------------|
| | 0 | 1 | 2 | 3 | 4 | 5 | 6 | 7 | 8 | 9 | 10 | 11 | 12 | 13 | 14 | 15 & + | C0960 | | |
| Prior | R0300 | | | | | | | | | | | | | | | | 0 | R0300 | 0,00 |
| N-14 | R0310 | | | | | | | | 0 | 0 | 0 | 0 | 0 | 0 | 0 | 0 | R0310 | 0,00 | |
| N-13 | R0320 | | | | | | | -2 362 645 | -2 197 785 | -2 197 785 | -4 606 457 | 0 | 0 | 0 | 0 | R0320 | 0,00 | | |
| N-12 | R0330 | | | | | | | 0 | 0 | 0 | 0 | 0 | 0 | 0 | 0 | R0330 | 0,00 | | |
| N-11 | R0340 | | | | | -20 500 | 0 | 0 | 0 | 0 | 0 | 0 | 0 | 0 | R0340 | 0,00 | | | |
| N-10 | R0350 | | | | -5 385 187 | -5 386 638 | -6 189 638 | 0 | 0 | 0 | 0 | 0 | 0 | R0350 | 0,00 | | | | |
| N-9 | R0360 | | | 0 | 0 | 0 | 0 | 0 | 0 | 0 | 0 | 0 | 0 | R0360 | 0,00 | | | | |
| N-8 | R0370 | | -12 770 | -1 830 612 | -4 120 918 | 0 | 0 | 0 | 0 | 0 | 0 | 0 | R0370 | 0,00 | | | | | |
| N-7 | R0380 | -366 135 | -100 000 | -131 441 | -1 749 028 | -1 400 000 | 0 | 0 | 0 | 0 | 0 | 0 | R0380 | 0,00 | | | | | |
| N-6 | R0390 | 0 | 0 | 0 | 0 | 0 | 0 | 0 | 0 | 0 | 0 | 0 | R0390 | 0,00 | | | | | |
| N-5 | R0400 | 0 | 0 | 0 | 0 | 0 | 0 | 0 | 0 | 0 | 0 | 0 | R0400 | 0,00 | | | | | |
| N-4 | R0410 | 0 | 0 | 0 | 0 | 0 | 0 | 0 | 0 | 0 | 0 | 0 | R0410 | 0,00 | | | | | |
| N-3 | R0420 | 0 | 0 | 0 | 0 | 0 | 0 | 0 | 0 | 0 | 0 | 0 | R0420 | 0,00 | | | | | |
| N-2 | R0430 | 0 | 0 | 0 | 0 | 0 | 0 | 0 | 0 | 0 | 0 | 0 | R0430 | 0,00 | | | | | |
| N-1 | R0440 | 0 | 0 | 0 | 0 | 0 | 0 | 0 | 0 | 0 | 0 | 0 | R0440 | 0,00 | | | | | |
| N | R0450 | 0 | 0 | 0 | 0 | 0 | 0 | 0 | 0 | 0 | 0 | 0 | R0450 | 0,00 | | | | | |
| | | | | | | | | | | | | | | | | | Total | R0460 | 0,00 |

Development year

| Year | Development year | | | | | | | | | | | | | | | | Year end (discounted data) | | |
|-------|------------------|------------|------------|------------|------------|------------|-----------|-----------|-----------|------------|---------|--------|-------|-------|-------|--------|----------------------------|-------------------|---|
| | 0 | 1 | 2 | 3 | 4 | 5 | 6 | 7 | 8 | 9 | 10 | 11 | 12 | 13 | 14 | 15 & + | | | |
| Prior | R0500 | | | | | | | | | | | | | | | | | R0500 | 0 |
| N-14 | R0510 | | | | | | | | 261 395 | 435 727 | 213 900 | 17 408 | 0 | 8 858 | 3 334 | 0 | | R0510 | 0 |
| N-13 | R0520 | | | | | | 7 330 961 | 5 256 877 | 5 193 251 | 10 071 671 | 6 963 | 8 717 | 9 785 | 0 | | | R0520 | 0 | |
| N-12 | R0530 | | | | | 1 663 125 | 2 314 797 | 554 127 | 176 900 | 47 501 | 17 804 | 13 318 | 0 | | | | R0530 | 0 | |
| N-11 | R0540 | | | | 1 465 861 | 1 294 533 | 571 555 | 279 201 | 60 144 | 54 663 | 22 708 | 0 | | | | | R0540 | 0 | |
| N-10 | R0550 | | | 14 158 286 | 13 693 773 | 14 391 410 | 841 546 | 201 767 | 106 928 | 37 588 | 10 781 | | | | | | R0550 | 10 657 | |
| N-9 | R0560 | | 1 787 778 | 1 514 244 | 1 343 518 | 881 136 | 680 389 | 268 163 | 133 868 | 40 357 | | | | | | | R0560 | 39 891 | |
| N-8 | R0570 | 5 976 214 | 6 871 324 | 10 469 317 | 1 476 680 | 1 499 196 | 778 166 | 518 455 | 244 974 | | | | | | | | R0570 | 242 149 | |
| N-7 | R0580 | 13 357 837 | 9 228 125 | 6 010 825 | 9 520 625 | 7 950 552 | 2 279 308 | 1 459 965 | 1 190 478 | | | | | | | | R0580 | 1 176 747 | |
| N-6 | R0590 | 10 851 097 | 5 122 573 | 5 177 254 | 4 048 948 | 2 894 771 | 1 613 021 | 746 237 | | | | | | | | | R0590 | 737 630 | |
| N-5 | R0600 | 17 909 959 | 13 531 791 | 11 501 380 | 9 863 549 | 7 437 471 | 7 084 409 | | | | | | | | | | R0600 | 7 002 697 | |
| N-4 | R0610 | 18 752 127 | 8 776 551 | 7 660 205 | 5 175 582 | 5 966 649 | | | | | | | | | | | R0610 | 5 897 829 | |
| N-3 | R0620 | 26 122 119 | 10 952 922 | 7 918 111 | 6 841 343 | | | | | | | | | | | | R0620 | 6 695 486 | |
| N-2 | R0630 | 18 945 898 | 12 753 924 | 10 665 555 | | | | | | | | | | | | | R0630 | 10 355 378 | |
| N-1 | R0640 | 20 340 087 | 12 824 752 | | | | | | | | | | | | | | R0640 | 12 423 115 | |
| N | R0650 | 26 996 709 | | | | | | | | | | | | | | | R0650 | 26 635 958 | |
| | Total | | | | | | | | | | | | | | | | R0660 | 71 217 538 | |

Gross Reported but not Settled Claims (RBNS)
(absolute amount)

Development year

| Year | Development year | | | | | | | | | | | | | | | | Year end | | |
|-------|------------------|------------|-----------|-----------|-----------|-----------|-----------|-----------|-----------|-----------|-----------|-------|-------|-------|-------|--------|--------------|--------------|-------------------|
| | 0 | 1 | 2 | 3 | 4 | 5 | 6 | 7 | 8 | 9 | 10 | 11 | 12 | 13 | 14 | 15 & + | | | |
| | C0400 | C0410 | C0420 | C0430 | C0440 | C0450 | C0460 | C0470 | C0480 | C0490 | C0500 | C0510 | C0520 | C0530 | C0540 | C0550 | C0560 | | |
| Prior | R0100 | | | | | | | | | | | | | | | 0 | R0100 | 0 | |
| N-14 | R0110 | | | | | | | 2 755 | 202 755 | 1 000 | 0 | 0 | 0 | 0 | 0 | | R0110 | 0 | |
| N-13 | R0120 | | | | | | | 4 402 791 | 2 652 110 | 2 575 990 | 5 100 000 | 0 | 0 | 0 | 0 | | R0120 | 0 | |
| N-12 | R0130 | | | | | | | 1 068 436 | 1 873 230 | 173 230 | 40 395 | 0 | 0 | 0 | 0 | | R0130 | 0 | |
| N-11 | R0140 | | | | | 647 843 | 574 093 | 2 915 | 2 915 | 0 | 3 594 | 0 | 0 | | | | R0140 | 0 | |
| N-10 | R0150 | | | | 7 411 908 | 6 991 368 | 7 056 242 | 405 169 | 40 051 | 40 051 | 0 | 0 | | | | | R0150 | 0 | |
| N-9 | R0160 | | | 400 084 | 12 845 | 4 810 | 0 | 50 000 | 0 | 0 | 0 | | | | | | R0160 | 0 | |
| N-8 | R0170 | | 4 080 381 | 3 109 723 | 4 296 861 | 158 625 | 158 625 | 0 | 0 | 30 000 | | | | | | | R0170 | 30 000 | |
| N-7 | R0180 | 6 858 078 | 6 308 707 | 3 139 546 | 5 365 658 | 4 762 888 | 645 696 | 450 000 | 791 537 | | | | | | | | R0180 | 791 537 | |
| N-6 | R0190 | 4 067 003 | 909 098 | 1 634 160 | 671 100 | 556 514 | 0 | 0 | | | | | | | | | R0190 | 0 | |
| N-5 | R0200 | 7 373 371 | 7 777 090 | 6 859 365 | 5 901 571 | 4 666 208 | 5 905 309 | | | | | | | | | | R0200 | 5 905 309 | |
| N-4 | R0210 | 6 342 107 | 1 894 760 | 2 639 909 | 1 334 553 | 3 238 948 | | | | | | | | | | | R0210 | 3 238 948 | |
| N-3 | R0220 | 12 605 765 | 3 144 448 | 1 927 344 | 1 549 902 | | | | | | | | | | | | R0220 | 1 549 902 | |
| N-2 | R0230 | 4 209 696 | 4 711 568 | 3 593 803 | | | | | | | | | | | | | R0230 | 3 593 803 | |
| N-1 | R0240 | 2 132 145 | 1 768 172 | | | | | | | | | | | | | | R0240 | 1 768 172 | |
| N | R0250 | 7 785 029 | | | | | | | | | | | | | | | R0250 | 7 785 029 | |
| | | | | | | | | | | | | | | | | | Total | R0260 | 24 662 700 |

Reinsurance RBNS Claims
(absolute amount)

Development year

| Year | Development year | | | | | | | | | | | | | | | | Year end | | |
|-------|------------------|----------|----------|------------|------------|------------|------------|------------|------------|------------|------------|-------|-------|-------|-------|--------|--------------|--------------|-------------|
| | 0 | 1 | 2 | 3 | 4 | 5 | 6 | 7 | 8 | 9 | 10 | 11 | 12 | 13 | 14 | 15 & + | | | |
| | C1000 | C1010 | C1020 | C1030 | C1040 | C1050 | C1060 | C1070 | C1080 | C1090 | C1100 | C1110 | C1120 | C1130 | C1140 | C1150 | C1160 | | |
| Prior | R0300 | | | | | | | | | | | | | | | 0,00 | R0300 | 0,00 | |
| N-14 | R0310 | | | | | | | 0 | 0 | 0 | 0 | 0 | 0 | 0 | 0 | 0 | R0310 | 0,00 | |
| N-13 | R0320 | | | | | | | -2 362 645 | -2 197 785 | -2 197 785 | -4 606 457 | 0 | 0 | 0 | 0 | 0 | R0320 | 0,00 | |
| N-12 | R0330 | | | | | | | 0 | 0 | 0 | 0 | 0 | 0 | 0 | 0 | 0 | R0330 | 0,00 | |
| N-11 | R0340 | | | | | -20 500 | 0 | 0 | 0 | 0 | 0 | 0 | 0 | 0 | 0 | 0 | R0340 | 0,00 | |
| N-10 | R0350 | | | | -5 385 187 | -5 386 638 | -6 189 638 | 0 | 0 | 0 | 0 | 0 | 0 | 0 | 0 | 0 | R0350 | 0,00 | |
| N-9 | R0360 | | | 0 | 0 | 0 | 0 | 0 | 0 | 0 | 0 | 0 | 0 | 0 | 0 | 0 | R0360 | 0,00 | |
| N-8 | R0370 | | 0 | -1 830 612 | -4 120 918 | 0 | 0 | 0 | 0 | 0 | 0 | 0 | 0 | 0 | 0 | 0 | R0370 | 0,00 | |
| N-7 | R0380 | -200 000 | -100 000 | -131 441 | -1 749 028 | -1 400 000 | 0 | 0 | 0 | 0 | 0 | 0 | 0 | 0 | 0 | 0 | R0380 | 0,00 | |
| N-6 | R0390 | 0 | 0 | 0 | 0 | 0 | 0 | 0 | 0 | 0 | 0 | 0 | 0 | 0 | 0 | 0 | R0390 | 0,00 | |
| N-5 | R0400 | 0 | 0 | 0 | 0 | 0 | 0 | 0 | 0 | 0 | 0 | 0 | 0 | 0 | 0 | 0 | R0400 | 0,00 | |
| N-4 | R0410 | 0 | 0 | 0 | 0 | 0 | 0 | 0 | 0 | 0 | 0 | 0 | 0 | 0 | 0 | 0 | R0410 | 0,00 | |
| N-3 | R0420 | 0 | 0 | 0 | 0 | 0 | 0 | 0 | 0 | 0 | 0 | 0 | 0 | 0 | 0 | 0 | R0420 | 0,00 | |
| N-2 | R0430 | 0 | 0 | 0 | 0 | 0 | 0 | 0 | 0 | 0 | 0 | 0 | 0 | 0 | 0 | 0 | R0430 | 0,00 | |
| N-1 | R0440 | 0 | 0 | 0 | 0 | 0 | 0 | 0 | 0 | 0 | 0 | 0 | 0 | 0 | 0 | 0 | R0440 | 0,00 | |
| N | R0450 | 0 | 0 | 0 | 0 | 0 | 0 | 0 | 0 | 0 | 0 | 0 | 0 | 0 | 0 | 0 | R0450 | 0,00 | |
| | | | | | | | | | | | | | | | | | Total | R0460 | 0,00 |

Development year

| Year | 0 | 1 | 2 | 3 | 4 | 5 | 6 | 7 | 8 | 9 | 10 | 11 | 12 | 13 | 14 | 15 & + | Year end |
|--------------|--------------|------------|-----------|------------|------------|------------|-----------|-----------|-----------|-----------|-------|-------|-------|-------|-------|--------|-------------------|
| | C1600 | C1610 | C1620 | C1630 | C1640 | C1650 | C1660 | C1670 | C1680 | C1690 | C1700 | C1710 | C1720 | C1730 | C1740 | C1750 | C1760 |
| Prior | R0500 | | | | | | | | | | | | | | | | 0 |
| N-14 | R0510 | | | | | | | 2 755 | 202 755 | 1 000 | 0 | 0 | 0 | 0 | 0 | | 0 |
| N-13 | R0520 | | | | | | 6 765 436 | 4 849 895 | 4 773 775 | 9 706 457 | 0 | 0 | 0 | 0 | | | 0 |
| N-12 | R0530 | | | | | 1 068 436 | 1 873 230 | 173 230 | 40 395 | 0 | 0 | 0 | 0 | | | | 0 |
| N-11 | R0540 | | | | 668 343 | 574 093 | 2 915 | 2 915 | 0 | 3 594 | 0 | 0 | | | | | 0 |
| N-10 | R0550 | | | 12 797 095 | 12 378 006 | 13 245 880 | 405 169 | 40 051 | 40 051 | 0 | 0 | | | | | | 0 |
| N-9 | R0560 | | 400 084 | 12 845 | 4 810 | 0 | 50 000 | 0 | 0 | 0 | | | | | | | 0 |
| N-8 | R0570 | 4 080 381 | 4 940 335 | 8 417 779 | 158 625 | 158 625 | 0 | 0 | 30 000 | | | | | | | | 30 000 |
| N-7 | R0580 | 7 058 078 | 6 408 707 | 3 270 987 | 7 114 686 | 6 162 888 | 645 696 | 450 000 | 791 537 | | | | | | | | 791 537 |
| N-6 | R0590 | 4 067 003 | 909 098 | 1 634 160 | 671 100 | 556 514 | 0 | 0 | | | | | | | | | 0 |
| N-5 | R0600 | 7 373 371 | 7 777 090 | 6 859 365 | 5 901 571 | 4 666 208 | 5 905 309 | | | | | | | | | | 5 905 309 |
| N-4 | R0610 | 6 342 107 | 1 894 760 | 2 639 909 | 1 334 553 | 3 238 948 | | | | | | | | | | | 3 238 948 |
| N-3 | R0620 | 12 605 765 | 3 144 448 | 1 927 344 | 1 549 902 | | | | | | | | | | | | 1 549 902 |
| N-2 | R0630 | 4 209 696 | 4 711 568 | 3 593 803 | | | | | | | | | | | | | 3 593 803 |
| N-1 | R0640 | 2 132 145 | 1 768 172 | | | | | | | | | | | | | | 1 768 172 |
| N | R0650 | 7 785 029 | | | | | | | | | | | | | | | 7 785 029 |
| Total | R0660 | | | | | | | | | | | | | | | | 24 662 700 |

Non-life Insurance Claims Information

| | | |
|-----------------------------------|-------|---|
| Line of business | Z0010 | Other motor insurance [direct business and accepted proportional reinsurance] |
| Accident year / Underwriting year | Z0020 | Accident year [AY] |
| Currency | Z0030 | Total/NA |
| Currency conversion | Z0040 | Not applicable / Expressed in (converted to) reporting currency |

Gross Claims Paid (non-cumulative)
(absolute amount)

| Year | Development year | | | | | | | | | | | | | | | | In Current year | Sum of years (cumulative) | |
|--------------|------------------|-----------------------|------------|-----------|----------|-----------|-----------|-----------|-------|-------|---------|-------|-------|-------|-------|--------|-----------------|---------------------------|-----------------------|
| | 0 | 1 | 2 | 3 | 4 | 5 | 6 | 7 | 8 | 9 | 10 | 11 | 12 | 13 | 14 | 15 & + | | | |
| | C0010 | C0020 | C0030 | C0040 | C0050 | C0060 | C0070 | C0080 | C0090 | C0100 | C0110 | C0120 | C0130 | C0140 | C0150 | C0160 | | | |
| Prior | R0100 | | | | | | | | | | | | | | | 0 | R0100 | C0170 | C0180 |
| N-14 | R0110 | 9 938 016 | 5 277 968 | 183 372 | 238 363 | 82 500 | 2 501 | 0 | 0 | 0 | 0 | 0 | 0 | 0 | 0 | 0 | R0110 | 0,00 | 15 722 719,54 |
| N-13 | R0120 | 11 630 957 | 5 621 456 | 84 649 | 113 642 | 32 020 | 24 597 | 0 | 0 | 0 | 0 | 0 | 0 | 0 | 0 | 0 | R0120 | 0,00 | 17 507 320,38 |
| N-12 | R0130 | 11 399 600 | 4 297 317 | 101 474 | -31 259 | 0 | 0 | 0 | 0 | 0 | 0 | 0 | 0 | 0 | 0 | 0 | R0130 | 0,00 | 15 767 133,16 |
| N-11 | R0140 | 12 753 650 | 6 060 414 | 441 318 | 382 559 | 1 111 264 | 2 177 044 | 2 298 591 | 0 | 0 | 108 075 | 0 | 0 | 0 | 0 | 0 | R0140 | 0,00 | 25 332 914,51 |
| N-10 | R0150 | 13 068 595 | 5 565 637 | 309 600 | 0 | 0 | -165 300 | 0 | 0 | 0 | 0 | 0 | 0 | 0 | 0 | 0 | R0150 | 0,00 | 18 778 532,94 |
| N-9 | R0160 | 16 010 612 | 5 258 874 | 216 675 | 158 706 | 46 257 | -5 000 | 0 | 0 | 0 | 0 | 0 | 0 | 0 | 0 | 0 | R0160 | 0,00 | 21 686 123,44 |
| N-8 | R0170 | 17 643 584 | 10 043 625 | 307 056 | -185 374 | 2 551 | 0 | 0 | 0 | 0 | 0 | 0 | 0 | 0 | 0 | 0 | R0170 | 0,00 | 27 811 441,70 |
| N-7 | R0180 | 34 421 255 | 7 777 774 | 366 432 | -375 555 | 34 453 | 0 | 0 | 0 | 0 | 0 | 0 | 0 | 0 | 0 | 0 | R0180 | 0,00 | 42 224 359,17 |
| N-6 | R0190 | 41 979 870 | 13 318 183 | -158 244 | -3 853 | 68 975 | 198 669 | 4 150 | | | | | | | | | R0190 | 4 150,00 | 55 407 750,55 |
| N-5 | R0200 | 55 886 057 | 13 062 317 | 271 228 | 101 316 | 43 482 | 232 290 | | | | | | | | | | R0200 | 232 289,67 | 69 596 689,51 |
| N-4 | R0210 | 62 961 726 | 18 719 541 | 1 447 070 | -499 108 | 940 | | | | | | | | | | | R0210 | 940,00 | 82 630 169,04 |
| N-3 | R0220 | 82 624 837 | 21 602 430 | 126 711 | 361 020 | | | | | | | | | | | | R0220 | 361 020,00 | 104 714 997,62 |
| N-2 | R0230 | 109 401 106 | 21 493 174 | 176 317 | | | | | | | | | | | | | R0230 | 176 317,27 | 131 070 597,46 |
| N-1 | R0240 | 135 963 087 | 24 842 747 | | | | | | | | | | | | | | R0240 | 24 842 746,52 | 160 805 833,42 |
| N | R0250 | 177 215 661 | | | | | | | | | | | | | | | R0250 | 177 215 661,18 | 177 215 661,18 |
| Total | R0260 | 202 833 124,64 | | | | | | | | | | | | | | | R0260 | 202 833 124,64 | 966 272 243,62 |

Reinsurance Recoveries received (non-cumulative)
(absolute amount)

| Year | Development year | | | | | | | | | | | | | | | | In Current year | Sum of years (cumulative) | |
|--------------|------------------|----------|-------|-------|-------|-------|-------|-------|-------|-------|-------|-------|-------|-------|-------|--------|-----------------|---------------------------|----------|
| | 0 | 1 | 2 | 3 | 4 | 5 | 6 | 7 | 8 | 9 | 10 | 11 | 12 | 13 | 14 | 15 & + | | | |
| | C0600 | C0610 | C0620 | C0630 | C0640 | C0650 | C0660 | C0670 | C0680 | C0690 | C0700 | C0710 | C0720 | C0730 | C0740 | C0750 | | | |
| Prior | R0300 | | | | | | | | | | | | | | | 0 | R0300 | C0760 | C0770 |
| N-14 | R0310 | . | . | . | . | . | . | 0 | 0 | 0 | 0 | 0 | 0 | 0 | 0 | 0 | R0310 | 0 | 0 |
| N-13 | R0320 | . | . | . | . | . | 0 | 0 | 0 | 0 | 0 | 0 | 0 | 0 | 0 | 0 | R0320 | 0 | 0 |
| N-12 | R0330 | . | . | . | . | 0 | 0 | 0 | 0 | 0 | 0 | 0 | 0 | 0 | 0 | 0 | R0330 | 0 | 0 |
| N-11 | R0340 | . | . | . | 0 | 0 | 0 | 0 | 0 | 0 | 0 | 0 | 0 | 0 | 0 | 0 | R0340 | 0 | 0 |
| N-10 | R0350 | . | . | 0 | 0 | 0 | 0 | 0 | 0 | 0 | 0 | 0 | 0 | 0 | 0 | 0 | R0350 | 0 | 0 |
| N-9 | R0360 | . | 0 | 0 | 0 | 0 | 0 | 0 | 0 | 0 | 0 | 0 | 0 | 0 | 0 | 0 | R0360 | 0 | 0 |
| N-8 | R0370 | 0 | 0 | 0 | 0 | 0 | 0 | 0 | 0 | 0 | 0 | 0 | 0 | 0 | 0 | 0 | R0370 | 0 | 0 |
| N-7 | R0380 | 0 | 0 | 0 | 0 | 0 | 0 | 0 | 0 | 0 | 0 | 0 | 0 | 0 | 0 | 0 | R0380 | 0 | 0 |
| N-6 | R0390 | 0 | 0 | 0 | 0 | 0 | 0 | 0 | 0 | 0 | 0 | 0 | 0 | 0 | 0 | 0 | R0390 | 0 | 0 |
| N-5 | R0400 | 0 | 0 | 0 | 0 | 0 | 0 | 0 | 0 | 0 | 0 | 0 | 0 | 0 | 0 | 0 | R0400 | 0 | 0 |
| N-4 | R0410 | 0 | 0 | 0 | 0 | 0 | 0 | 0 | 0 | 0 | 0 | 0 | 0 | 0 | 0 | 0 | R0410 | 0 | 0 |
| N-3 | R0420 | 0 | 0 | 0 | 0 | 0 | 0 | 0 | 0 | 0 | 0 | 0 | 0 | 0 | 0 | 0 | R0420 | 0 | 0 |
| N-2 | R0430 | 0 | 0 | 0 | 0 | 0 | 0 | 0 | 0 | 0 | 0 | 0 | 0 | 0 | 0 | 0 | R0430 | 0 | 0 |
| N-1 | R0440 | 0 | 0 | 0 | 0 | 0 | 0 | 0 | 0 | 0 | 0 | 0 | 0 | 0 | 0 | 0 | R0440 | 0 | 0 |
| N | R0450 | 0 | 0 | 0 | 0 | 0 | 0 | 0 | 0 | 0 | 0 | 0 | 0 | 0 | 0 | 0 | R0450 | 0 | 0 |
| Total | R0460 | 0 | | | | | | | | | | | | | | | R0460 | 0 | 0 |

Gross undiscounted Best Estimate Claims Provisions
(absolute amount)

| Year | Development year | | | | | | | | | | | | | | | | Year end (discounted data) | |
|--------------|------------------|------------|------------|-----------|-----------|-----------|-----------|-----------|---------|---------|---------|--------|--------|--------|-------|--------|----------------------------|-------------------|
| | 0 | 1 | 2 | 3 | 4 | 5 | 6 | 7 | 8 | 9 | 10 | 11 | 12 | 13 | 14 | 15 & + | C0360 | |
| | C0200 | C0210 | C0220 | C0230 | C0240 | C0250 | C0260 | C0270 | C0280 | C0290 | C0300 | C0310 | C0320 | C0330 | C0340 | C0350 | R0100 | R0110 |
| Prior | | | | | | | | | | | | | | | | 0 | R0100 | 0 |
| N-14 | | | | | | | | | 518 117 | 436 919 | 419 241 | 34 288 | 0 | 17 985 | 7 216 | 0 | R0110 | 0 |
| N-13 | | | | | | | | 687 121 | 556 058 | 547 175 | 166 861 | 13 715 | 17 699 | 21 181 | 0 | | R0120 | 0 |
| N-12 | | | | | | 1 087 261 | 698 471 | 731 485 | 264 497 | 93 563 | 36 148 | 28 828 | 0 | | | | R0130 | 0 |
| N-11 | | | | | 1 700 623 | 1 521 962 | 1 119 733 | 543 883 | 223 965 | 124 385 | 49 153 | 0 | | | | | R0140 | 0 |
| N-10 | | | | 1 961 194 | 1 912 006 | 1 502 694 | 815 668 | 314 224 | 131 339 | 81 362 | 0 | | | | | | R0150 | 0 |
| N-9 | | | 2 836 159 | 2 964 350 | 2 636 328 | 1 735 571 | 1 236 258 | 544 453 | 289 765 | 12 644 | | | | | | | R0160 | 12 498 |
| N-8 | | 3 704 823 | 3 486 860 | 3 598 725 | 2 566 441 | 2 613 980 | 1 571 936 | 1 114 914 | 38 435 | | | | | | | | R0170 | 37 991 |
| N-7 | 18 151 519 | 4 908 975 | 4 855 669 | 3 975 746 | 2 863 377 | 3 120 658 | 2 093 639 | 42 218 | | | | | | | | | R0180 | 41 731 |
| N-6 | 20 925 553 | 7 429 675 | 6 486 458 | 6 726 549 | 4 400 607 | 3 370 736 | 48 186 | | | | | | | | | | R0190 | 47 630 |
| N-5 | 27 292 057 | 9 850 751 | 7 723 670 | 6 673 572 | 5 004 049 | 429 269 | | | | | | | | | | | R0200 | 424 318 |
| N-4 | 35 922 592 | 13 410 866 | 9 105 074 | 7 517 744 | 904 830 | | | | | | | | | | | | R0210 | 894 394 |
| N-3 | 39 363 543 | 14 389 547 | 12 165 420 | 3 055 167 | | | | | | | | | | | | | R0220 | 2 990 031 |
| N-2 | 41 800 504 | 15 605 077 | 2 612 038 | | | | | | | | | | | | | | R0230 | 2 536 074 |
| N-1 | 49 080 891 | 4 437 044 | | | | | | | | | | | | | | | R0240 | 4 298 088 |
| N | 39 732 914 | | | | | | | | | | | | | | | | R0250 | 39 201 972 |
| Total | | | | | | | | | | | | | | | | | R0260 | 50 484 728 |

Undiscounted Best Estimate Claims Provisions - Reinsurance recoverable
(absolute amount)

| Year | Development year | | | | | | | | | | | | | | | | Year end (discounted data) | |
|--------------|------------------|-------|-------|-------|-------|-------|-------|-------|-------|-------|-------|-------|-------|-------|-------|--------|----------------------------|-------------|
| | 0 | 1 | 2 | 3 | 4 | 5 | 6 | 7 | 8 | 9 | 10 | 11 | 12 | 13 | 14 | 15 & + | C0960 | |
| | C0800 | C0810 | C0820 | C0830 | C0840 | C0850 | C0860 | C0870 | C0880 | C0890 | C0900 | C0910 | C0920 | C0930 | C0940 | C0950 | R0300 | R0310 |
| Prior | | | | | | | | | | | | | | | | 0 | R0300 | 0,00 |
| N-14 | | | | | | | | 0 | 0 | 0 | 0 | 0 | 0 | 0 | 0 | 0 | R0310 | 0,00 |
| N-13 | | | | | | | 0 | 0 | 0 | 0 | 0 | 0 | 0 | 0 | 0 | 0 | R0320 | 0,00 |
| N-12 | | | | | | 0 | 0 | 0 | 0 | 0 | 0 | 0 | 0 | 0 | 0 | 0 | R0330 | 0,00 |
| N-11 | | | | | 0 | 0 | 0 | 0 | 0 | 0 | 0 | 0 | 0 | 0 | 0 | 0 | R0340 | 0,00 |
| N-10 | | | | 0 | 0 | 0 | 0 | 0 | 0 | 0 | 0 | 0 | 0 | 0 | 0 | 0 | R0350 | 0,00 |
| N-9 | | | 0 | 0 | 0 | 0 | 0 | 0 | 0 | 0 | 0 | 0 | 0 | 0 | 0 | 0 | R0360 | 0,00 |
| N-8 | | 0 | 0 | 0 | 0 | 0 | 0 | 0 | 0 | 0 | 0 | 0 | 0 | 0 | 0 | 0 | R0370 | 0,00 |
| N-7 | 0 | 0 | 0 | 0 | 0 | 0 | 0 | 0 | 0 | 0 | 0 | 0 | 0 | 0 | 0 | 0 | R0380 | 0,00 |
| N-6 | 0 | 0 | 0 | 0 | 0 | 0 | 0 | 0 | 0 | 0 | 0 | 0 | 0 | 0 | 0 | 0 | R0390 | 0,00 |
| N-5 | 0 | 0 | 0 | 0 | 0 | 0 | 0 | 0 | 0 | 0 | 0 | 0 | 0 | 0 | 0 | 0 | R0400 | 0,00 |
| N-4 | 0 | 0 | 0 | 0 | 0 | 0 | 0 | 0 | 0 | 0 | 0 | 0 | 0 | 0 | 0 | 0 | R0410 | 0,00 |
| N-3 | 0 | 0 | 0 | 0 | 0 | 0 | 0 | 0 | 0 | 0 | 0 | 0 | 0 | 0 | 0 | 0 | R0420 | 0,00 |
| N-2 | 0 | 0 | 0 | 0 | 0 | 0 | 0 | 0 | 0 | 0 | 0 | 0 | 0 | 0 | 0 | 0 | R0430 | 0,00 |
| N-1 | 0 | 0 | 0 | 0 | 0 | 0 | 0 | 0 | 0 | 0 | 0 | 0 | 0 | 0 | 0 | 0 | R0440 | 0,00 |
| N | 0 | 0 | 0 | 0 | 0 | 0 | 0 | 0 | 0 | 0 | 0 | 0 | 0 | 0 | 0 | 0 | R0450 | 0,00 |
| Total | | | | | | | | | | | | | | | | | R0460 | 0,00 |

| Year | Development year | | | | | | | | | | | | | | | Year end (discounted data) | | | | |
|--------------|------------------|------------|------------|------------|-----------|-----------|-----------|-----------|-----------|---------|---------|--------|--------|--------|-------|----------------------------|--------|-------|--------------|-------------------|
| | 0 | 1 | 2 | 3 | 4 | 5 | 6 | 7 | 8 | 9 | 10 | 11 | 12 | 13 | 14 | | 15 & + | C1560 | | |
| Prior | R0500 | | | | | | | | | | | | | | | | | | R0500 | 0 |
| N-14 | R0510 | | | | | | | | 518 117 | 436 919 | 419 241 | 34 288 | 0 | 17 985 | 7 216 | 0 | | | R0510 | 0 |
| N-13 | R0520 | | | | | | | 687 121 | 556 058 | 547 175 | 166 861 | 13 715 | 17 699 | 21 181 | 0 | | | | R0520 | 0 |
| N-12 | R0530 | | | | | | 1 087 261 | 698 471 | 731 485 | 264 497 | 93 563 | 36 148 | 28 828 | 0 | | | | | R0530 | 0 |
| N-11 | R0540 | | | | | 1 700 623 | 1 521 962 | 1 119 733 | 543 883 | 223 965 | 124 385 | 49 153 | 0 | | | | | | R0540 | 0 |
| N-10 | R0550 | | | | 1 961 194 | 1 912 006 | 1 502 694 | 815 668 | 314 224 | 131 339 | 81 362 | 0 | | | | | | | R0550 | 0 |
| N-9 | R0560 | | | 2 836 159 | 2 964 350 | 2 636 328 | 1 735 571 | 1 236 258 | 544 453 | 289 765 | 12 644 | | | | | | | | R0560 | 12 498 |
| N-8 | R0570 | | 3 704 823 | 3 486 860 | 3 598 725 | 2 566 441 | 2 613 980 | 1 571 936 | 1 114 914 | 38 435 | | | | | | | | | R0570 | 37 991 |
| N-7 | R0580 | 18 151 519 | 4 908 975 | 4 855 669 | 3 975 746 | 2 863 377 | 3 120 658 | 2 093 639 | 42 218 | | | | | | | | | | R0580 | 41 731 |
| N-6 | R0590 | 20 925 553 | 7 429 675 | 6 486 458 | 6 726 549 | 4 400 607 | 3 370 736 | 48 186 | | | | | | | | | | | R0590 | 47 630 |
| N-5 | R0600 | 27 292 057 | 9 850 751 | 7 723 670 | 6 673 572 | 5 004 049 | 429 269 | | | | | | | | | | | | R0600 | 424 318 |
| N-4 | R0610 | 35 922 592 | 13 410 866 | 9 105 074 | 7 517 744 | 904 830 | | | | | | | | | | | | | R0610 | 894 394 |
| N-3 | R0620 | 39 363 543 | 14 389 547 | 12 165 420 | 3 055 167 | | | | | | | | | | | | | | R0620 | 2 990 031 |
| N-2 | R0630 | 41 800 504 | 15 605 077 | 2 612 038 | | | | | | | | | | | | | | | R0630 | 2 536 074 |
| N-1 | R0640 | 49 080 891 | 4 437 044 | | | | | | | | | | | | | | | | R0640 | 4 298 088 |
| N | R0650 | 39 732 914 | | | | | | | | | | | | | | | | | R0650 | 39 201 972 |
| Total | R0660 | | | | | | | | | | | | | | | | | | R0660 | 50 484 728 |

Gross Reported but not Settled Claims (RBNS)
(absolute amount)

| Year | Development year | | | | | | | | | | | | | | | | Year end | | |
|-------|------------------|------------|-----------|----------|-----------|---------|---------|--------|--------|---------|--------|----|----|----|----|--------|----------|------------|------------|
| | 0 | 1 | 2 | 3 | 4 | 5 | 6 | 7 | 8 | 9 | 10 | 11 | 12 | 13 | 14 | 15 & + | | | |
| Prior | R0100 | | | | | | | | | | | | | | | | 0 | R0100 | 0 |
| N-14 | R0110 | | | | | | | | 8 505 | 0 | 0 | 0 | 0 | 0 | 0 | 0 | | R0110 | 0 |
| N-13 | R0120 | | | | | | | 47 562 | 39 562 | 0 | 0 | 0 | 0 | 0 | 0 | 0 | | R0120 | 0 |
| N-12 | R0130 | | | | | | 30 000 | 30 000 | 0 | 0 | 0 | 0 | 0 | 0 | 0 | 0 | | R0130 | 0 |
| N-11 | R0140 | | | | | 189 513 | 156 499 | 0 | 0 | 100 000 | 20 000 | 0 | 0 | | | | R0140 | 0 | |
| N-10 | R0150 | | | | 78 688 | 73 688 | 10 210 | 30 | 30 | 30 | 0 | 0 | | | | | R0150 | 0 | |
| N-9 | R0160 | | | 138 545 | 8 000 | 0 | 0 | 0 | 0 | 0 | 0 | | | | | | R0160 | 0 | |
| N-8 | R0170 | | 447 434 | 37 804 | 37 804 | 0 | 0 | 0 | 0 | 0 | | | | | | | R0170 | 0 | |
| N-7 | R0180 | 6 771 828 | 264 353 | 15 005 | 0 | 0 | 0 | 0 | 0 | 0 | | | | | | | R0180 | 0 | |
| N-6 | R0190 | 8 303 874 | -268 751 | 90 000 | 500 125 | 0 | 0 | 0 | | | | | | | | | R0190 | 0 | |
| N-5 | R0200 | 8 350 742 | 166 728 | 41 011 | 10 000 | 30 326 | 0 | | | | | | | | | | R0200 | 0 | |
| N-4 | R0210 | 13 471 451 | 1 079 545 | 215 736 | 8 730 | 0 | | | | | | | | | | | R0210 | 0 | |
| N-3 | R0220 | 15 755 030 | 452 694 | 488 812 | 1 860 619 | | | | | | | | | | | | R0220 | 1 860 619 | |
| N-2 | R0230 | 14 984 766 | 249 601 | -108 467 | | | | | | | | | | | | | R0230 | -108 467 | |
| N-1 | R0240 | 14 049 140 | 1 016 062 | | | | | | | | | | | | | | R0240 | 1 016 062 | |
| N | R0250 | 28 212 016 | | | | | | | | | | | | | | | R0250 | 28 212 016 | |
| | | | | | | | | | | | | | | | | | Total | R0260 | 30 980 230 |

Reinsurance RBNS Claims
(absolute amount)

| Year | Development year | | | | | | | | | | | | | | | | Year end | | |
|-------|------------------|---|---|---|---|---|---|---|---|---|----|----|----|----|----|--------|----------|-------|------|
| | 0 | 1 | 2 | 3 | 4 | 5 | 6 | 7 | 8 | 9 | 10 | 11 | 12 | 13 | 14 | 15 & + | | | |
| Prior | R0300 | | | | | | | | | | | | | | | | 0,00 | R0300 | 0,00 |
| N-14 | R0310 | | | | | | | | 0 | 0 | 0 | 0 | 0 | 0 | 0 | 0 | | R0310 | 0,00 |
| N-13 | R0320 | | | | | | | 0 | 0 | 0 | 0 | 0 | 0 | 0 | 0 | 0 | | R0320 | 0,00 |
| N-12 | R0330 | | | | | | 0 | 0 | 0 | 0 | 0 | 0 | 0 | 0 | 0 | 0 | | R0330 | 0,00 |
| N-11 | R0340 | | | | | 0 | 0 | 0 | 0 | 0 | 0 | 0 | 0 | 0 | 0 | 0 | | R0340 | 0,00 |
| N-10 | R0350 | | | | 0 | 0 | 0 | 0 | 0 | 0 | 0 | 0 | 0 | 0 | 0 | 0 | | R0350 | 0,00 |
| N-9 | R0360 | | | 0 | 0 | 0 | 0 | 0 | 0 | 0 | 0 | 0 | 0 | 0 | 0 | 0 | | R0360 | 0,00 |
| N-8 | R0370 | | 0 | 0 | 0 | 0 | 0 | 0 | 0 | 0 | 0 | 0 | 0 | 0 | 0 | 0 | | R0370 | 0,00 |
| N-7 | R0380 | 0 | 0 | 0 | 0 | 0 | 0 | 0 | 0 | 0 | 0 | 0 | 0 | 0 | 0 | 0 | | R0380 | 0,00 |
| N-6 | R0390 | 0 | 0 | 0 | 0 | 0 | 0 | 0 | 0 | 0 | 0 | 0 | 0 | 0 | 0 | 0 | | R0390 | 0,00 |
| N-5 | R0400 | 0 | 0 | 0 | 0 | 0 | 0 | 0 | 0 | 0 | 0 | 0 | 0 | 0 | 0 | 0 | | R0400 | 0,00 |
| N-4 | R0410 | 0 | 0 | 0 | 0 | 0 | 0 | 0 | 0 | 0 | 0 | 0 | 0 | 0 | 0 | 0 | | R0410 | 0,00 |
| N-3 | R0420 | 0 | 0 | 0 | 0 | 0 | 0 | 0 | 0 | 0 | 0 | 0 | 0 | 0 | 0 | 0 | | R0420 | 0,00 |
| N-2 | R0430 | 0 | 0 | 0 | 0 | 0 | 0 | 0 | 0 | 0 | 0 | 0 | 0 | 0 | 0 | 0 | | R0430 | 0,00 |
| N-1 | R0440 | 0 | 0 | 0 | 0 | 0 | 0 | 0 | 0 | 0 | 0 | 0 | 0 | 0 | 0 | 0 | | R0440 | 0,00 |
| N | R0450 | 0 | 0 | 0 | 0 | 0 | 0 | 0 | 0 | 0 | 0 | 0 | 0 | 0 | 0 | 0 | | R0450 | 0,00 |
| | | | | | | | | | | | | | | | | | Total | R0460 | 0,00 |

Development year

| Year | Development year | | | | | | | | | | | | | | | | Year end | | |
|--------------|------------------|------------|-----------|----------|-----------|---------|---------|--------|--------|---------|--------|----|----|----|----|--------|----------|--------------|-------------------|
| | 0 | 1 | 2 | 3 | 4 | 5 | 6 | 7 | 8 | 9 | 10 | 11 | 12 | 13 | 14 | 15 & + | | | |
| Prior | R0500 | | | | | | | | | | | | | | | | | R0500 | 0 |
| N-14 | R0510 | | | | | | | | 8 505 | 0 | 0 | 0 | 0 | 0 | 0 | 0 | 0 | R0510 | 0 |
| N-13 | R0520 | | | | | | | 47 562 | 39 562 | 0 | 0 | 0 | 0 | 0 | 0 | 0 | 0 | R0520 | 0 |
| N-12 | R0530 | | | | | | | 30 000 | 30 000 | 0 | 0 | 0 | 0 | 0 | 0 | 0 | 0 | R0530 | 0 |
| N-11 | R0540 | | | | | 189 513 | 156 499 | 0 | 0 | 100 000 | 20 000 | 0 | 0 | | | | | R0540 | 0 |
| N-10 | R0550 | | | | 78 688 | 73 688 | 10 210 | 30 | 30 | 30 | 0 | 0 | | | | | | R0550 | 0 |
| N-9 | R0560 | | | 138 545 | 8 000 | 0 | 0 | 0 | 0 | 0 | 0 | 0 | | | | | | R0560 | 0 |
| N-8 | R0570 | | 447 434 | 37 804 | 37 804 | 0 | 0 | 0 | 0 | 0 | 0 | | | | | | | R0570 | 0 |
| N-7 | R0580 | 6 771 828 | 264 353 | 15 005 | 0 | 0 | 0 | 0 | 0 | 0 | | | | | | | | R0580 | 0 |
| N-6 | R0590 | 8 303 874 | -268 751 | 90 000 | 500 125 | 0 | 0 | 0 | | | | | | | | | | R0590 | 0 |
| N-5 | R0600 | 8 350 742 | 166 728 | 41 011 | 10 000 | 30 326 | 0 | | | | | | | | | | | R0600 | 0 |
| N-4 | R0610 | 13 471 451 | 1 079 545 | 215 736 | 8 730 | 0 | | | | | | | | | | | | R0610 | 0 |
| N-3 | R0620 | 15 755 030 | 452 694 | 488 812 | 1 860 619 | | | | | | | | | | | | | R0620 | 1 860 619 |
| N-2 | R0630 | 14 984 766 | 249 601 | -108 467 | | | | | | | | | | | | | | R0630 | -108 467 |
| N-1 | R0640 | 14 049 140 | 1 016 062 | | | | | | | | | | | | | | | R0640 | 1 016 062 |
| N | R0650 | 28 212 016 | | | | | | | | | | | | | | | | R0650 | 28 212 016 |
| Total | R0660 | | | | | | | | | | | | | | | | | R0660 | 30 980 230 |

Annex I
S.23.01.01
Own funds

Basic own funds before deduction for participations in other financial sector as foreseen in article 68 of Delegated Regulation 2015/35

Ordinary share capital (gross of own shares)
Share premium account related to ordinary share capital
Initial funds, members' contributions or the equivalent basic own - fund item for mutual and mutual-type undertakings
Subordinated mutual member accounts
Surplus funds
Preference shares
Share premium account related to preference shares
Reconciliation reserve
Subordinated liabilities
An amount equal to the value of net deferred tax assets
Other own fund items approved by the supervisory authority as basic own funds not specified above

Own funds from the financial statements that should not be represented by the reconciliation reserve and do not meet the criteria to be classified as Solvency II own funds

Own funds from the financial statements that should not be represented by the reconciliation reserve and do not meet the criteria to be classified as Solvency II own funds

Deductions

Deductions for participations in financial and credit institutions

Total basic own funds after deductions

Ancillary own funds

Unpaid and uncalled ordinary share capital callable on demand
Unpaid and uncalled initial funds, members' contributions or the equivalent basic own fund item for mutual and mutual - type undertakings, callable on demand
Unpaid and uncalled preference shares callable on demand
A legally binding commitment to subscribe and pay for subordinated liabilities on demand
Letters of credit and guarantees under Article 96(2) of the Directive 2009/138/EC
Letters of credit and guarantees other than under Article 96(2) of the Directive 2009/138/EC
Supplementary members calls under first subparagraph of Article 96(3) of the Directive 2009/138/EC
Supplementary members calls - other than under first subparagraph of Article 96(3) of the Directive 2009/138/EC
Other ancillary own funds

Total ancillary own funds

Available and eligible own funds

Total available own funds to meet the SCR
Total available own funds to meet the MCR
Total eligible own funds to meet the SCR
Total eligible own funds to meet the MCR

SCR

MCR

Ratio of Eligible own funds to SCR

Ratio of Eligible own funds to MCR

Reconciliation reserve

Excess of assets over liabilities
Own shares (held directly and indirectly)
Foreseeable dividends, distributions and charges
Other basic own fund items
Adjustment for restricted own fund items in respect of matching adjustment portfolios and ring fenced funds

Reconciliation reserve

Expected profits

Expected profits included in future premiums (EPIFP) - Life business
Expected profits included in future premiums (EPIFP) - Non- life business

Total Expected profits included in future premiums (EPIFP)

| Total | Tier 1 - unrestricted | Tier 1 - restricted | Tier 2 | Tier 3 |
|-------|-----------------------|---------------------|-------------|--------|
| C0010 | C0020 | C0030 | C0040 | C0050 |
| R0010 | 220 000 000 | 220 000 000 | . | . |
| R0030 | . | . | . | . |
| R0040 | 0 | 0 | . | . |
| R0050 | . | . | . | . |
| R0070 | . | . | . | . |
| R0090 | . | . | . | . |
| R0110 | . | . | . | . |
| R0130 | 1 378 220 766 | 1 378 220 766 | . | . |
| R0140 | . | . | . | . |
| R0160 | 0 | . | . | 0 |
| R0180 | 159 759 168 | . | 159 759 168 | . |
| R0220 | R0220-C0010 | . | . | . |
| R0230 | . | . | . | . |
| R0290 | 1 757 979 934 | 1 598 220 766 | 159 759 168 | 0 |
| R0300 | . | . | . | . |
| R0310 | . | . | . | . |
| R0320 | . | . | . | . |
| R0330 | . | . | . | . |
| R0340 | . | . | . | . |
| R0350 | . | . | . | . |
| R0360 | . | . | . | . |
| R0370 | . | . | . | . |
| R0390 | . | . | . | . |

| Total | Tier 1 - unrestricted | Tier 1 - restricted | Tier 2 | Tier 3 |
|-------|-----------------------|---------------------|-------------|-------------|
| C0010 | C0020 | C0030 | C0040 | C0050 |
| R0400 | . | . | . | . |
| R0500 | 1 757 979 934 | 1 598 220 766 | 159 759 168 | 0 |
| R0510 | 1 757 979 934 | 1 598 220 766 | 159 759 168 | . |
| R0540 | 1 757 979 934 | 1 598 220 766 | 0 | 159 759 168 |
| R0550 | 1 658 873 079 | 1 598 220 766 | 0 | 60 652 313 |
| R0580 | 673 914 593 | . | . | . |
| R0600 | 303 261 567 | . | . | . |
| R0620 | 2,61 | . | . | . |
| R0640 | 5,47 | . | . | . |

| C0060 | | | | |
|-------|-----------------------|---------------------|--------|--------|
| Total | Tier 1 - unrestricted | Tier 1 - restricted | Tier 2 | Tier 3 |
| R0700 | 1 757 979 934 | . | . | . |
| R0710 | . | . | . | . |
| R0720 | . | . | . | . |
| R0730 | 379 759 168 | . | . | . |
| R0740 | 0 | . | . | . |
| R0760 | 1 378 220 766 | . | . | . |
| R0770 | 0 | . | . | . |
| R0780 | 0 | . | . | . |
| R0790 | 0 | . | . | . |

S.25.01.01

Solvency Capital Requirement - for undertakings on Standard Formula

Article 112

Z0010

| |
|----|
| No |
|----|

| | | Net solvency capital requirement | Gross solvency capital requirement | Allocation from adjustments due to RFF and Matching adjustments portfolios |
|---|--------------|----------------------------------|------------------------------------|--|
| | | C0030 | C0040 | C0050 |
| Market risk | R0010 | 515 427 455 | 515 427 455 | 0 |
| Counterparty default risk | R0020 | 71 519 192 | 71 519 192 | 0 |
| Life underwriting risk | R0030 | . | . | . |
| Health underwriting risk | R0040 | 354 414 812 | 354 414 812 | 0 |
| Non-life underwriting risk | R0050 | 293 978 140 | 293 978 140 | 0 |
| Diversification | R0060 | -397 459 229 | -397 459 229 | |
| Intangible asset risk | R0070 | . | . | |
| Basic Solvency Capital Requirement | R0100 | 837 880 369 | 837 880 369 | |

Calculation of Solvency Capital Requirement

| | | C0100 |
|---|--------------|---------------|
| Adjustment due to RFF/MAP nSCR aggregation | R0120 | 0 |
| Operational risk | R0130 | 60 672 419 |
| Loss-absorbing capacity of technical provisions | R0140 | 0 |
| Loss-absorbing capacity of deferred taxes | R0150 | -224 638 196 |
| Capital requirement for business operated in accordance with Art. 4 of Directive 2003/41/EC | R0160 | . |
| Solvency Capital Requirement excluding capital add-on | R0200 | 673 914 593 |
| Capital add-on already set | R0210 | . |
| Solvency capital requirement | R0220 | 673 914 593 |
| Other information on SCR | | |
| Capital requirement for duration-based equity risk sub-module | R0400 | 0 |
| Total amount of Notional Solvency Capital Requirements for remaining part | R0410 | . |
| Total amount of Notional Solvency Capital Requirement for ring fenced funds | R0420 | 0 |
| Total amount of Notional Solvency Capital Requirements for matching adjustment portfolios | R0430 | 0 |
| Diversification effects due to RFF nSCR aggregation for article 304 | R0440 | 0 |
| Method used to calculate the adjustment due to RFF/MAP nSCR aggregation | R0450 | No adjustment |
| Net future discretionary benefits | R0460 | 0 |

S.28.01.01

Minimum Capital Requirement - Only life or only non-life insurance or reinsurance activity

Linear formula component for non-life insurance and reinsurance obligations

| | |
|--------------------------|--------------------------|
| | C0010 |
| MCR _{NL} Result | R0010 286 748 218 |

Net (of reinsurance/SPV) best estimate and TP calculated as a whole provisions Net (of reinsurance) written premiums in the last 12 months

| | C0020 | C0030 |
|--|--------------------------|--------------|
| Medical expenses and proportional reinsurance | R0020 0 | 0 |
| Income protection insurance and proportional reinsurance | R0030 376 710 528 | 68 583 372 |
| Workers' compensation insurance and proportional reinsurance | R0040 644 882 103 | 98 673 646 |
| Motor vehicle liability insurance and proportional reinsurance | R0050 113 975 870 | 127 028 125 |
| Other motor insurance and proportional reinsurance | R0060 131 695 597 | 248 357 269 |
| Marine, aviation and transport insurance and proportional reinsurance | R0070 0 | 0 |
| Fire and other damage to property insurance and proportional reinsurance | R0080 532 851 774 | 463 705 187 |
| General liability insurance and proportional reinsurance | R0090 83 658 646 | 50 319 722 |
| Credit and suretyship insurance and proportional reinsurance | R0100 0 | 0 |
| Legal expenses insurance and proportional reinsurance | R0110 0 | 0 |
| Assistance and proportional reinsurance | R0120 13 980 855 | 27 752 556 |
| Miscellaneous financial loss insurance and proportional reinsurance | R0130 0 | 0 |
| Non-proportional health reinsurance | R0140 . | . |
| Non-proportional casualty reinsurance | R0150 . | . |
| Non-proportional marine, aviation and transport reinsurance | R0160 . | . |
| Non-proportional property reinsurance | R0170 . | . |

Linear formula component for life insurance and reinsurance obligations

| | |
|-------------------------|--------------------------|
| | C0040 |
| MCR _L Result | R0200 100 348 755 |

Net (of reinsurance/SPV) best estimate and TP calculated as a whole provisions Net (of reinsurance/SPV) total capital at risk

| | C0050 | C0060 |
|---|-------------------------|-----------------|
| Obligations with profit participation - guaranteed benefits | R0210 0 | |
| Obligations with profit participation - future discretionary benefits | R0220 0 | |
| Index-linked and unit-linked insurance obligations | R0230 0 | |
| Other life (re)insurance and health (re)insurance obligations | R0240 50 885 825 | |
| Total capital at risk for all life (re)insurance obligations | R0250 | 141 828 789 932 |

Overall MCR calculation

| | |
|---------------------------|--------------------------|
| | C0070 |
| Linear MCR | R0300 387 096 973 |
| SCR | R0310 673 914 593 |
| MCR cap | R0320 303 261 567 |
| MCR floor | R0330 168 478 648 |
| Combined MCR | R0340 303 261 567 |
| Absolute floor of the MCR | R0350 33 427 650 |

Minimum Capital Requirement

| | |
|--------------|-------------|
| R0400 | 303 261 567 |
|--------------|-------------|

S.28.02.01

Minimum Capital Requirement - Both life and non-life insurance activity

| | Non-life activities | Life activities |
|--------------|-------------------------------|------------------------------|
| | MCR _(NL,NL) Result | MCR _(NL,L) Result |
| | C0010 | C0020 |
| R0010 | 286 748 218 | 0 |

Linear formula component for non-life insurance and reinsurance obligations

- Medical expenses and proportional reinsurance
- Income protection insurance and proportional reinsurance
- Workers' compensation insurance and proportional reinsurance
- Motor vehicle liability insurance and proportional reinsurance
- Other motor insurance and proportional reinsurance
- Marine, aviation and transport insurance and proportional reinsurance
- Fire and other damage to property insurance and proportional reinsurance
- General liability insurance and proportional reinsurance
- Credit and suretyship insurance and proportional reinsurance
- Legal expenses insurance and proportional reinsurance
- Assistance and proportional reinsurance
- Miscellaneous financial loss insurance and proportional reinsurance
- Non-proportional health reinsurance
- Non-proportional casualty reinsurance
- Non-proportional marine, aviation and transport reinsurance
- Non-proportional property reinsurance

| | Non-life activities | | Life activities | |
|--------------|--|---|--|---|
| | Net (of reinsurance/SPV) best estimate and TP calculated as a whole provisions | Net (of reinsurance) written premiums in the last 12 months | Net (of reinsurance/SPV) best estimate and TP calculated as a whole provisions | Net (of reinsurance) written premiums in the last 12 months |
| | C0030 | C0040 | C0050 | C0060 |
| R0020 | 0 | 0 | . | . |
| R0030 | 376 710 528 | 68 583 372 | . | . |
| R0040 | 644 882 103 | 98 673 646 | . | . |
| R0050 | 113 975 870 | 127 028 125 | . | . |
| R0060 | 131 695 597 | 248 357 269 | . | . |
| R0070 | 0 | 0 | . | . |
| R0080 | 532 851 774 | 463 705 187 | . | . |
| R0090 | 83 658 646 | 50 319 722 | . | . |
| R0100 | 0 | 0 | . | . |
| R0110 | 0 | 0 | . | . |
| R0120 | 13 980 855 | 27 752 556 | . | . |
| R0130 | 0 | 0 | . | . |
| R0140 | . | . | . | . |
| R0150 | . | . | . | . |
| R0160 | . | . | . | . |
| R0170 | . | . | . | . |

Linear formula component for life insurance and reinsurance obligations

| | Non-life activities MCR _(L,NL) Result | Life activities MCR _(L,L) Result |
|--------------|---|--|
| | C0070 | C0080 |
| R0200 | 0 | 100 348 755 |

Obligations with profit participation - guaranteed benefits
 Obligations with profit participation - future discretionary benefits
 Index-linked and unit-linked obligations
 Other life (re)insurance and health (re)insurance obligations
 Total capital at risk for all life (re)insurance obligations

Overall MCR calculation

Linear MCR
 SCR
 MCR cap
 MCR floor
 Combined MCR
 Absolute floor of the MCR

| | C0130 |
|--------------|--------------|
| R0300 | 387 096 973 |
| R0310 | 673 914 593 |
| R0320 | 303 261 567 |
| R0330 | 168 478 648 |
| R0340 | 303 261 567 |
| R0350 | 33 427 650 |

MCR

| | |
|--------------|-------------|
| R0400 | 303 261 567 |
|--------------|-------------|

Notional non-life and life MCR calculation

Notional linear MCR
 Notional SCR excluding ~~with~~ add-on (annual or latest calculation)
 Notional MCR cap
 Notional MCR floor
 Notional Combined MCR
 Absolute floor of the notional MCR
 Notional MCR

| | Non-life activities C0140 | Life activities C0150 |
|--------------|-------------------------------------|---------------------------------|
| R0500 | 286 748 218 | 100 348 755 |
| R0510 | 499 212 916 | 174 701 677 |
| R0520 | 224 645 812 | 78 615 755 |
| R0530 | 124 803 229 | 43 675 419 |
| R0540 | 224 645 812 | 78 615 755 |
| R0550 | 33 427 650 | 33 427 650 |
| R0560 | 224 645 812 | 78 615 755 |

Non-life activities

Life activities

Net (of reinsurance/SPV) best estimate and TP calculated as a whole provisions
 Net (of reinsurance/SPV) total capital at risk
 Net (of reinsurance/SPV) best estimate and TP calculated as a whole provisions
 Net (of reinsurance/SPV) total capital at risk

| | C0090 | C0100 | C0110 | C0120 |
|--------------|--------------|--------------|--------------|-----------------|
| R0210 | . | | 0 | |
| R0220 | . | | 0 | |
| R0230 | . | | 0 | |
| R0240 | . | | 50 885 825 | |
| R0250 | | | | 141 828 789 932 |